

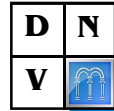

# BURSA DE VALORI A MOLDOVEI



**Buletinul informativ nr. 01 (215) ianuarie 2015**  
**Информационный бюллетень nr. 01 (215) январь 2015**

## ФОНДОВАЯ БИРЖА МОЛДОВЫ

### Cum sa Va abonati la buletinul informativ «BURSA DE VALORI A MOLDOVEI»

1. În orice filială «Poșta Moldovei» - indicele 31882.
2. Adresați-vă în Departamentul Marketing, Listing și Cotări al Bursei de Valori a Moldovei: mun. Chișinău, bd. Ștefan cel Mare și Sfint, 73, etaj. 3, tel. (+373) 22-27-76-36; (fax) (+373) 22-27-76-32.

*În afară de aceasta, Bursa de Valori a Moldovei prestează un pachet de servicii informaționale în variantă electronică privind statistica bursieră, informînd operativ despre negocieri.*

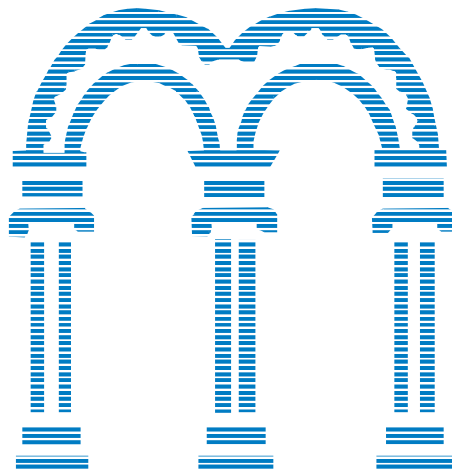

### Как подписаться на информационный бюллетень «ФОНДОВАЯ БИРЖА МОЛДОВЫ»

1. В любом отделении связи «Poșta Moldovei» - индекс 31882
2. Обратиться в Департамент Маркетинга, Листинга и Котировок Фондовой Биржи Молдовы: мун. Кишинэу, Штефан чел Маре ши Сфынт, 73, 3 этаж, тел. (+373) 22-27-76-36; (fax) (+373) 22-27-76-32.

*Кроме этого, Фондовая Биржа Молдовы предоставляет пакет информационных услуг по биржевой статистике посредством электронных носителей, тем самым оперативно информируя Вас о торгах.*



## SUMARUL TRANZACȚIILOR BURSIERE PENTRU ANUL 2014

În anul 2014 volumul total al pieței secundare a constituit 1307,8 mil. lei și s-a divizat în modul următor: volumul bursier – 54,2% și volumul extrabursier – 45,8%.

Analizând indicatorii bursieri stabilim că, deși volumul bursier s-a micșorat, numărul tranzacțiilor și al emitenților s-a majorat în comparație cu anul 2013. În 2014 au fost încheiate 1471 tranzacții cu acțiunile ale 166 emitenți în sumă de 708,6 mil. lei. În ratingul datelor istorice, anul 2014 a ocupat a 4-a poziție după volumul negocierilor. Cea mai mare parte (72%) revine tranzacțiilor cu acțiunile companiilor din listing – 511,8 mil. lei.

Similar anului precedent, tranzacțiile din Secția de Bază sunt lider în structura tranzacțiilor bursiere și cota acestora a atins 72,6% din volum față de 27,4% - cota Secției Tranzacțiilor Directe. Modificările introduse în regulile Bursei la sfârșitul anului vor contribui la menținerea proporției de distribuire a volumului între secții.

### VOLUMUL PIEȚEI SECUNDARE ȘI PIEȚEI BURSIERE ОБЪЕМ СДЕЛОК ВТОРИЧНОГО И БИРЖЕВОГО РЫНКА

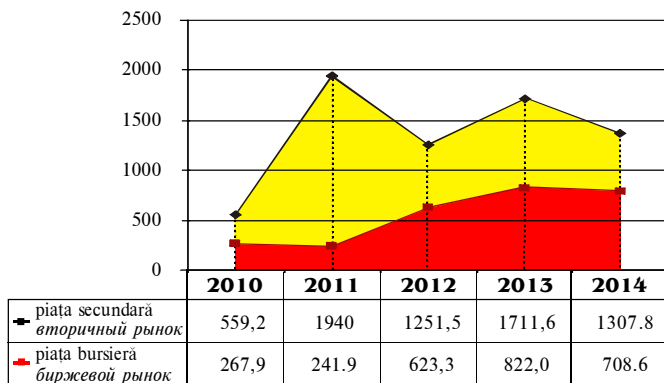

## ОБЗОР БИРЖЕВЫХ СДЕЛОК ЗА 2014 ГОД

В 2014 году общий объем вторичного рынка составил 1307,8 млн. леев и распределился следующим образом: биржевой объем - 54,2% и внебиржевой - 45,8%.

Анализируя биржевые показатели констатируем, что при уменьшении биржевого объема увеличилось количество сделок и торгуемых эмитентов по сравнению с 2013 г. В 2014 г. была заключена 1471 сделка с акциями 166 эмитентов на сумму 708,6 млн. леев. В историческом рейтинге результативности 2014 год занял 4 позицию по объему торгов. Наибольшая доля объема (72%) пришлось на сделки с акциями листинговых компаний – 511,8 млн. леев.

Как и в предыдущем году, сделки Основной Секции лидируют в структуре биржевых торгов и их доля достигла 72,6% от объема по сравнению с 27,4% доли Секции Прямых Сделок. Внесенные под конец года изменения в правила Биржи и далее будут способствовать сохранению пропорции распределения объема между секциями.

### ДИНАМИКА ИНДИКАТОРОВ BУРСИЕРИ (АНУАЛ), 2010-2014 ДИНАМИКА БИРЖЕВЫХ ПОКАЗАТЕЛЕЙ (ГОДОВАЯ), 2010-2014

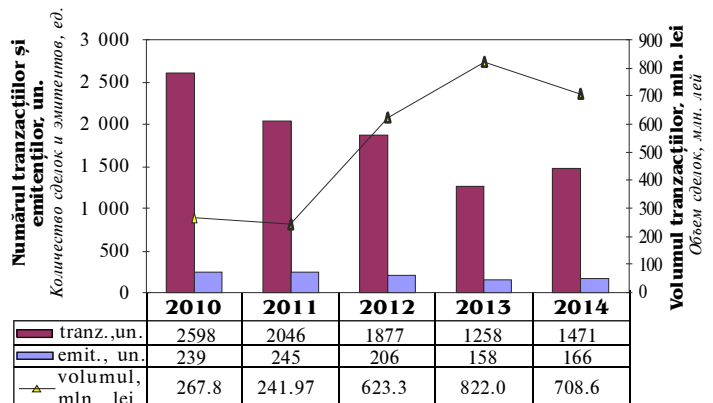

### VOLUMELE TRANZACȚIILOR BURSIERE 2010-2014 (trimestrial), mln. lei

ОБЪЕМ БИРЖЕВЫХ ТОРГОВ 2010-2014 (поквартально), млн. леев

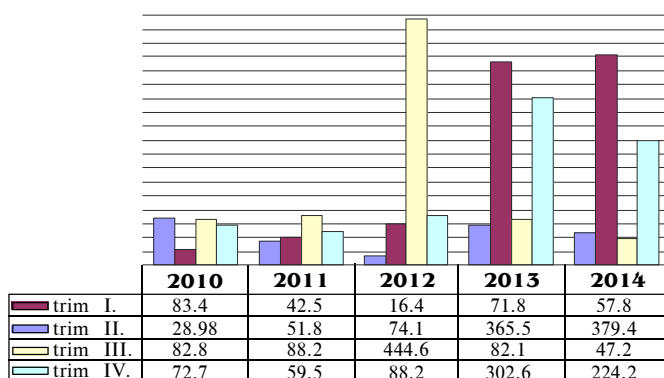

### ДИНАМИКА ИНДИКАТОРОВ BУРСИЕРИ, ДЕЦЕМБРИЕ 2014 ДИНАМИКА БИРЖЕВЫХ ПОКАЗАТЕЛЕЙ, ДЕКАБРЬ 2014

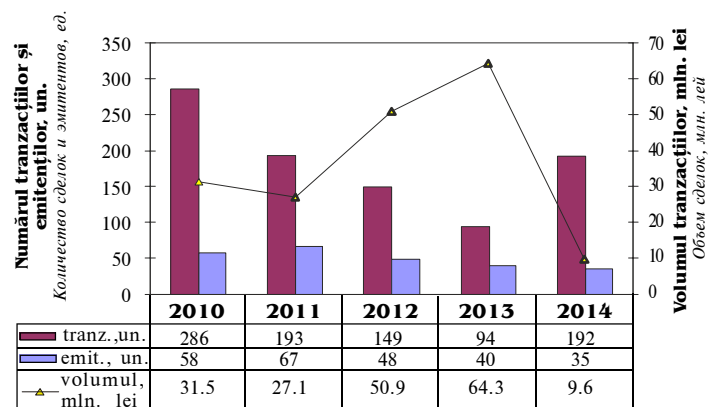

### ДЕЦЕМБРИЕ 2014

Ofertă publică pe piața secundară – 1.00%

Pachet unic  
(licitații cu  
strigare)  
- 59.98%

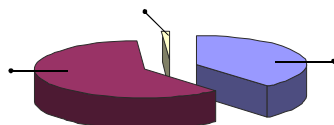

Tranzacții  
efectuate  
prin mecanismul  
pieței interactive  
- 39.02%

### TRIMESTRUL IV 2014

Ofertă publică pe piața  
secundară – 0.14%

Pachet unic  
(licitații cu  
strigare)  
- 3.29%

Vinzarea acțiunilor proprietatea  
publică (APP) – 10.13%

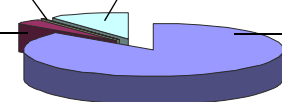

Tranzacții  
efectuate prin  
mecanismul  
pieței  
interactive -  
86.43%

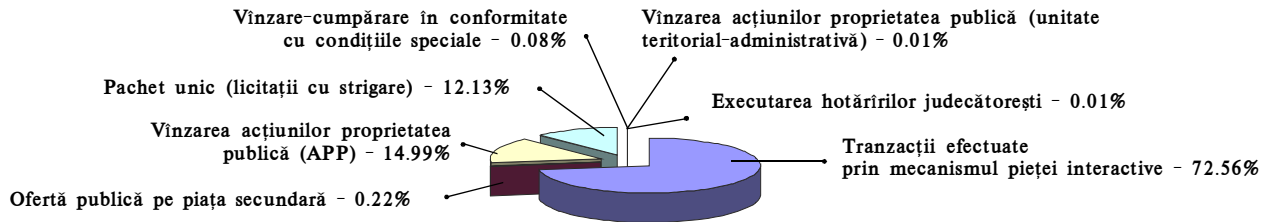
**ANUL 2014****Tranzacții efectuate prin mecanismul pieței interactive (Secția de Bază)**

În **SECȚIA DE BAZĂ** au fost efectuate 1075 tranzacții în volum total de 514,1 mil. lei. Cele mai multe tranzacții au fost efectuate cu acțiunile SA "De colectare și desfășurare a cerealelor din Olanesti" – 89 tranzacții cu 5 lei per acțiune, iar cel mai mare volum aparține BC "Victoriabank" SA (370,6 mil. lei).

Analizând dinamica prețurilor de piață a acțiunilor companiilor din listing, observăm că în anul 2014 dintre 9 companii s-au tranzacționat acțiunile ale 7 și toate au înregistrat oscilația prețurilor, cu excepția acțiunilor preferențiale ale "Banca de Economii" SA. Acțiunile BC "Unibank" SA și SA "Ipteh" nu s-au tranzacționat.

**Сделки, осуществленные посредством механизма интерактивного рынка (Основная Секция)**

В **ОСНОВНОЙ СЕКЦИИ** было проведено 1075 сделок с общим объемом 514,1 млн. леев. Наибольшее количество сделок совершено с акциями АО «De colectare și desfășurare a cerealelor din Olanesti» – 89 сделок по 5 лей за акцию, а наибольший объем принадлежит КБ «Victoriabank» АО (370,6 млн. леев).

Анализируя динамику рыночных цен акций листинговых компаний отмечаем, что в 2014 г. из 9 компаний торговались акции 7 и по всем зарегистрировано колебание цен, кроме привилегированных акций «Banca de Economii» АО. Акции КБ «Unibank» АО и АО «Ipteh» не торговались.

Emitent Эмитент	ISIN	Prețul de piață Min. Минимальная рыночная цена	Prețul de piață Max. Максимальная рыночная цена	Prețul mediu ponderat Средневзвешенная цена
BC «MOLDOVA-AGROINDBANK» SA	MD14AGIB1008	999,99	1 100,00	1 026,33
«BANCA DE ECONOMII» SA	MD14BECM1002	6,00	35,00	7,51
BC «BANCA SOCIALA» SA	MD14BSOC1004	80,00	132,00	88,40
BC «MOBIASBANCA- Groupe Societe Generale» SA	MD14MBIS1000	30,00	70,00	33,09
BC «MOLDINDCONBANK» SA	MD14MICB1008	75,00	100,00	82,61
BC «VICTORIABANK» SA	MD14VCTB1004	19,50	33,75	21,88
IM «EFES VITANTA MOLDOVA BREWERY» SA	MD14VEST1003	55,00	400,00	98,13
«BANCA DE ECONOMII» SA	MD24BECM1000	1,00	1,00	1,00

În **SECȚIA TRANZACȚIILOR DIRECTE** au fost încheiate 396 tranzacții în volum de 194,5 mil. lei și au fost înregistrate următoarele tipuri de tranzacții:

**• Tranzacții de vânzare a acțiunilor proprietate publică (licitații cu strigare)**

În acest an **Agencia Proprietății Publice** a efectuat 3 licitații de vânzare a acțiunilor proprietate publică la Bursă, depășind de 2 ori volumul din 2013. Modul de petrecere a licitației – vânzarea acțiunilor în pachete unice prin intermediul licitațiilor cu strigare, fiind asigurate principiile publicității, transparenței și egalității tuturor participanților. În rezultatul licitațiilor au fost realizate pachetele ale 12 societăți pe acțiuni în sumă de 106,2 mil. lei (14,99% din volumul total), dintre care 3 sunt pachete de control:

SA "Aeroport Handling" (Chișinău) – 100,00% din acțiuni la prețul de 135 lei;

SA "Farmaco" (Chișinău) – 94,61% din acțiuni la prețul de 84 lei;

SA "Apromaș" (Eдинец) – 71,41% din acțiuni la prețul de 3,30 lei.

Au fost înregistrate 2 tranzacții de vânzare a acțiunilor ce aparțin unităților administrativ-teritoriale (primăriilor) în volum de 77,7 mii lei.

Primăria com. Iabloana raionul Glodeni a vândut pachetul de 0,01% din acțiunile companiei BC "Moldova Agroindbank" SA la prețul de 1000 lei.

Primăria com. Vălcineț raionul Călărași a realizat pachetul de 3,43% din acțiunile companiei "Consat" (Călărași) cu 2 lei per acțiune.

В **СЕКЦИИ ПРЯМЫХ СДЕЛОК** было заключено 396 сделок в объеме 194,5 млн. леев и были зарегистрированы следующие типы сделок:

**• Сделки по продаже акций публичной собственности (голосовые торги).**

В этом году **Агентство Публичной Собственности** провело 3 аукциона по продаже акций публичной собственности на Бирже, вдвое превысив объем 2013 г. Форма проведения аукциона – продажа акций едиными пакетами посредством голосовых торгов, что обеспечивает принцип публичности, прозрачности и равенства всех участников. По результатам аукционов были реализованы пакеты 12 акционерных обществ на сумму 106,2 млн. леев (14,99% от общего объема), из них 3 – контрольные пакеты:

АО «Aeroport Handling» (Кишинев) – 100,00% акций по цене 135 лей;

АО «Farmaco» (Кишинев) – 94,61% акций по цене 84 лей;

АО «Apromaș» (Единцы) – 71,41% акций по цене 3,30 лей.

Зарегистрированы 2 сделки по продаже акций, принадлежащих **административно-территориальным единицам (примэриям)** в объеме 77,7 тыс. леев.

Примэрия ком. Яблоана Глодянского района продала пакет 0,01% акций КБ «Moldova Agroindbank» АО по цене 1000 лей.

Примэрия ком. Вэлчинец Кэлэрашского района реализовала пакет 3,43% акций компании «Consat» (Кэлэраш) по 2 лея за акцию.



**• Tranzacții de vânzare a acțiunilor ca pachete unice în cadrul licitațiilor cu strigare**

Ca pachete unice au fost realizate acțiunile ale 79 emitenti în sumă de 85,9 mil. lei (12,13% din volumul total). Aproape 60% din acest volum reprezintă tranzacția cu acțiunile «Banca de Economii» SA – 50,1 mil. lei. Cele mai tranzacționate au fost acțiunile societății «Aur Alb» – 36 pachete vindute. Cu acțiunile ale 32 emitenți au fost înregistrate câte 1 tranzacție.

**• Tranzacții de realizare a ofertelor publice pe piața secundară**

Volumul tranzacțiilor prin intermediul ofertelor publice pe piața secundară a constituit 1,6 mil. lei (0,22% din volumul total). Cele mai mari pachete achiziționate au fost:

SA «Băltmetreut» (Bălți) – 75,2% din acțiuni la prețul de 12 lei;  
SA «Viitorul Nostru» (Chișinău) – 39,1% din acțiuni la prețul de 15,10 lei.

**• Tranzacții de vânzare-cumpărare în conformitate cu condițiile speciale.**

Pe parcursul anului au fost înregistrate 6 tranzacții de vânzare a acțiunilor ale 2 emitenți în conformitate cu condițiile speciale în volum de 583,4 mii lei (0,08% din volumul total): «Autorapid» (Anenii Noi) – 62,5% din acțiuni cu 5 lei per acțiune și «Agat» (Chișinău) – 23,2% din acțiuni cu 0,50 lei per acțiune.

**• Tranzacții de executare a hotărârii judecătorești**

Anul trecut a fost efectuată 1 tranzacție de executare a hotărârii judecătorești cu acțiunile «STI-Capital» (0,12% din acțiuni cu 3100 lei per acțiune). Volumul total al tranzacției a constituit 93 mii lei.

Cele mai rezultative perioade la Bursă au fost:

- după numărul tranzacțiilor efectuate – septembrie (246 tranzacții);
- după numărul emitentilor tranzacționați – noiembrie (43 emitenți);
- după volum – aprilie (322,7 mil. lei).

Lista valorilor mobiliare înregistrate la Bursă la finele anului 2014 a fost constituită din 958 societăți pe acțiuni, dintre care 9 – companii înscrise la Cota bursei. Pe parcursul anului spre circulație la Bursă au fost admise valorile mobiliare ale 5 emitenți și au fost retrase din circulație valorile mobiliare ale 27 emitenți.

**• Сделки по продаже акций едиными пакетами в рамках голосовых торгов**

Едиными пакетами были реализованы акции 79 эмитентов на сумму 85,9 млн. леев (12,13% от общего объема). Почти 60% от данного объема составила сделка с акциями «Banca de Economii» АО – 50,1 млн. леев. Наиболее торгуемыми стали акции общества «Aur Alb» – 36 проданных пакетов. С акциями 32 эмитентов было зарегистрировано только по 1 сделке.

**• Сделки по реализации публичных предложений на вторичном рынке**

Объем сделок посредством публичного предложения на вторичном рынке составил 1,6 млн. леев (0,22% от общего объема). Самые крупные приобретенные пакеты были:

АО «Băltmetreut» (Бельцы) – 75,2% акций по цене 12 лей;  
АО «Viitorul Nostru» (Кишинев) – 39,1% акций по цене 15,10 лей.

**• Сделки купли-продажи в соответствии со специальными условиями.**

В течение года было зарегистрировано 6 сделок по продаже акций 2 эмитентов в соответствии со специальными условиями в объеме 583,4 тыс. леев (0,08% от общего объема): «Autorapid» (Анений Ной) – 62,5% акций по 5 лей за акцию и «Agat» (Кишинев) – 23,2% акций по 0,50 лея за акцию.

**• Сделки по исполнению судебного решения.**

В прошлом году была проведена одна сделка по исполнению судебного решения с акциями «STI-Capital» (0,12% акций по 3100 лей за акцию). Общий объем сделки составил 93 тыс. леев.

Самые результативные периоды на Бирже:

- по количеству проведенных сделок – сентябрь (246 сделок);
- по количеству торгуемых эмитентов – ноябрь (43 эмитента);
- по объему – апрель (322,7 млн. леев).

Список ценных бумаг, зарегистрированных на Бирже к концу 2014 года, состоял из 958 акционерных обществ, в том числе 9-ти – листинговых компаний. В течение года к обращению на Бирже были допущены ценные бумаги 5 эмитентов и были исключены из обращения ценные бумаги 27 эмитентов.

**EMITENȚII CU VOLUME MAXIME DE TRANZACȚIONARE, lei**

ЭМИТЕНТЫ С НАИБОЛЬШИМ ОБЪЕМОМ СДЕЛОК, лей

**EMITENȚII CU CEL MAI MARE NUMĂR AL TRANZACȚIILOR, un.**

ЭМИТЕНТЫ С НАИБОЛЬШИМ КОЛИЧЕСТВОМ СДЕЛОК, шт.

**DECEMBRIE 2014 / ДЕКАБРЬ 2014**

1	MD14BRNO1002	SA "AVICOLA DIN BRINZENII - NOI"	5 601 082,38
2	MD14AGIB1008	BC "MOLDOVA-AGROINDBANK" SA	1 405 231,00
3	MD14VCTB1004	BC "VICTORIABANK" S.A.	969 418,80
4	MD14ARTU1009	SA "RAUT"	462 400,00
5	MD14CEPU1006	SA "CEREALE-PRUT"	459 000,00
6	MD14MICB1008	BC "MOLDINDCONBANK" SA	128 100,00
7	MD14REDI1009	SA "INTREPRINDEREA PENTRU COLECTAREA CEREALELOR din Rediul-Mare"	96 423,70
8	MD14RMEZ1007	SA "CARMEZ"	90 790,00
9	MD14MURC1004	SA "DRUM-11"	84 520,00
10	MD14ATBS1001	SA "BAZA DE TRANSPORT AUTO Nr.36"	47 230,00

1	MD14LELO1007	SA "DE COLECTARE SI DESFACERE A CEREALELOR DIN OLANESTI"	49
2	MD14MURC1004	SA "DRUM-11"	41
3	MD14RMEZ1007	SA "CARMEZ"	15
4	MD14AGIB1008	BC "MOLDOVA-AGROINDBANK" SA	13
5	MD14VCTB1004	BC "VICTORIABANK" S.A.	9
6	MD14REDI1009	SA "INTREPRINDEREA PENTRU COLECTAREA CEREALELOR din Rediul-Mare"	9
7	MD14MICB1008	BC "MOLDINDCONBANK" SA	7
8	MD14ATBS1001	SA "BAZA DE TRANSPORT AUTO Nr.36"	7
9	MD14MACN1002	SA "MACON"	5
10	MD14REZA1001	SA "REZACO"	4

**TRIMESTRUL IV 2014 / IV КВАРТАЛ 2014**

1	MD14VCTB1004	BC "VICTORIABANK" S.A.	187 786 539,45
2	MD14EURB1005	BC "EUROCREDITBANK"	22 724 072,00
3	MD14BRNO1002	SA "AVICOLA DIN BRINZENII - NOI"	5 820 109,88
4	MD14AGIB1008	BC "MOLDOVA-AGROINDBANK" SA	1 579 618,00
5	MD14AGAT1006	SA "AGAT"	1 575 736,20
6	MD14VISR1001	SA "VIS - A - VIS RETRO"	581 130,00
7	MD14LEMN1007	SA "LEMNAR"	526 960,00
8	MD14ARTU1009	SA "RAUT"	520 200,00
9	MD14CEPU1006	SA "CEREALE-PRUT"	459 000,00
10	MD14MICB1008	BC "MOLDINDCONBANK" SA	428 200,00

1	MD14LELO1007	SA "DE COLECTARE SI DESFACERE A CEREALELOR DIN OLANESTI"	89
2	MD14MURC1004	SA "DRUM-11"	67
3	MD14RMEZ1007	SA "CARMEZ"	39
4	MD14VCTB1004	BC "VICTORIABANK" S.A.	30
5	MD14MACN1002	SA "MACON"	23
6	MD14AGIB1008	BC "MOLDOVA-AGROINDBANK" SA	16
7	MD14FRAN1004	SA Combinatul de panificatie "FRANZELUTA"	14
8	MD14CECA1005	SA "CEREALE CAHUL"	11
9	MD14REZA1001	SA "REZACO"	11
10	MD14GRIS1000	Intreprinderea Mixta Moldo-Germana Baza Comerciala "Grisan-Hamb" SA	11
11	MD14UNIV1001	SA "UNIVERSUL"	11

**ANUL 2014 / 2014 ГОД**

1	MD14VCTB1004	BC "VICTORIABANK" S.A.	370 571 727,86	1	MD14LELO1007	SA "DE COLECTARE SI DESFACERE A CEREALELOR DIN OLANESTI"	89
2	MD14AGIB1008	BC "MOLDOVA-AGROINDBANK" SA	87 701 336,48	2	MD14AGIB1008	BC "MOLDOVA-AGROINDBANK" SA	81
3	MD14FARM1005	SA "FARMACO"	51 629 844,00	3	MD14REDI1009	SA "INTREPRINDEREA PENTRU COLECTAREA CEREALELOR din Rediul-Mare"	80
4	MD14BECM1002	BC "BANCA DE ECONOMII"	50 118 874,00	4	MD14VCTB1004	BC "VICTORIABANK" S.A.	71
5	MD14HOPE1009	SA "Aeroport Handling"	27 607 500,00	5	MD14MURC1004	SA "DRUM-11"	68
6	MD14EURB1005	BC "EUROCREDITBANK"	26 889 562,00	6	MD14CIMA1009	SA "ICAM"	66
7	MD14REDI1009	SA "INTREPRINDEREA PENTRU COLECTAREA CEREALELOR din Rediul-Mare"	17 871 015,45	7	MD14RMEZ1007	SA "CARMEZ"	65
8	MD14CECA1005	SA "CEREALE CAHUL"	16 373 426,97	8	MD14FRAN1004	SA Combinatul de panificatie "FRANZELUTA"	64
9	MD14MOSH1005	SA "MOLDASIG"	11 400 000,00	9	MD14BARD1000	Intreprinderea Mixta Fabrica de Vinuri "VINARIA BARDAR" SA	64
10	MD14BRNO1002	SA "AVICOLA DIN BRINZENII - NOI"	5 820 109,88	10	MD14MACN1002	SA "MACON"	50

**Informația despre Membrii Bursei**

La sfârșitul anului numărul total al membrilor acreditați ai Bursei – 22. Pe parcursul anului pozițiile de lider după volum au ocupat următoarele companii de brokeraj:

Ianuarie	– "ValInvest" (1,9 mil. lei);
Februarie	– "Victoriabank" (2,4 mil. lei);
Martie	– "Unibank" (39,99 mil. lei);
Aprilie	– "Proajioc" (251,8 mil. lei);
Mai	– "Proajioc" (22,9 mil. lei);
Iunie	– "Proajioc" (43,5 mil. lei);
Iulie	– "Broker M-D" (31,9 mil. lei);
August	– "Iuventus-DS" (1,8 mil. lei);
Septembrie	– "Gest-Capital" (4,6 mil. lei);
Octombrie	– "Proajioc" (23,3 mil. lei);
Noiembrie	– "Moldova Agroindbank" (355,9 mil. lei);
Decembrie	– "DAAC Invest" (11,7 mil. lei).

În baza rezultatelor anuale s-au conturat cinci lideri după volumul tranzacțiilor: "Moldova Agroindbank" (388,4 mil. lei), "Proajioc" (365,4 mil. lei), "Broking-VM" (173,8 mil. lei), "Oldex" (124,4 mil. lei) și "Banca de Economii" (101,3 mil. lei). Lider după numărul tranzacțiilor efectuate este "DAAC Invest" – 706 tranzacții și după numărul emitentilor tranzacționați – "Valinvest" și "Proajioc" – cite 38 emitenți.

Datele generalizatoare privind toți Membrii bursei, separat pentru luna decembrie, trimestrul IV, semestrul II și anul 2014 sunt prezentate în tabel (pag.6).

**Информация о Членах Биржи**

На конец года общее количество аккредитованных Членов Биржи – 22. В течение года лидирующие позиции занимали следующие брокерские компании:

Январь	– «ValInvest» (1,9 млн. леев);
Февраль	– «Victoriabank» (2,4 млн. леев);
Март	– «Unibank» (39,99 млн. леев);
Апрель	– «Proajioc» (251,8 млн. леев);
Май	– «Proajioc» (22,9 млн. леев);
Июнь	– «Proajioc» (43,5 млн. леев);
Июль	– «Broker M-D» (31,9 млн. леев);
Август	– «Iuventus-DS» (1,8 млн. леев);
Сентябрь	– «Gest-Capital» (4,6 млн. леев);
Октябрь	– «Proajioc» (23,3 млн. леев);
Ноябрь	– «Moldova Agroindbank» (355,9 млн. леев);
Декабрь	– «DAAC Invest» (11,7 млн. леев).

По итогам всего года по объему торгов в пятерку лидеров вошли: «Moldova Agroindbank» (388,4 млн. леев), «Proajioc» (365,4 млн. леев), «Broking-VM» (173,8 млн. леев), «Oldex» (124,4 млн. леев) и «Banca de Economii» (101,3 млн. леев). Лидерство по количеству совершенных сделок принадлежит «DAAC Invest» – 706 сделок и по количеству торгуемых эмитентов – «Valinvest» и «Proajioc» – по 38 эмитентов.

Обобщающие данные по всем Членам Биржи отдельно за декабрь, IV квартал, II полугодие и 2014 год представлены в таблице (стр.6).

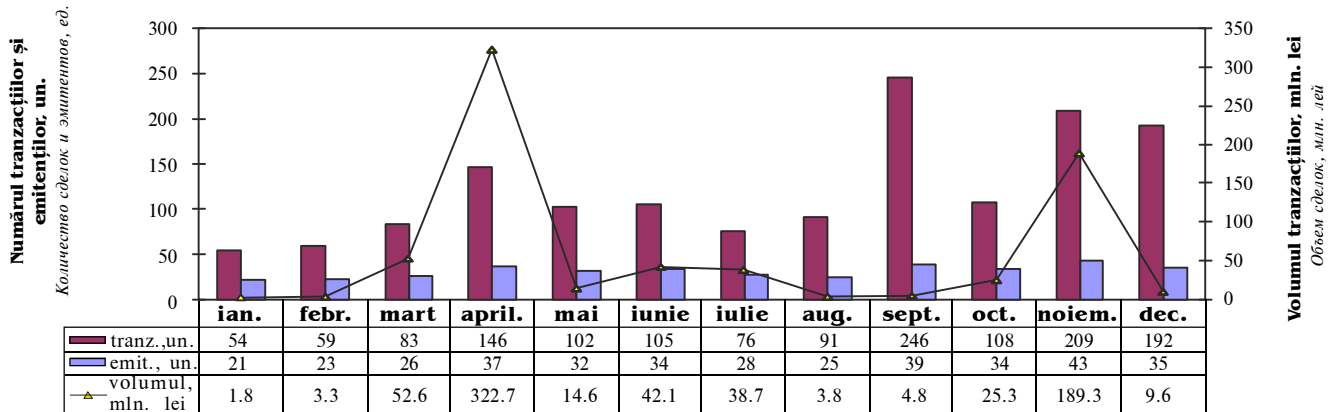
**DINAMICA INDICATORILOR BURSIERI (LUNAR), 2014**

Informații mai detaliate privind cererea și oferta, prețurile de piață, statistica tranzacțiilor bursiere, precum și lista companiilor de brokeri pot fi găsite pe site-ul Bursei de Valori a Moldovei ([www.moldse.md](http://www.moldse.md)) sau la tel. 022-27-54-20.

Informația privind negocierile este publicată: săptăminal în ziarul "Capital-Market", lunar în buletinul informativ al bursei "Bursa de Valori a Moldovei" (indice la «Poșta Moldovei» – 31882).

Более детальную информацию о спросе и предложении, о рыночных ценах, о статистике биржевых торгов, а также список брокерских компаний вы можете найти на сайте Фондовой Биржи Молдовы ([www.moldse.md](http://www.moldse.md)) или по тел. 022-27-54-20.

Информация о торгах публикуется: еженедельно в газете «Capital-Market», ежемесячно в информационном бюллетене биржи «Bursa de Valori a Moldovei» (подписной индекс «Poșta Moldovei» – 31882).



**RATINGUL VOLUMELOR MEMBRILOR BURSEI**  
**РЕЙТИНГ ОБЪЕМОВ ЧЛЕНОВ БИРЖИ**

	№	Denumirea Наименование	Volumul, lei Объем, лей	%	Numărul de tranz., un. Количество сделок, шт.	%	Numărul de emit., un. Количество эмитентов, шт.
<b>DECEMBRIE 2014</b> <b>ДЕКАБРЬ 2014</b>	1	C.B. "DAACInvest" S.A.	11 706 992,76	61,06	225	58,59	8
	2	"GEST-CAPITAL" SA	1 842 800,00	9,61	4	1,04	2
	3	BC "VICTORIABANK" SA	1 770 869,90	9,24	21	5,47	8
	4	BC " MOLDOVA-AGROINDBANK" SA	1 715 950,00	8,95	22	5,73	5
	5	S.C. "BROKER M-D" S.A.	613 793,46	3,20	29	7,55	6
	6	CB "PROAJIOC" SA	559 629,40	2,92	28	7,29	6
	7	"VALINVEST" SA	552 149,80	2,88	19	4,95	5
	8	"FINCOM" SA	129 948,70	0,68	12	3,13	4
	9	BC "MOLDINDCONBANK" SA	118 000,00	0,62	4	1,04	1
	10	"OLDEX" SA	82 590,00	0,43	9	2,34	4
	11	BC "MOBIASBANCA-Groupe Societe Generale" SA	38 000,00	0,20	1	0,26	1
	12	FB "BROKWEST" SA	26 058,30	0,14	6	1,56	3
	13	BC "ENERGBANK" SA	11 615,00	0,06	2	0,52	1
	14	BC "BANCA DE FINANTE SI COMERT" SA	5 400,00	0,03	1	0,26	1
	15	"BANCA DE ECONOMII" SA	98,00	0,00	1	0,26	1
	<b>TOTAL:</b>		<b>19 173 895,32</b>	<b>100,00</b>	<b>384</b>	<b>100,00</b>	
<b>TRIMESTRUL IV 2014</b> <b>IV КВАРТАЛ 2014</b>	1	BC "MOLDOVA-AGROINDBANK" SA	357 740 271,00	79,78	45	4,42	7
	2	CB "PROAJIOC" SA	24 072 064,52	5,37	101	9,92	16
	3	S.V.M. "Iuventus-DS" SA	22 727 299,10	5,07	3	0,29	2
	4	BC "MOLDINDCONBANK" SA	16 999 426,59	3,79	9	0,88	4
	5	C.B. "DAACInvest" S.A.	12 878 730,26	2,87	452	44,40	14
	6	"GEST-CAPITAL" SA	3 951 896,96	0,88	26	2,55	6
	7	"OLDEX" SA	3 546 537,73	0,79	31	3,05	10
	8	BC "VICTORIABANK" SA	2 214 352,39	0,49	47	4,62	10
	9	"FINCOM" SA	1 287 863,67	0,29	50	4,91	11
	10	"VALINVEST" SA	1 098 717,67	0,25	125	12,28	26
	11	FB "BROKWEST" SA	948 745,13	0,21	42	4,13	13
	12	S.C. "BROKER M-D" SA	913 486,16	0,20	78	7,66	10
	13	BC "MOBIASBANCA-Groupe Societe Generale" SA	38 000,00	0,01	1	0,10	1
	14	BC "ENERGBANK" SA	11 730,00	0,00	3	0,29	1
	15	BC "BANCA DE FINANTE SI COMERT" SA	5 400,00	0,00	1	0,10	1
	16	"BANCA DE ECONOMII" SA	1 206,00	0,00	4	0,39	2
	<b>TOTAL:</b>		<b>448 435 727,18</b>	<b>100,00</b>	<b>1018</b>	<b>100,00</b>	
<b>SEMESTRUL II 2014</b> <b>II ПОЛУГОДИЕ 2014</b>	1	BC "MOLDOVA-AGROINDBANK" SA	359 818 191,28	66,29	75	4,07	8
	2	C.B. "DAACInvest" S.A.	45 372 300,19	8,36	645	34,98	17
	3	S.C. "BROKER M-D" S.A.	33 887 330,26	6,24	190	10,30	19
	4	S.V.M. "Iuventus-DS" S.A.	26 593 577,80	4,90	17	0,92	6
	5	CB "PROAJIOC" SA	25 570 450,81	4,71	145	7,86	21
	6	BC "MOLDINDCONBANK" SA	17 162 996,59	3,16	16	0,87	4
	7	"GEST-CAPITAL" SA	10 313 396,72	1,90	92	4,99	13
	8	"OLDEX" SA	9 205 646,42	1,70	91	4,93	20
	9	BC "VICTORIABANK" SA	7 717 446,88	1,42	75	4,07	14
	10	"FINCOM" SA	2 999 916,19	0,55	204	11,06	20
	11	"VALINVEST" SA	1 992 485,07	0,37	226	12,26	31
	12	"BANCA DE ECONOMII" SA	1 100 940,00	0,20	14	0,76	3
	13	FB "BROKWEST" SA	962 077,13	0,18	43	2,33	14
	14	BC "MOBIASBANCA-Groupe Societe Generale" SA	69 900,00	0,01	3	0,16	3
	15	BC "EXIMBANK - Gruppo Veneto Banca" SA	13 515,00	0,00	1	0,05	1
	16	BC "ENERGBANK" SA	11 730,00	0,00	3	0,16	1
	17	BC "UNIBANK" SA	5 550,80	0,00	3	0,16	2
	18	BC "BANCA DE FINANTE SI COMERT" SA	5 400,00	0,00	1	0,05	1
	<b>TOTAL:</b>		<b>542 802 851,14</b>	<b>100,00</b>	<b>1844</b>	<b>100,00</b>	
<b>ANUAL 2014</b> <b>2014 ГОД</b>	1	BC "MOLDOVA-AGROINDBANK" SA	388 425 456,84	27,41	105	3,57	11
	2	CB "PROAJIOC" SA	365 448 339,65	25,79	278	9,45	38
	3	"BROKING-VM" SA	173 808 922,92	12,26	19	0,65	2
	4	"OLDEX" SA	124 406 090,97	8,78	152	5,17	26
	5	"BANCA DE ECONOMII" SA	101 313 612,00	7,15	18	0,61	4
	6	C.B. "DAACInvest" S.A.	82 290 943,29	5,81	706	24,00	27
	7	S.C. "BROKER M-D" S.A.	45 556 062,07	3,21	572	19,44	36
	8	BC "UNIBANK" SA	40 055 570,80	2,83	9	0,31	3
	9	S.V.M. "Iuventus-DS" SA	31 268 889,80	2,21	38	1,29	8
	10	BC "MOLDINDCONBANK" SA	17 375 506,59	1,23	25	0,85	5
	11	"FINCOM" SA	13 463 757,11	0,95	295	10,03	29
	12	"GEST-CAPITAL" SA	12 120 018,72	0,86	109	3,70	17
	13	BC "VICTORIABANK" SA	10 874 541,06	0,77	134	4,55	17
	14	"VALINVEST" SA	5 756 557,97	0,41	314	10,67	38
	15	FB "BROKWEST" SA	4 826 766,79	0,34	149	5,06	30
	16	BC "MOBIASBANCA-Groupe Societe Generale" SA	155 810,00	0,01	8	0,27	5
	17	BC "ENERGBANK" SA	23 575,00	0,00	6	0,20	1
	18	BC "EXIMBANK - Gruppo Veneto Banca" SA	13 547,00	0,00	2	0,07	2
	19	BC "BANCA DE FINANTE SI COMERT" SA	11 581,50	0,00	3	0,10	3
	<b>TOTAL:</b>		<b>1 417 195 550,08</b>	<b>100,00</b>	<b>2942</b>	<b>100,00</b>	



# LISTING



## STATISTICA TRANZACȚIILOR BURSIERE A VALORILOR MOBILIARE ÎNSCRISE LA COTA BURSEI СТАТИСТИКА БИРЖЕВЫХ СДЕЛОК С ЦЕННЫМИ БУМАГАМИ, ВКЛЮЧЕННЫМИ В ЛИСТИНГ БИРЖИ

Denumirea SA Наименование АО	ISIN	Nr. de acțiuni tranzacționate, un. Количество акций в сделках, шт.	Volumul tranzacționat, lei Объем сделок, лей	Prețul, lei Цена, лей		Prețul mediu ponderat al volumului tranzacțiilor, lei Средневзвешенная по объему цена сделок, лей	Valoarea nominală, lei Номинальная стоимость, лей	Nr. de acțiuni în emisiune, un. Количество акций в эмиссии, шт.	% din volumul emisiunii % от эмиссии	Nr. de tranz., un. Количество сделок, шт.	Nivelul de cota-re un. Уровень листинга
				min. мин.	max. макс.						
<b>TRANZACȚII EFECTUATE PRIN MECANISMUL PIEȚEI INTERACTIVE</b> СДЕЛКИ С ИСПОЛЬЗОВАНИЕМ МЕХАНИЗМА ИНТЕРАКТИВНОГО РЫНКА											
BC "MOLDOVA-AGROINDBANK" SA	MD14AGIB1008	1 370	1 405 231,00	1 020,00	1 032,00	1 025,72	200	1 037 634	0,13	13	1
"BANCA DE ECONOMII" SA	MD14BECM1002	101	3 030,00	30,00	30,00	30,00	5	39 456 704	0,00	2	1
BC "BANCA SOCIALA" S.A.	MD14BSOC1004	1	98,00	98,00	98,00	98,00	100	1 000 067	0,00	1	1
BC "MOBIASBANCA- Groupe Societe Generale" SA	MD14MBIS1000	101	6 060,00	60,00	60,00	60,00	10	10 000 000	0,00	2	1
BC "MOLDINDCONBANK" SA	MD14MICB1008	1 301	128 100,00	95,00	100,00	98,46	100	4 967 794	0,03	7	1
BC "VICTORIABANK" S.A.	MD14VCTB1004	35 830	969 418,80	19,54	30,45	27,06	10	25 000 091	0,14	9	1
<b>Total:</b>			2 511 937,80							34	
<b>Total general:</b>			2 511 937,80							34	
<b>TRANZACȚII EFECTUATE PRIN MECANISMUL PIEȚEI INTERACTIVE</b> СДЕЛКИ С ИСПОЛЬЗОВАНИЕМ МЕХАНИЗМА ИНТЕРАКТИВНОГО РЫНКА											
BC "MOLDOVA-AGROINDBANK" SA	MD14AGIB1008	1 543	1 579 618,00	1 000,00	1 032,00	1 023,73	200	1 037 634	0,15	16	1
"BANCA DE ECONOMII" SA	MD14BECM1002	102	3 060,00	30,00	30,00	30,00	5	39 456 704	0,00	3	1
BC "BANCA SOCIALA" S.A.	MD14BSOC1004	12	1 176,00	98,00	98,00	98,00	100	1 000 067	0,00	3	1
BC "MOBIASBANCA- Groupe Societe Generale" SA	MD14MBIS1000	102	6 120,00	60,00	60,00	60,00	10	10 000 000	0,00	3	1
BC "MOLDINDCONBANK" SA	MD14MICB1008	4 302	428 200,00	95,00	100,00	99,54	100	4 967 794	0,09	10	1
BC "VICTORIABANK" SA	MD14VCTB1004	9 614 445	187 786 539,45	19,50	30,49	19,53	10	25 000 091	38,46	30	1
IM "EFES VITANTA MOLDOVA BREWERY" SA	MD14VEST1003	1	400,00	400,00	400,00	400,00	25	1 599 922	0,00	1	1
"BANCA DE ECONOMII" SA	MD24BECM1000	1 584	1 584,00	1,00	1,00	1,00	1	302 980	0,52	2	1
<b>Total:</b>			189 806 697,45							68	
<b>Total general:</b>			189 806 697,45							68	
<b>TRANZACȚII EFECTUATE PRIN MECANISMUL PIEȚEI INTERACTIVE</b> СДЕЛКИ С ИСПОЛЬЗОВАНИЕМ МЕХАНИЗМА ИНТЕРАКТИВНОГО РЫНКА											
BC "MOLDOVA-AGROINDBANK" SA	MD14AGIB1008	4 746	4 835 744,00	1 000,00	1 032,00	1 018,91	200	1 037 634	0,46	41	1
"BANCA DE ECONOMII" SA	MD14BECM1002	1 699	12 642,00	6,00	30,00	7,44	5	39 456 704	0,00	5	1
BC "BANCA SOCIALA" SA	MD14BSOC1004	8 994	745 422,00	80,00	98,00	82,88	100	1 000 067	0,90	9	1
BC "MOBIASBANCA- Groupe Societe Generale" SA	MD14MBIS1000	13 696	413 940,00	30,00	60,00	30,22	10	10 000 000	0,14	8	1
BC "MOLDINDCONBANK" SA	MD14MICB1008	5 378	529 270,00	90,00	100,00	98,41	100	4 967 794	0,11	14	1
BC "VICTORIABANK" SA	MD14VCTB1004	9 625 135	188 106 704,95	19,50	30,49	19,54	10	25 000 091	38,50	37	1
IM "EFES VITANTA MOLDOVA BREWERY" SA	MD14VEST1003	1	400,00	400,00	400,00	400,00	25	1 599 922	0,00	1	1
"BANCA DE ECONOMII" SA	MD24BECM1000	1 584	1 584,00	1,00	1,00	1,00	1	302 980	0,52	2	1
<b>Total:</b>			194 645 706,95							117	
<b>PACHET UNIC (LICITAȚIE CU STRIGARE) / ЕДИНЬИЙ ПАКЕТ (ГОЛОСОВЫЕ АУКЦИОНЫ)</b>											
BC "MOLDOVA-AGROINDBANK" SA	MD14AGIB1008	261	263 871,00	1 011,00	1 011,00	1 011,00	200	1 037 634	0,03	1	1
<b>Total:</b>			263 871,00							1	
<b>Total general:</b>			194 909 577,95							118	
<b>TRANZACȚII EFECTUATE PRIN MECANISMUL PIEȚEI INTERACTIVE</b> СДЕЛКИ С ИСПОЛЬЗОВАНИЕМ МЕХАНИЗМА ИНТЕРАКТИВНОГО РЫНКА											
BC "MOLDOVA-AGROINDBANK" SA	MD14AGIB1008	84 472	86 696 425,48	999,99	1 000,00	1 026,33	200	1 037 634	8,14	77	1
"BANCA DE ECONOMII" SA	MD14BECM1002	1 704	12 802,00	6,00	35,00	7,51	5	39 456 704	0,00	7	1
BC "BANCA SOCIALA" S.A.	MD14BSOC1004	13 319	1 177 450,00	80,00	132,00	88,40	100	1 000 067	1,33	13	1
BC "MOBIASBANCA- Groupe Societe Generale" SA	MD14MBIS1000	16 715	553 040,58	30,00	70,00	33,09	10	10 000 000	0,17	13	1
BC "MOLDINDCONBANK" SA	MD14MICB1008	20 216	1 669 979,00	75,00	100,00	82,61	100	4 967 794	0,41	32	1
BC "VICTORIABANK" SA	MD14VCTB1004	6 937 316	370 571 727,86	19,50	33,75	21,88	10	25 000 091	67,75	71	1
IM "EFES VITANTA MOLDOVA BREWERY" SA	MD14VEST1003	8	785,00	55,00	400,00	98,13	25	1 599 922	0,00	2	1
"BANCA DE ECONOMII" SA	MD24BECM1000	1 584	1 584,00	1,00	1,00	1,00	1	302 980	0,52	2	1
<b>Total:</b>			460 683 793,92							217	
<b>PACHET UNIC (LICITAȚIE CU STRIGARE) / ЕДИНЬИЙ ПАКЕТ (ГОЛОСОВЫЕ АУКЦИОНЫ)</b>											
BC "MOLDOVA-AGROINDBANK" SA	MD14AGIB1008	916	936 911,00	1 000,00	1 040,00	1 022,83	200	1 037 634	0,09	3	1
"BANCA DE ECONOMII" SA	MD14BECM1002	9 824 720	50 106 072,00	5,10	5,10	5,10	5	39 456 704	24,90	1	1
BC "BANCA SOCIALA" S.A.	MD14BSOC1004	373	37 300,00	100,00	100,00	100,00	100	1 000 067	0,04	1	1
<b>Total:</b>			51 080 283,00							5	
<b>UNITATE ADMINISTRATIV-TERITORIALĂ</b> АДМИНИСТРАТИВНО-ТЕРРИТОРИАЛЬНЫЕ ЕДИНИЦЫ											
BC "MOLDOVA-AGROINDBANK" SA	MD14AGIB1008	68	68 000,00	1 000,00	1 000,00	1 000,00	200	1 037 634	0,01	1	1
<b>Total:</b>			68 000,00							1	
<b>Total general:</b>			511 832 076,92							223	



## ȘTIRILE COMPANIILOR ÎNSCRISE LA COTA BURSEI

**BC «Mobiasbancă – Groupe Societe Generale» SA** (nivelul I de cotare) a deschis o nouă filială în or. Rezina. Subdiviziunea oferă clienților întregul spectru de produse și servicii bancare atât pentru persoane fizice, cit și pentru persoane juridice.

**BC «Moldindconbank» SA** (nivelul I de cotare) a deschis o filială și două agenții noi situate în mun. Chișinău, str. Armenească, 44, or. Donduseni, str. Feroviarilor, 10/1 și, respectiv, or. Cahul, str. Mihai Viteazul, 49. Subdiviziunile oferă clienților întregul spectru de produse și servicii bancare atât pentru persoane fizice, cit și pentru persoane juridice: credite, deservirea cardurilor bancare, schimb valutar, transferuri bancare, etc.

**BC «Banca Socială» SA** (nivelul I de cotare) a anunțat privind demisionarea din funcție a Președintelui interimar al Băncii – Președintelui interimar al Consiliului de Administrație, dna Natalia Rahuba, Prim-Vicepreședintelui Băncii – Prim-Vicepreședintelui Consiliului de Administrație, dna Aglaia Crivecianschi și Directorului filialei Soroca, dl Victor Cutureanu.

## НОВОСТИ ЛИСТИНГОВЫХ НОВОСТИ

**КБ «Mobiasbancă – Groupe Societe Generale» АО** (I-ый уровень листинга) открыл новый филиал в г. Резина. Подразделение предлагает клиентам весь спектр банковских услуг как для физических, так и для юридических лиц.

**КБ «Moldindconbank» АО** (I-ый уровень листинга) открыл новый филиал и два новых агентства в мун. Кишинев, ул. Арменаскэ, 44, г. Дондошаны, ул. Феровиарилор, 10/1 и, соответственно, г. Кагул, ул. Михай Витязул, 49. Подразделения предлагают клиентам весь спектр банковских услуг как для физических, так и для юридических лиц: кредиты, обслуживание банковских карточек, обмен валют, денежные переводы, и др.

**КБ «Banca Socială» АО** (I-ый уровень листинга) объявил об отставке с должности Исполняющего обязанности Председателя Банка – Исполняющего обязанности Председателя Совета Директоров, г-жи Наталья Рахуба, Первого Вице-Председателя Банка – Первого Вице-Председателя Совета Директоров, г-жи Аглая Кривчански и Директора филиала Сороча, г-на Виктор Кутуряну.

## DINAMICA PRETURILOR DE PIATĂ A ACȚIUNILOR EMITENȚILOR ÎNSCRIȘI LA COTA BURSEI (ĂNUL 2014)

### ДИНАМИКА РЫНОЧНЫХ ЦЕН ПО ЭМИТЕНТАМ, ВКЛЮЧЕННЫМ В ЛИСТИНГ БИРЖИ (2014 ГОД)

#### BC «MOLDOVA-AGROINDBANK» SA, MD14AGIB1008

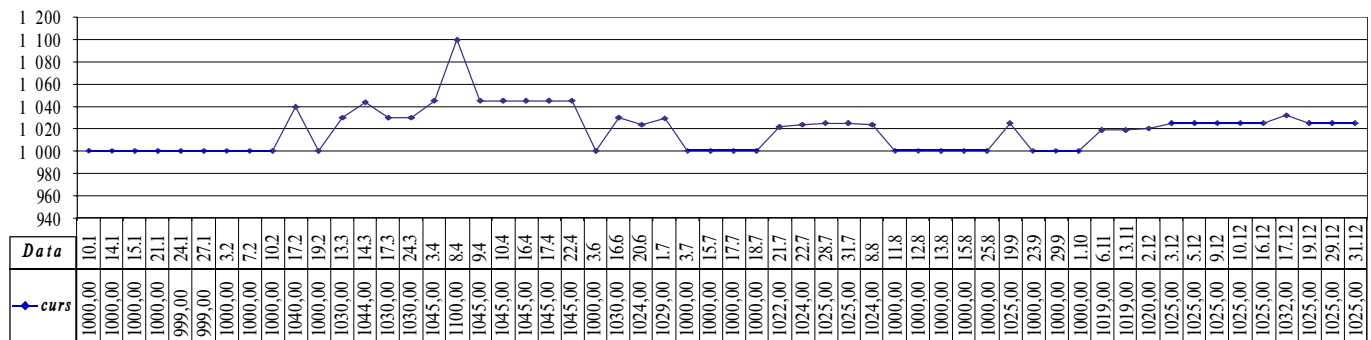

#### «BANCA SOCIALĂ» SA, MD14BSOC1004

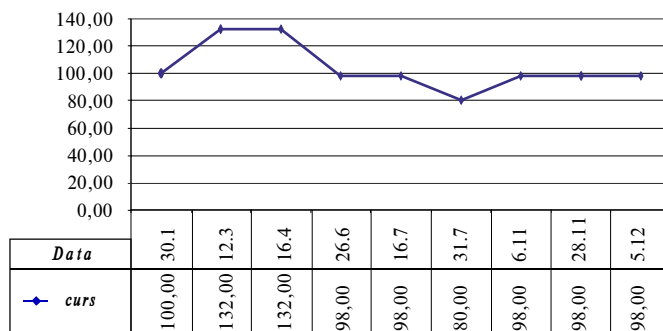

#### ІМ «Efes Vitanta Moldova Brewery» SA, MD14VEST1003

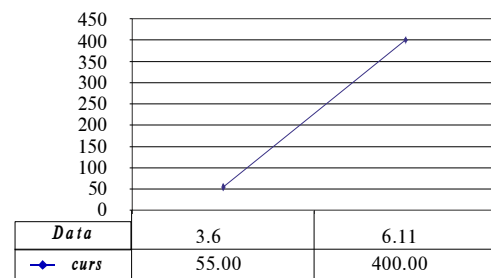

#### BC «MOBIASBANCĂ-GROUPE SOCIETE GENERALE» SA, MD14MBIS1000

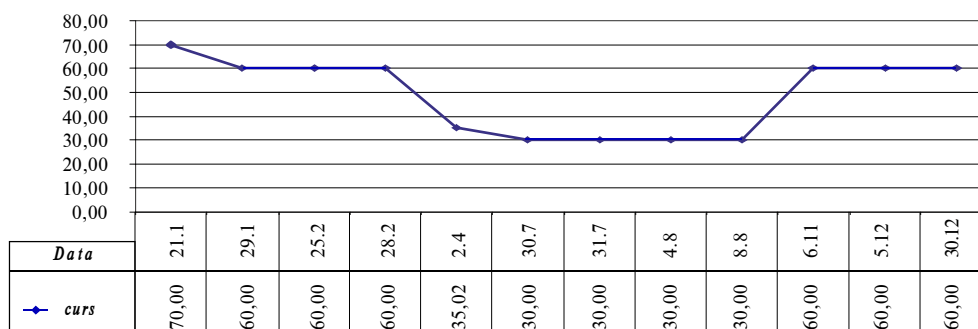

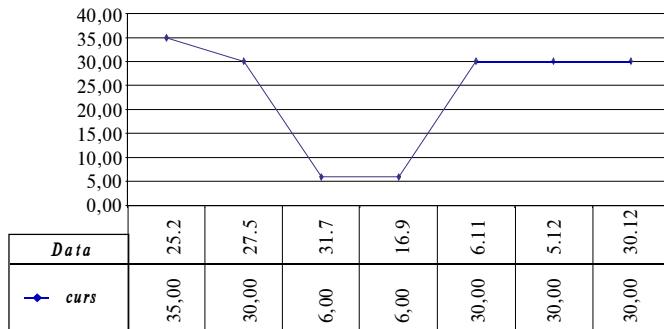
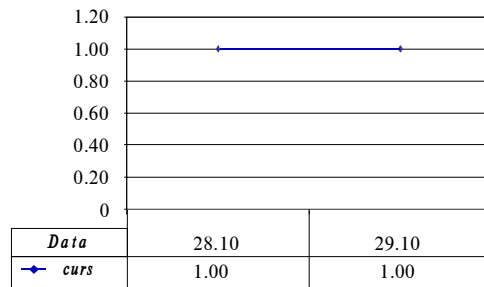
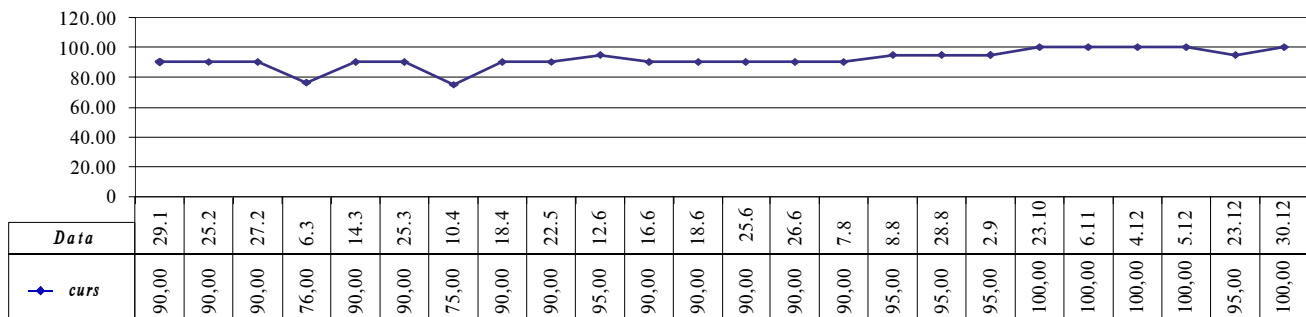
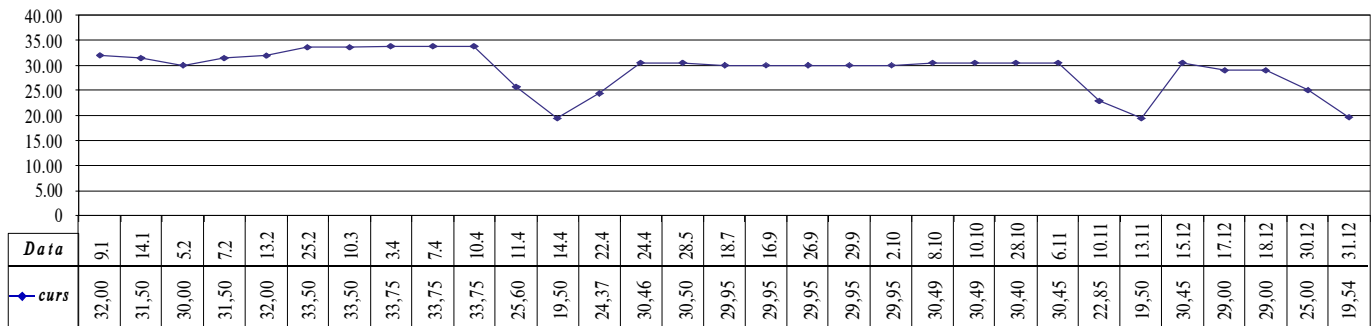

**«BANCA DE ECONOMII» SA, MD14BECM1002****«BANCA DE ECONOMII» SA, MD14BECM1000****BC «MOLDINDCONBANK» SA, MD14MICB1008****BC «VICTORIABANK» SA, MD14VCTB1004****NON-LISTING****VALORILE MOBILIARE RETRASE  
DIN CIRCULAȚIE LA BVM:**

1. **SA «DIRECOM»** (MD14DIRE1009) – în baza încheierii Curții de Apel Chișinău din 13.10.2014, publicată în Monitorul Oficial nr. 352-357 din 28.11.2014, cu privire la intentarea procedurii de faliment și dizolvarea SA.

**MODIFICĂRI ÎN BAZA DE DATE  
PRIVIND VALORILE MOBILIARE:**

- S-a schimbat denumirea și codul ISIN din **SA «Uzina turnătorie Aralit»** (MD14ARAL1001) în **SA «ARES UT»** (MD14ESUT1004).
- În rezultatul înregistrării emisiunii suplimentare a II-a a **SA «UZINA BIOCHIMICĂ DIN BĂLȚI»** (MD14BIOC1006) în volum de 444 523 acțiuni ordinare nominative, a fost majorat capitalul social de la 3 622 335 lei până la 10 290 180 lei. Volumul total al acțiunilor ordinare nominative constituie 686 012 acțiuni cu valoarea nominală 15,00 lei.
- În rezultatul înregistrării emisiunii suplimentare a VII-a a **BC «EUROCREDITBANK» SA** (MD14EURB1005) în volum de 3 000 000 acțiuni ordinare nominative, a fost majorat capitalul social de la 108 000 000 lei până la 138 000 000 lei. Volumul total al acțiunilor ordinare nominative constituie 13 800 000 acțiuni cu valoarea nominală 10,00 lei.

**ЦЕННЫЕ БУМАГИ, ИСКЛЮЧЕННЫЕ  
ИЗ ОБРАЩЕНИЯ НА ФБМ:**

1. **АО «DIRECOM»** (MD14DIRE1009) – на основании Заключения Апелляционной Палаты Кишинева от 13.10.2014, опубликованного в Monitorul Oficial № 352-357 от 28.11.2014, в связи с банкротством и ликвидацией общества.

**ИЗМЕНЕНИЯ В БАЗЕ ДАННЫХ  
ПО ЦЕННЫМ БУМАГАМ:**

- Изменилось наименование предприятия и код ISIN с **АО «Uzina turnătorie Aralit»** (MD14ARAL1001) на **АО «ARES UT»** (MD14ESUT1004).
- В результате II-ой дополнительной эмиссии **АО «UZINA BIOCHIMICĂ DIN BĂLȚI»** (MD14BIOC1006) в объеме 444 523 простых именных акций, уставный капитал общества увеличился с 3 622 335 до 10 290 180 леев. Общий объем эмиссии составляет 686 012 простых именных акций номинальной стоимостью 15,00 лей.
- В результате VII-ой дополнительной эмиссии **КБ «EUROCREDITBANK» АО** (MD14EURB1005) в объеме 3 000 000 простых именных акций, уставный капитал общества увеличился с 108 000 000 до 138 000 000 леев. Общий объем эмиссии составляет 13 800 000 простых именных акций номинальной стоимостью 10,00 лей.



4. În rezultatul înregistrării emisiei suplimentare a II-a a SA «MINA DIN CHIȘINĂU» (MD14MIIN1008) în volum de 400 000 acțiuni ordinare nominative, a fost majorat capitalul social de la 2 918 330 lei pînă la 6 918 330 lei. Volumul total al acțiunilor ordinare nominative constituie 691 833 acțiuni cu valoarea nominală 10,00 lei.

4. В результате II-ой дополнительной эмиссии АО «МИНА ДИН ЧИȘИНАУ» (MD14MIIN1008) в объеме 400 000 простых именных акций, уставный капитал общества увеличился с 2 918 330 до 6 918 330 леев. Общий объем эмиссии составляет 691 833 простых именных акций номинальной стоимостью 10,00 лей.

Informația privind SA Данные об АО	SA «ARES UT»	
	2012	2013
Capital social (lei) / Уставный капитал (лей)	11 192 811	11 192 811
Active nete (lei) / Чистые активы (леев)	10 404 783	11 274 652
Datorii debitoare (lei) / Дебиторская задолженность (леев)	308 521	1 204 155
Datorii creditoare (lei) / Кредиторская задолженность (леев)	2 335 983	8 105 837
Profit net/Pierderi (lei) / Чистая прибыль/Убытки	438 798	458 536
Firma de audit / Аудитор	SRL "Runat-Audit"	SRL "Runat-Audit"
Dividende calculate (lei) / Дивиденды начисленные (леев)	10 085	-

**STATISTICA TRANZACȚIILOR, DECEMBRIE 2014**  
**СТАТИСТИКА ТОРГОВ ЗА ДЕКАБРЬ 2014 года**  
**STATISTICA TOTALIZATOARE / ИТОГОВАЯ СТАТИСТИКА**

ISIN	Denumirea SA Наименование АО	Nr. de acțiuni în emisune, un. Коли- чество акций в эмиссии, шт.	Valoa- rea nomi- nală, lei Номи- нальная сто- имость, лей	Nr. de acțiuni tranzac- ționate, un. Коли- чество акций в сделках, шт.	% din volu- mul emi- siunii % от эми- ссии	Prețul, lei Цена, лей		Prețul mediu ponderat al volumului tranzac- țiilor, lei Средневзвешенная по объему цена сделок, лей	Volumul tranzac- ționat, lei Объем сделок, лей	Nr. de tranz., un. Коли- чество сле- док, шт.	Nive- lul de cota- re Уро- вень лис- тинга	
						min. мин.	max. макс.					
LISTING	MD14AGIB1008	BC "MOLDOVA-AGROINDBANK" SA	1 037 634	200,00	1 370	0,132	1 020,00	1 032,00	1 025,72	1 405 231,00	13	1
	MD14BECM1002	BC "BANCA DE ECONOMII"	39 456 704	5,00	101	0,000	30,00	30,00	30,00	3 030,00	2	1
	MD14BSOC1004	BC "BANCA SOCIALA" S.A.	1 000 067	100,00	1	0,000	98,00	98,00	98,00	98,00	1	1
	MD14MBIS1000	BC "MOBIASBANCA- Groupe Societe Generale" SA	10 000 000	10,00	101	0,001	60,00	60,00	60,00	6 060,00	2	1
	MD14MICB1008	BC "MOLDINDCONBANK" SA	4 967 794	100,00	1 301	0,026	95,00	100,00	98,46	128 100,00	7	1
	MD14VCTB1004	BC "VICTORIABANK" S.A.	25 000 091	10,00	35 830	0,143	19,54	30,45	27,06	969 418,80	9	1
		<b>Total listing:</b>			<b>38 704</b>					<b>2 511 937,80</b>	<b>34</b>	
NON - LISTING	MD14APRO1001	SA "APROMAS"	845 932	10,00	4 112	0,486	4,00	4,00	4,00	16 448,00	1	0
	MD14ARTU1009	SA "RAUT"	7 046 577	7,00	80 000	1,135	5,78	5,78	5,78	462 400,00	1	0
	MD14ATBS1001	SA "BAZA DE TRANSPORT AUTO Nr.36"	167 216	10,00	4 723	2,824	10,00	10,00	10,00	47 230,00	7	0
	MD14AUBI1000	SA "COMBINATUL AUTO nr.4 DIN CHISINAU"	693 799	10,00	160	0,023	10,00	10,00	10,00	1 600,00	1	0
	MD14BCON1009	SA "BICON"	138 214	10,00	7 154	5,176	1,00	1,00	1,00	7 154,00	2	0
	MD14BRNO1002	SA "AVICOLA DIN BRINZENII - NOI"	380 919	10,00	286 647	75,251	19,54	19,54	19,54	5 601 082,38	1	0
	MD14BTAC1009	SA "BAZA DE TRANSPORT AUTO NR.31 CHISINAU"	245 777	10,00	3 070	1,249	2,77	2,77	2,77	8 503,90	1	0
	MD14CACA1009	SA "CA-2830"	316 756	15,00	17 364	5,482	1,50	1,50	1,50	26 046,00	1	0
	MD14CARE1008	SA "CARIERA DE GRANIT SI PIETRIS DIN SOROCA"	2 023 951	9,00	5	0,000	9,00	9,00	9,00	45,00	1	0
	MD14CATE1006	SA "CARTEA"	201 924	20,00	310	0,154	40,32	40,32	40,32	12 499,20	1	0
	MD14CEPU1006	SA "CEREALE-PRUT"	3 838 109	15,00	25 500	0,664	18,00	18,00	18,00	459 000,00	1	0
	MD14COLN1007	SA "COLOANA AUTO 2811"	107 120	10,00	861	0,804	10,15	10,15	10,15	8 739,15	1	0
	MD14DMCI1006	SA "DACIA-MCI"	13 442	2,00	88	0,655	5,50	5,50	5,50	484,00	1	0
	MD14ELOM1006	SA "ELCOM"	120 226	20,00	4 722	3,928	3,50	3,50	3,50	16 527,00	1	0
	MD14ENER1001	BC "ENERGBANK" SA	2 000 000	50,00	101	0,005	115,00	115,00	115,00	11 615,00	2	0
	MD14FELA1001	SA Farmacia "FILOMELA"	27 501	10,00	126	0,458	10,00	10,00	10,00	1 260,00	1	0
	MD14FRAN1004	SA Combinatul de panificatie "FRANZELUTA"	1 779 826	20,00	735	0,041	18,00	18,00	18,00	13 230,00	2	0
	MD14LELO1007	SA "DE COLECTARE SI DESFACERE A CEREALELOR DIN OLANESTI"	120 854	5,00	1 883	1,558	5,00	5,00	5,00	9 415,00	49	0
	MD14LUSM1002	SA "LUSMECON"	261 164	50,00	207	0,079	28,79	28,79	28,79	5 959,53	2	0
	MD14MACN1002	SA "MACON"	4 373 588	5,00	73	0,002	5,00	5,00	5,00	365,00	5	0
	MD14MOLG1004	SA "MOLDOVAGAZ"	13 329 080	100,00	168	0,001	20,00	20,00	20,00	3 360,00	2	0
	MD14MURC1004	SA "DRUM-11"	104 345	10,00	16 904	16,200	5,00	5,00	5,00	84 520,00	41	0
	MD14PRVO1006	SA "PROURA-VIN"	526 137	10,00	20 000	3,801	0,40	0,40	0,40	8 000,00	1	0
	MD14REDI1009	SA "INTREPRINDEREA PENTRU COLECTAREA CEREALELOR din Rediul-Mare"	1 304 549	10,00	6 962	0,534	13,85	13,85	13,85	96 423,70	9	0
	MD14REZA1001	SA "REZACO"	27 224	30,00	2 006	7,368	10,00	30,00	23,47	47 080,00	4	0
	MD14RMEZ1007	SA "CARMEZ"	2 160 905	10,00	9 079	0,420	10,00	10,00	10,00	90 790,00	15	0
	MD14SECA1007	SA "MICARNES"	27 320	50,00	1 000	3,660	15,00	15,00	15,00	15 000,00	1	0
	MD14TCTC1007	SA "TUTUN-CTC"	5 591 020	20,00	5	0,000	20,00	20,00	20,00	100,00	1	0
	MD14ZIMR1003	INTREPRINDEREA REPUBLICANA DE TRANSPORTURI AUTO "ZIMBRU" SA	343 176	15,00	6 711	1,956	3,00	3,00	3,00	20 133,00	2	0
		<b>Total non-listing:</b>			<b>500 676</b>					<b>7 075 009,86</b>	<b>158</b>	
		<b>TOTAL:</b>			<b>539 380</b>					<b>9 586 947,66</b>	<b>192</b>	



INCLUSIV: / В ТОМ ЧИСЛЕ:

**Secția de Bază / Основная секция**

**TRANZACȚII EFECTUATE PRIN MECANISMUL PIEȚEI INTERACTIVE  
ДЕЛКИ С ИСПОЛЬЗОВАНИЕМ МЕХАНИЗМА ИНТЕРАКТИВНОГО РЫНКА**

	ISIN	Denumirea SA Наименование АО	Nr. de acțiuni în emisiune, un. Кол. акций в эмиссии, шт.	Valoarea nominală, lei Номинальная стоимость, лей	Nr. de acțiuni tranzacționate, un. Количество акций в сделках, шт.	% din volumul emisiunii, % от эмиссии	Prețul, lei Цена, лей		Volumul tranzacționat, lei Объем сделок, лей	Numărul de tranzacții, un. Количество сделок, шт.	Nivelul de cotare Уровень лист.	
							min. мин.	max. макс.				
LISTING	MD14AGIB1008	BC "MOLDOVA-AGROINDBANK" SA	1 037 634	200,00	1 370	0,132	1 020,00	1 032,00	1 405 231,00	13	1	
	MD14BECM1002	BC "BANCA DE ECONOMII"	39 456 704	5,00	101	0,000	30,00	30,00	3 030,00	2	1	
	MD14BSOC1004	BC "BANCA SOCIALA" S.A.	1 000 067	100,00	1	0,000	98,00	98,00	98,00	1	1	
	MD14MBIS1000	BC "MOBIASBANCA- Groupe Societe Generale" SA	10 000 000	10,00	101	0,001	60,00	60,00	6 060,00	2	1	
	MD14MICB1008	BC "MOLDINDCONBANK" SA	4 967 794	100,00	1 301	0,026	95,00	100,00	128 100,00	7	1	
	MD14VCTB1004	BC "VICTORIABANK" S.A.	25 000 091	10,00	35 830	0,143	19,54	30,45	969 418,80	9	1	
	<b>Total listing:</b>				<b>38 704</b>				<b>2 511 937,80</b>	<b>34</b>		
NON - LISTING	MD14APRO1001	SA "APROMAS"	845 932	10,00	4 112	0,486	4,00	4,00	16 448,00	1	0	
	MD14ARTU1009	SA "RAUT"	7 046 577	7,00	80 000	1,135	5,78	5,78	462 400,00	1	0	
	MD14BTAC1009	SA "BAZA DE TRANSPORT AUTO NR.31 CHISINAU"	245 777	10,00	3 070	1,249	2,77	2,77	8 503,90	1	0	
	MD14CARE1008	SA "CARIERA DE GRANIT SI PIETRIS DIN SOROCA"	2 023 951	9,00	5	0,000	9,00	9,00	45,00	1	0	
	MD14CATE1006	SA "CARTEA"	201 924	20,00	310	0,154	40,32	40,32	12 499,20	1	0	
	MD14CEPU1006	SA "CEREALE-PRUT"	3 838 109	15,00	25 500	0,664	18,00	18,00	459 000,00	1	0	
	MD14COLN1007	SA "COLOANA AUTO 2811"	107 120	10,00	861	0,804	10,15	10,15	8 739,15	1	0	
	MD14DMCI1006	SA "DACIA-MCI"	13 442	2,00	88	0,655	5,50	5,50	484,00	1	0	
	MD14ENER1001	BC "ENERGBANK"SA	2 000 000	50,00	101	0,005	115,00	115,00	11 615,00	2	0	
	MD14FRAN1004	SA Comb. de panificatie "FRANZELUTA"	1 779 826	20,00	735	0,041	18,00	18,00	13 230,00	2	0	
	MD14LELO1007	SA "DE COLECTARE SI DESFACERE A CEREALELOR DIN OLANESTI"	120 854	5,00	1 883	1,558	5,00	5,00	9 415,00	49	0	
	MD14MACN1002	SA "MACON"	4 373 588	5,00	73	0,002	5,00	5,00	365,00	5	0	
	MD14MOLG1004	SA "MOLDOVAGAZ"	13 329 080	100,00	168	0,001	20,00	20,00	3 360,00	2	0	
	MD14MURC1004	SA "DRUM-11"	104 345	10,00	16 904	16,200	5,00	5,00	84 520,00	41	0	
	MD14REZA1001	SA "REZACO"	27 224	30,00	2 006	7,368	10,00	30,00	47 080,00	4	0	
	MD14RMEZ1007	SA "CARMEZ"	2 160 905	10,00	9 079	0,420	10,00	10,00	90 790,00	15	0	
	MD14TCTC1007	SA "TUTUN-CTC"	5 591 020	20,00	5	0,000	20,00	20,00	100,00	1	0	
		<b>Total non-listing:</b>				<b>144 900</b>				<b>1 228 594,25</b>	<b>129</b>	
		<b>TOTAL:</b>				<b>183 604</b>				<b>3 740 532,05</b>	<b>163</b>	

**Secția Tranzacțiilor Directe / Секция Прямых сделок**

PACHET UNIC (LICITAȚIE CU STRIGARE) / ЕДИНЬИ ПАКЕТ (ГОЛОСОВЫЕ АУКЦИОНЫ)

	ISIN	Denumirea SA Наименование АО	Nr. de acțiuni în emisiune, un. Кол. акций в эмиссии, шт.	Valoarea nominală, lei Номинальная стоимость, лей	Nr. de acțiuni tranzacționate, un. Количество акций в сделках, шт.	% din volumul emisiunii, % от эмиссии	Prețul, lei Цена, лей		Volumul tranzacționat, lei Объем сделок, лей	Numărul de tranzacții, un. Количество сделок, шт.	Nivelul de cotare Уровень лист.	
							min. мин.	max. макс.				
NON - LISTING	MD14ATBS1001	SA "BAZA DE TRANSP. AUTO Nr.36"	167 216	10,00	4 723	2,824	10,00	10,00	47 230,00	7	0	
	MD14AUBI1000	SA "COMB. AUTO nr.4 DIN CHISINAU"	693 799	10,00	160	0,023	10,00	10,00	1 600,00	1	0	
	MD14BCON1009	SA "BICON"	138 214	10,00	7 154	5,176	1,00	1,00	7 154,00	2	0	
	MD14BRNO1002	SA "AVICOLA DIN BRINZENII - NOI"	380 919	10,00	286 647	75,251	19,54	19,54	5 601 082,38	1	0	
	MD14CACA1009	SA "CA-2830"	316 756	15,00	17 364	5,482	1,50	1,50	26 046,00	1	0	
	MD14ELOM1006	SA "ELCOM"	120 226	20,00	4 722	3,928	3,50	3,50	16 527,00	1	0	
	MD14FELA1001	SA Farmacia "FILOMELA"	27 501	10,00	126	0,458	10,00	10,00	1 260,00	1	0	
	MD14LUSM1002	SA "LUSMECON"	261 164	50,00	207	0,079	28,79	28,79	5 959,53	2	0	
	MD14PRVO1006	SA "PROURA-VIN"	526 137	10,00	20 000	3,801	0,40	0,40	8 000,00	1	0	
	MD14SECA1007	SA "MICARNES"	27 320	50,00	1 000	3,660	15,00	15,00	15 000,00	1	0	
	MD14ZIMR1003	INTREPR. REPUBLICANA DE TRANSPORTURI AUTO "ZIMBRU" SA	343 176	15,00	6 711	1,956	3,00	3,00	20 133,00	2	0	
		<b>TOTAL:</b>				<b>348 814</b>				<b>5 749 991,91</b>	<b>20</b>	

**OFERTĂ PUBLICĂ PE PIAȚA SECUNDARĂ / ПУБЛИЧНОЕ ПРЕДЛОЖЕНИЕ НА ВТОРИЧНОМ РЫНКЕ**

	ISIN	Denumirea SA Наименование АО	Nr. de acțiuni în emisiune, un. Кол. акций в эмиссии, шт.	Valoarea nominală, lei Номинальная стоимость, лей	Nr. de acțiuni tranzacționate, un. Количество акций в сделках, шт.	% din volumul emisiunii, % от эмиссии	Prețul, lei Цена, лей		Volumul tranzacționat, lei Объем сделок, лей	Numărul de tranzacții, un. Количество сделок, шт.	Nivelul de cotare Уровень лист.
							min. мин.	max. макс.			
NON-LISTING	MD14REDI1009	SA "INTREPRINDEREA PENTRU COLECTAREA CEREALELOR din Rediul-Mare"	1 304 549	10,00	6 962	0,534	13,85	13,85	96 423,70	9	0
	<b>TOTAL:</b>				<b>6 962</b>				<b>96 423,70</b>	<b>9</b>	



**STATISTICA TRANZACȚIILOR CONFORM REZULTATELOR FIECĂREI SESIUNI BURSIERE, DECEMBRIE 2014**  
**СТАТИСТИКА СДЕЛОК ПО РЕЗУЛЬТАТАМ КАЖДОЙ БИРЖЕВОЙ СЕССИИ, ДЕКАБРЬ 2014 г.**

Data Дата	ISIN	Denumirea SA Наименование АО	Prețul, lei Цена, лей	Numărul act., un. Количество акций, шт.	Volumul, lei Объем, лей	Tipul tranzacției Тип сделки	Nivelul de cotare Уровень листинга
1	2	3	4	5	6	7	8
01.12.14 10:05	MD14SECA1007	SA "MICARNES"	15,00	1 000	15 000,00	Licitatie cu strigare Pachet Unic	0
01.12.14 12:25	MD14ATBS1001	SA "BAZA DE TRANSPORT AUTO Nr.36"	10,00	1 701	17 010,00	Licitatie cu strigare Pachet Unic	0
01.12.14 13:01	MD14MURC1004	SA "DRUM-11"	5,00	179	895,00	Vinzare Cumparare	0
01.12.14 13:01	MD14MURC1004	SA "DRUM-11"	5,00	178	890,00	Vinzare Cumparare	0
01.12.14 13:01	MD14MURC1004	SA "DRUM-11"	5,00	97	485,00	Vinzare Cumparare	0
01.12.14 13:01	MD14MURC1004	SA "DRUM-11"	5,00	248	1 240,00	Vinzare Cumparare	0
01.12.14 13:01	MD14MURC1004	SA "DRUM-11"	5,00	568	2 840,00	Vinzare Cumparare	0
01.12.14 13:01	MD14MURC1004	SA "DRUM-11"	5,00	214	1 070,00	Vinzare Cumparare	0
01.12.14 13:01	MD14MURC1004	SA "DRUM-11"	5,00	797	3 985,00	Vinzare Cumparare	0
01.12.14 13:01	MD14MURC1004	SA "DRUM-11"	5,00	210	1 050,00	Vinzare Cumparare	0
01.12.14 13:01	MD14MURC1004	SA "DRUM-11"	5,00	284	1 420,00	Vinzare Cumparare	0
01.12.14 13:01	MD14MURC1004	SA "DRUM-11"	5,00	448	2 240,00	Vinzare Cumparare	0
01.12.14 13:01	MD14MURC1004	SA "DRUM-11"	5,00	357	1 785,00	Vinzare Cumparare	0
02.12.14 13:01	MD14AGIB1008	BC "MOLDOVA-AGROINDBANK" SA	1 020,00	200	204 000,00	Vinzare Cumparare	1
03.12.14 13:01	MD14AGIB1008	BC "MOLDOVA-AGROINDBANK" SA	1 025,00	50	51 250,00	Vinzare Cumparare	1
03.12.14 13:01	MD14MURC1004	SA "DRUM-11"	5,00	139	695,00	Vinzare Cumparare	0
03.12.14 13:01	MD14MURC1004	SA "DRUM-11"	5,00	384	1 920,00	Vinzare Cumparare	0
03.12.14 13:01	MD14MURC1004	SA "DRUM-11"	5,00	768	3 840,00	Vinzare Cumparare	0
03.12.14 13:01	MD14MURC1004	SA "DRUM-11"	5,00	124	620,00	Vinzare Cumparare	0
03.12.14 13:01	MD14MURC1004	SA "DRUM-11"	5,00	134	670,00	Vinzare Cumparare	0
03.12.14 13:01	MD14MURC1004	SA "DRUM-11"	5,00	647	3 235,00	Vinzare Cumparare	0
03.12.14 13:01	MD14MURC1004	SA "DRUM-11"	5,00	428	2 140,00	Vinzare Cumparare	0
03.12.14 13:01	MD14RMEZ1007	SA "CARMEZ"	10,00	525	5 250,00	Vinzare Cumparare	0
03.12.14 13:01	MD14RMEZ1007	SA "CARMEZ"	10,00	1 000	10 000,00	Vinzare Cumparare	0
03.12.14 13:01	MD14RMEZ1007	SA "CARMEZ"	10,00	100	1 000,00	Vinzare Cumparare	0
03.12.14 13:01	MD14RMEZ1007	SA "CARMEZ"	10,00	15	150,00	Vinzare Cumparare	0
03.12.14 13:01	MD14RMEZ1007	SA "CARMEZ"	10,00	35	350,00	Vinzare Cumparare	0
03.12.14 13:01	MD14RMEZ1007	SA "CARMEZ"	10,00	1 665	16 650,00	Vinzare Cumparare	0
03.12.14 13:01	MD14RMEZ1007	SA "CARMEZ"	10,00	584	5 840,00	Vinzare Cumparare	0
03.12.14 13:01	MD14RMEZ1007	SA "CARMEZ"	10,00	122	1 220,00	Vinzare Cumparare	0
03.12.14 13:01	MD14RMEZ1007	SA "CARMEZ"	10,00	2 037	20 370,00	Vinzare Cumparare	0
03.12.14 13:01	MD14RMEZ1007	SA "CARMEZ"	10,00	160	1 600,00	Vinzare Cumparare	0
03.12.14 13:01	MD14RMEZ1007	SA "CARMEZ"	10,00	236	2 360,00	Vinzare Cumparare	0
03.12.14 13:01	MD14RMEZ1007	SA "CARMEZ"	10,00	1 000	10 000,00	Vinzare Cumparare	0
03.12.14 13:01	MD14RMEZ1007	SA "CARMEZ"	10,00	500	5 000,00	Vinzare Cumparare	0
03.12.14 13:01	MD14RMEZ1007	SA "CARMEZ"	10,00	500	5 000,00	Vinzare Cumparare	0
03.12.14 13:01	MD14RMEZ1007	SA "CARMEZ"	10,00	600	6 000,00	Vinzare Cumparare	0
04.12.14 13:01	MD14COLN1007	SA "COLOANA AUTO 2811"	10,15	861	8 739,15	Vinzare Cumparare	0
04.12.14 13:01	MD14FRAN1004	SA Combinatul de panificatie "FRANZELUTA"	18,00	300	5 400,00	Vinzare Cumparare	0
04.12.14 13:01	MD14MICB1008	BC "MOLDINDCONBANK" SA	100,00	500	50 000,00	Vinzare Cumparare	1
05.12.14 10:50	MD14REDI1009	SA "INTREPRINDEREA PENTRU COLECTAREA CEREALELOR din Rediul-Mare"	13,85	1 801	24 943,85	Oferta publica pe piata secundara	0
05.12.14 10:50	MD14REDI1009	SA "INTREPRINDEREA PENTRU COLECTAREA CEREALELOR din Rediul-Mare"	13,85	247	3 420,95	Oferta publica pe piata secundara	0
05.12.14 10:50	MD14REDI1009	SA "INTREPRINDEREA PENTRU COLECTAREA CEREALELOR din Rediul-Mare"	13,85	373	5 166,05	Oferta publica pe piata secundara	0
05.12.14 10:50	MD14REDI1009	SA "INTREPRINDEREA PENTRU COLECTAREA CEREALELOR din Rediul-Mare"	13,85	944	13 074,40	Oferta publica pe piata secundara	0
05.12.14 10:50	MD14REDI1009	SA "INTREPRINDEREA PENTRU COLECTAREA CEREALELOR din Rediul-Mare"	13,85	623	8 628,55	Oferta publica pe piata secundara	0
05.12.14 10:50	MD14REDI1009	SA "INTREPRINDEREA PENTRU COLECTAREA CEREALELOR din Rediul-Mare"	13,85	119	1 648,15	Oferta publica pe piata secundara	0
05.12.14 10:50	MD14REDI1009	SA "INTREPRINDEREA PENTRU COLECTAREA CEREALELOR din Rediul-Mare"	13,85	747	10 345,95	Oferta publica pe piata secundara	0
05.12.14 10:50	MD14REDI1009	SA "INTREPRINDEREA PENTRU COLECTAREA CEREALELOR din Rediul-Mare"	13,85	1 086	15 041,10	Oferta publica pe piata secundara	0
05.12.14 13:01	MD14AGIB1008	BC "MOLDOVA-AGROINDBANK" SA	1 025,00	1	1 025,00	Vinzare Cumparare	1
05.12.14 13:01	MD14BECM1002	BC "BANCA DE ECONOMII"	30,00	1	30,00	Vinzare Cumparare	1
05.12.14 13:01	MD14BSOC1004	BC "BANCA SOCIALA" S.A.	98,00	1	98,00	Vinzare Cumparare	1
05.12.14 13:01	MD14ENER1001	BC "ENERGBANK" SA	115,00	1	115,00	Vinzare Cumparare	0
05.12.14 13:01	MD14LELO1007	SA "DE COLECTARE SI DESFACERE A CEREALELOR DIN OLANESTI"	5,00	200	1 000,00	Vinzare Cumparare	0
05.12.14 13:01	MD14LELO1007	SA "DE COLECTARE SI DESFACERE A CEREALELOR DIN OLANESTI"	5,00	100	500,00	Vinzare Cumparare	0
05.12.14 13:01	MD14LELO1007	SA "DE COLECTARE SI DESFACERE A CEREALELOR DIN OLANESTI"	5,00	12	60,00	Vinzare Cumparare	0
05.12.14 13:01	MD14LELO1007	SA "DE COLECTARE SI DESFACERE A CEREALELOR DIN OLANESTI"	5,00	25	125,00	Vinzare Cumparare	0
05.12.14 13:01	MD14LELO1007	SA "DE COLECTARE SI DESFACERE A CEREALELOR DIN OLANESTI"	5,00	34	170,00	Vinzare Cumparare	0
05.12.14 13:01	MD14LELO1007	SA "DE COLECTARE SI DESFACERE A CEREALELOR DIN OLANESTI"	5,00	21	105,00	Vinzare Cumparare	0
05.12.14 13:01	MD14LELO1007	SA "DE COLECTARE SI DESFACERE A CEREALELOR DIN OLANESTI"	5,00	43	215,00	Vinzare Cumparare	0
05.12.14 13:01	MD14LELO1007	SA "DE COLECTARE SI DESFACERE A CEREALELOR DIN OLANESTI"	5,00	33	165,00	Vinzare Cumparare	0
05.12.14 13:01	MD14LELO1007	SA "DE COLECTARE SI DESFACERE A CEREALELOR DIN OLANESTI"	5,00	37	185,00	Vinzare Cumparare	0
05.12.14 13:01	MD14LELO1007	SA "DE COLECTARE SI DESFACERE A CEREALELOR DIN OLANESTI"	5,00	22	110,00	Vinzare Cumparare	0



1	2	3	4	5	6	7	8
05.12.14 13:01	MD14LELO1007	A CEREALELOR DIN OLANESTI	5,00	42	210,00	Vinzare Cumparare	0
		SA "DE COLECTARE SI DESFACERE A CEREALELOR DIN OLANESTI"	5,00	18	90,00	Vinzare Cumparare	0
05.12.14 13:01	MD14LELO1007	SA "DE COLECTARE SI DESFACERE A CEREALELOR DIN OLANESTI"	5,00	22	110,00	Vinzare Cumparare	0
05.12.14 13:01	MD14MBIS1000	BC "MOBIASBANCA- Groupe Societe Generale" SA	60,00	1	60,00	Vinzare Cumparare	1
05.12.14 13:01	MD14MICB1008	BC "MOLDINDCONBANK" SA	100,00	1	100,00	Vinzare Cumparare	1
08.12.14 10:16	MD14AUBI1000	SA "COMBINATUL AUTO nr.4 DIN CHISINAU"	10,00	160	1 600,00	Licitatie cu strigare Pachet Unic	0
09.12.14 11:50	MD14ATBS1001	SA "BAZA DE TRANSPORT AUTO Nr.36"	10,00	17	170,00	Licitatie cu strigare Pachet Unic	0
09.12.14 11:50	MD14ATBS1001	SA "BAZA DE TRANSPORT AUTO Nr.36"	10,00	624	6 240,00	Licitatie cu strigare Pachet Unic	0
09.12.14 11:51	MD14ATBS1001	SA "BAZA DE TRANSPORT AUTO Nr.36"	10,00	270	2 700,00	Licitatie cu strigare Pachet Unic	0
09.12.14 11:51	MD14ATBS1001	SA "BAZA DE TRANSPORT AUTO Nr.36"	10,00	1 369	13 690,00	Licitatie cu strigare Pachet Unic	0
09.12.14 13:01	MD14AGIB1008	BC "MOLDOVA-AGROINDBANK" SA	1 025,00	93	95 325,00	Vinzare Cumparare	1
09.12.14 13:01	MD14TCTC1007	SA "TUTUN-CTC"	20,00	5	100,00	Vinzare Cumparare	0
10.12.14 10:07	MD14PRVO1006	SA "PROURA-VIN"	0,40	20 000	8 000,00	Licitatie cu strigare Pachet Unic	0
10.12.14 13:01	MD14AGIB1008	BC "MOLDOVA-AGROINDBANK" SA	1 025,00	75	76 875,00	Vinzare Cumparare	1
10.12.14 13:01	MD14AGIB1008	BC "MOLDOVA-AGROINDBANK" SA	1 025,00	10	10 250,00	Vinzare Cumparare	1
10.12.14 13:01	MD14LELO1007	SA "DE COLECTARE SI DESFACERE A CEREALELOR DIN OLANESTI"	5,00	12	60,00	Vinzare Cumparare	0
10.12.14 13:01	MD14LELO1007	SA "DE COLECTARE SI DESFACERE A CEREALELOR DIN OLANESTI"	5,00	29	145,00	Vinzare Cumparare	0
10.12.14 13:01	MD14LELO1007	SA "DE COLECTARE SI DESFACERE A CEREALELOR DIN OLANESTI"	5,00	33	165,00	Vinzare Cumparare	0
10.12.14 13:01	MD14LELO1007	SA "DE COLECTARE SI DESFACERE A CEREALELOR DIN OLANESTI"	5,00	27	135,00	Vinzare Cumparare	0
10.12.14 13:01	MD14LELO1007	SA "DE COLECTARE SI DESFACERE A CEREALELOR DIN OLANESTI"	5,00	33	165,00	Vinzare Cumparare	0
10.12.14 13:01	MD14LELO1007	SA "DE COLECTARE SI DESFACERE A CEREALELOR DIN OLANESTI"	5,00	18	90,00	Vinzare Cumparare	0
10.12.14 13:01	MD14LELO1007	SA "DE COLECTARE SI DESFACERE A CEREALELOR DIN OLANESTI"	5,00	53	265,00	Vinzare Cumparare	0
10.12.14 13:01	MD14LELO1007	SA "DE COLECTARE SI DESFACERE A CEREALELOR DIN OLANESTI"	5,00	31	155,00	Vinzare Cumparare	0
10.12.14 13:01	MD14LELO1007	SA "DE COLECTARE SI DESFACERE A CEREALELOR DIN OLANESTI"	5,00	31	155,00	Vinzare Cumparare	0
10.12.14 13:01	MD14LELO1007	SA "DE COLECTARE SI DESFACERE A CEREALELOR DIN OLANESTI"	5,00	52	260,00	Vinzare Cumparare	0
10.12.14 13:01	MD14LELO1007	SA "DE COLECTARE SI DESFACERE A CEREALELOR DIN OLANESTI"	5,00	28	140,00	Vinzare Cumparare	0
10.12.14 13:01	MD14LELO1007	SA "DE COLECTARE SI DESFACERE A CEREALELOR DIN OLANESTI"	5,00	27	135,00	Vinzare Cumparare	0
10.12.14 13:01	MD14LELO1007	SA "DE COLECTARE SI DESFACERE A CEREALELOR DIN OLANESTI"	5,00	29	145,00	Vinzare Cumparare	0
10.12.14 13:01	MD14LELO1007	SA "DE COLECTARE SI DESFACERE A CEREALELOR DIN OLANESTI"	5,00	28	140,00	Vinzare Cumparare	0
10.12.14 13:01	MD14REZA1001	SA "REZACO"	30,00	1 351	40 530,00	Vinzare Cumparare	0
11.12.14 10:27	MD14BRNO1002	SA "AVICOLA DIN BRINZENII - NOI"	19,54	286 647	5 601 082,38	Licitatie cu strigare Pachet Unic	0
11.12.14 10:44	MD14ZIMR1003	INTREPRINDEREA REPUBLICANA DE TRANSPORTURI AUTO "ZIMBRU" SA	3,00	3 360	10 080,00	Licitatie cu strigare Pachet Unic	0
11.12.14 10:44	MD14ZIMR1003	INTREPRINDEREA REPUBLICANA DE TRANSPORTURI AUTO "ZIMBRU" SA	3,00	3 351	10 053,00	Licitatie cu strigare Pachet Unic	0
11.12.14 13:01	MD14REZA1001	SA "REZACO"	10,00	130	1 300,00	Vinzare Cumparare	0
11.12.14 13:01	MD14REZA1001	SA "REZACO"	10,00	210	2 100,00	Vinzare Cumparare	0
11.12.14 13:01	MD14REZA1001	SA "REZACO"	10,00	315	3 150,00	Vinzare Cumparare	0
12.12.14 13:01	MD14CATE1006	SA "CARTEA"	40,32	310	12 499,20	Vinzare Cumparare	0
12.12.14 13:01	MD14MOLG1004	SA "MOLDOVAGAZ"	20,00	37	740,00	Vinzare Cumparare	0
12.12.14 13:01	MD14MOLG1004	SA "MOLDOVAGAZ"	20,00	131	2 620,00	Vinzare Cumparare	0
15.12.14 11:36	MD14BCON1009	SA "BICON"	1,00	3 154	3 154,00	Licitatie cu strigare Pachet Unic	0
15.12.14 13:01	MD14BTAC1009	SA "BAZA DE TRANSPORT AUTO NR.31 CHISINAU"	2,77	3 070	8 503,90	Vinzare Cumparare	0
15.12.14 13:01	MD14MACN1002	SA "MACON"	5,00	10	50,00	Vinzare Cumparare	0
15.12.14 13:01	MD14MACN1002	SA "MACON"	5,00	10	50,00	Vinzare Cumparare	0
15.12.14 13:01	MD14MACN1002	SA "MACON"	5,00	8	40,00	Vinzare Cumparare	0
15.12.14 13:01	MD14MACN1002	SA "MACON"	5,00	33	165,00	Vinzare Cumparare	0
15.12.14 13:01	MD14MACN1002	SA "MACON"	5,00	12	60,00	Vinzare Cumparare	0
15.12.14 13:01	MD14VCTB1004	BC "VICTORIABANK" S.A.	30,45	11 465	349 109,25	Vinzare Cumparare	1
15.12.14 13:01	MD14VCTB1004	BC "VICTORIABANK" S.A.	30,45	8 535	259 890,75	Vinzare Cumparare	1
15.12.14 13:01	MD14VCTB1004	BC "VICTORIABANK" S.A.	30,45	2 965	90 284,25	Vinzare Cumparare	1
15.12.14 13:01	MD14VCTB1004	BC "VICTORIABANK" S.A.	30,45	1	30,45	Vinzare Cumparare	1
16.12.14 13:01	MD14AGIB1008	BC "MOLDOVA-AGROINDBANK" SA	1 025,00	178	182 450,00	Vinzare Cumparare	1
16.12.14 13:01	MD14AGIB1008	BC "MOLDOVA-AGROINDBANK" SA	1 025,00	208	213 200,00	Vinzare Cumparare	1
17.12.14 10:18	MD14LUSM1002	SA "LUSMECON"	28,79	42	1 209,18	Licitatie cu strigare Pachet Unic	0
17.12.14 13:01	MD14AGIB1008	BC "MOLDOVA-AGROINDBANK" SA	1 032,00	188	194 016,00	Vinzare Cumparare	1
17.12.14 13:01	MD14AGIB1008	BC "MOLDOVA-AGROINDBANK" SA	1 032,00	95	98 040,00	Vinzare Cumparare	1
17.12.14 13:01	MD14VCTB1004	BC "VICTORIABANK" S.A.	29,00	50	1 450,00	Vinzare Cumparare	1
18.12.14 13:01	MD14APRO1001	SA "APROMAS"	4,00	4 112	16 448,00	Vinzare Cumparare	0
18.12.14 13:01	MD14CEPU1006	SA "CEREALE-PRUT"	18,00	25 500	459 000,00	Vinzare Cumparare	0
18.12.14 13:01	MD14VCTB1004	BC "VICTORIABANK" S.A.	29,00	60	1 740,00	Vinzare Cumparare	1
18.12.14 13:01	MD14VCTB1004	BC "VICTORIABANK" S.A.	29,00	4	116,00	Vinzare Cumparare	1
19.12.14 10:56	MD14BCON1009	SA "BICON"	1,00	4 000	4 000,00	Licitatie cu strigare Pachet Unic	0
19.12.14 13:01	MD14AGIB1008	BC "MOLDOVA-AGROINDBANK" SA	1 025,00	243	249 075,00	Vinzare Cumparare	1
19.12.14 13:01	MD14DMCI1006	SA "DACIA-MCI"	5,50	88	484,00	Vinzare Cumparare	0
19.12.14 13:01	MD14LELO1007	SA "DE COLECTARE SI DESFACERE A CEREALELOR DIN OLANESTI"	5,00	17	85,00	Vinzare Cumparare	0
19.12.14 13:01	MD14LELO1007	SA "DE COLECTARE SI DESFACERE A CEREALELOR DIN OLANESTI"	5,00	17	85,00	Vinzare Cumparare	0



1	2	3	4	5	6	7	8
19.12.14 13:01	MD14LELO1007	A CEREALELOR DIN OLANESTI	5,00	42	210,00	Vinzare Cumparare	0
19.12.14 13:01	MD14LELO1007	SA "DE COLECTARE SI DESFACERE A CEREALELOR DIN OLANESTI"	5,00	287	1 435,00	Vinzare Cumparare	0
19.12.14 13:01	MD14LELO1007	A CEREALELOR DIN OLANESTI	5,00	21	105,00	Vinzare Cumparare	0
19.12.14 13:01	MD14LELO1007	SA "DE COLECTARE SI DESFACERE A CEREALELOR DIN OLANESTI"	5,00	22	110,00	Vinzare Cumparare	0
19.12.14 13:01	MD14LELO1007	A CEREALELOR DIN OLANESTI	5,00	16	80,00	Vinzare Cumparare	0
19.12.14 13:01	MD14LELO1007	SA "DE COLECTARE SI DESFACERE A CEREALELOR DIN OLANESTI"	5,00	24	120,00	Vinzare Cumparare	0
19.12.14 13:01	MD14LELO1007	A CEREALELOR DIN OLANESTI	5,00	20	100,00	Vinzare Cumparare	0
19.12.14 13:01	MD14LELO1007	SA "DE COLECTARE SI DESFACERE A CEREALELOR DIN OLANESTI"	5,00	25	125,00	Vinzare Cumparare	0
19.12.14 13:01	MD14LELO1007	A CEREALELOR DIN OLANESTI	5,00	27	135,00	Vinzare Cumparare	0
19.12.14 13:01	MD14LELO1007	SA "DE COLECTARE SI DESFACERE A CEREALELOR DIN OLANESTI"	5,00	3	15,00	Vinzare Cumparare	0
19.12.14 13:01	MD14LELO1007	A CEREALELOR DIN OLANESTI	5,00	26	130,00	Vinzare Cumparare	0
19.12.14 13:01	MD14LELO1007	SA "DE COLECTARE SI DESFACERE A CEREALELOR DIN OLANESTI"	5,00	5	25,00	Vinzare Cumparare	0
19.12.14 13:01	MD14LELO1007	A CEREALELOR DIN OLANESTI	5,00	12	60,00	Vinzare Cumparare	0
19.12.14 13:01	MD14MURCI004	SA "DRUM-11"	5,00	40	200,00	Vinzare Cumparare	0
19.12.14 13:01	MD14MURCI004	SA "DRUM-11"	5,00	235	1 175,00	Vinzare Cumparare	0
19.12.14 13:01	MD14MURCI004	SA "DRUM-11"	5,00	86	430,00	Vinzare Cumparare	0
19.12.14 13:01	MD14MURCI004	SA "DRUM-11"	5,00	490	2 450,00	Vinzare Cumparare	0
19.12.14 13:01	MD14MURCI004	SA "DRUM-11"	5,00	2 317	11 585,00	Vinzare Cumparare	0
19.12.14 13:01	MD14MURCI004	SA "DRUM-11"	5,00	87	435,00	Vinzare Cumparare	0
19.12.14 13:01	MD14MURCI004	SA "DRUM-11"	5,00	501	2 505,00	Vinzare Cumparare	0
19.12.14 13:01	MD14MURCI004	SA "DRUM-11"	5,00	463	2 315,00	Vinzare Cumparare	0
19.12.14 13:01	MD14MURCI004	SA "DRUM-11"	5,00	116	580,00	Vinzare Cumparare	0
19.12.14 13:01	MD14MURCI004	SA "DRUM-11"	5,00	367	1 835,00	Vinzare Cumparare	0
19.12.14 13:01	MD14MURCI004	SA "DRUM-11"	5,00	449	2 245,00	Vinzare Cumparare	0
20.12.14 10:34	MD14ELOM1006	SA "ELCOM"	3,50	4 722	16 527,00	Licitatie cu strigare Pachet Unic	0
22.12.14 12:30	MD14ATBS1001	SA "BAZA DE TRANSPORT AUTO Nr.36"	10,00	600	6 000,00	Licitatie cu strigare Pachet Unic	0
22.12.14 12:30	MD14ATBS1001	SA "BAZA DE TRANSPORT AUTO Nr.36"	10,00	142	1 420,00	Licitatie cu strigare Pachet Unic	0
23.12.14 10:24	MD14LUSM1002	SA "LUSMECON"	28,79	165	4 750,35	Licitatie cu strigare Pachet Unic	0
23.12.14 12:09	MD14FELA1001	SA Farmacia "FILOMELA"	10,00	126	1 260,00	Licitatie cu strigare Pachet Unic	0
23.12.14 13:01	MD14ARTU1009	SA "RAUT"	5,78	80 000	462 400,00	Vinzare Cumparare	0
23.12.14 13:01	MD14MICB1008	BC "MOLDINDCONBANK" SA	95,00	400	38 000,00	Vinzare Cumparare	1
24.12.14 13:01	MD14CARE1008	SA "CARIERA DE GRANIT SI PIETRIS DIN SOROCA"	9,00	5	45,00	Vinzare Cumparare	0
24.12.14 13:01	MD14FRAN1004	SA Combinatul de panificatie "FRANZELUTA"	18,00	435	7 830,00	Vinzare Cumparare	0
29.12.14 13:01	MD14AGIB1008	BC "MOLDOVA-AGROINDBANK" SA	1 025,00	9	9 225,00	Vinzare Cumparare	1
30.12.14 10:27	MD14CACA1009	SA "CA-2830"	1,50	17 364	26 046,00	Licitatie cu strigare Pachet Unic	0
30.12.14 13:01	MD14BECM1002	BC "BANCA DE ECONOMII"	30,00	100	3 000,00	Vinzare Cumparare	1
30.12.14 13:01	MD14ENER1001	BC "ENERGBANK" SA	115,00	100	11 500,00	Vinzare Cumparare	0
30.12.14 13:01	MD14LELO1007	SA "DE COLECTARE SI DESFACERE A CEREALELOR DIN OLANESTI"	5,00	24	120,00	Vinzare Cumparare	0
30.12.14 13:01	MD14LELO1007	SA "DE COLECTARE SI DESFACERE A CEREALELOR DIN OLANESTI"	5,00	33	165,00	Vinzare Cumparare	0
30.12.14 13:01	MD14LELO1007	SA "DE COLECTARE SI DESFACERE A CEREALELOR DIN OLANESTI"	5,00	31	155,00	Vinzare Cumparare	0
30.12.14 13:01	MD14LELO1007	SA "DE COLECTARE SI DESFACERE A CEREALELOR DIN OLANESTI"	5,00	24	120,00	Vinzare Cumparare	0
30.12.14 13:01	MD14LELO1007	SA "DE COLECTARE SI DESFACERE A CEREALELOR DIN OLANESTI"	5,00	113	565,00	Vinzare Cumparare	0
30.12.14 13:01	MD14LELO1007	SA "DE COLECTARE SI DESFACERE A CEREALELOR DIN OLANESTI"	5,00	22	110,00	Vinzare Cumparare	0
30.12.14 13:01	MD14LELO1007	SA "DE COLECTARE SI DESFACERE A CEREALELOR DIN OLANESTI"	5,00	9	45,00	Vinzare Cumparare	0
30.12.14 13:01	MD14MBIS1000	BC "MOBIASBANCA- Groupe Societe Generale" SA	60,00	100	6 000,00	Vinzare Cumparare	1
30.12.14 13:01	MD14MICB1008	BC "MOLDINDCONBANK" SA	100,00	34	3 400,00	Vinzare Cumparare	1
30.12.14 13:01	MD14MICB1008	BC "MOLDINDCONBANK" SA	100,00	66	6 600,00	Vinzare Cumparare	1
30.12.14 13:01	MD14MICB1008	BC "MOLDINDCONBANK" SA	100,00	138	13 800,00	Vinzare Cumparare	1
30.12.14 13:01	MD14MICB1008	BC "MOLDINDCONBANK" SA	100,00	162	16 200,00	Vinzare Cumparare	1
30.12.14 13:01	MD14MURCI004	SA "DRUM-11"	5,00	286	1 430,00	Vinzare Cumparare	0
30.12.14 13:01	MD14MURCI004	SA "DRUM-11"	5,00	529	2 645,00	Vinzare Cumparare	0
30.12.14 13:01	MD14MURCI004	SA "DRUM-11"	5,00	117	585,00	Vinzare Cumparare	0
30.12.14 13:01	MD14MURCI004	SA "DRUM-11"	5,00	1 187	5 935,00	Vinzare Cumparare	0
30.12.14 13:01	MD14MURCI004	SA "DRUM-11"	5,00	146	730,00	Vinzare Cumparare	0
30.12.14 13:01	MD14MURCI004	SA "DRUM-11"	5,00	381	1 905,00	Vinzare Cumparare	0
30.12.14 13:01	MD14MURCI004	SA "DRUM-11"	5,00	244	1 220,00	Vinzare Cumparare	0
30.12.14 13:01	MD14MURCI004	SA "DRUM-11"	5,00	867	4 335,00	Vinzare Cumparare	0
30.12.14 13:01	MD14MURCI004	SA "DRUM-11"	5,00	726	3 630,00	Vinzare Cumparare	0
30.12.14 13:01	MD14MURCI004	SA "DRUM-11"	5,00	118	590,00	Vinzare Cumparare	0
30.12.14 13:01	MD14VCTB1004	BC "VICTORIABANK" S.A.	25,00	3 235	80 875,00	Vinzare Cumparare	1
31.12.14 13:01	MD14AGIB1008	BC "MOLDOVA-AGROINDBANK" SA	1 025,00	20	20 500,00	Vinzare Cumparare	1
31.12.14 13:01	MD14MURCI004	SA "DRUM-11"	5,00	496	2 480,00	Vinzare Cumparare	0
31.12.14 13:01	MD14MURCI004	SA "DRUM-11"	5,00	256	1 280,00	Vinzare Cumparare	0
31.12.14 13:01	MD14MURCI004	SA "DRUM-11"	5,00	236	1 180,00	Vinzare Cumparare	0
31.12.14 13:01	MD14VCTB1004	BC "VICTORIABANK" S.A.	19,54	9 515	185 923,10	Vinzare Cumparare	1
	<b>TOTAL:</b>				<b>9 586 947,66</b>		





1	2	3	4	5	6	7	8	9	10	11	12
MD14MOLG1004	SA "MOLDOVAGAZ"	13 329 080	100,00	169	0,001	20,00	50,00	20,18	3 410,00	3	0
MD14MURCI004	SA "DRUM-11"	104 345	10,00	27 699	26,546	5,00	5,00	5,00	138 495,00	67	0
MD14NELI1003	SA "FABR. DE CONFECTII "IONEL"	9 645 588	3,00	1	0,000	5,49	5,49	5,49	5,49	1	0
MD14NUNU1005	SA "NUFARUL"	79 016	10,00	5 667	7,172	11,00	11,50	11,25	63 752,00	2	0
MD14ONTA1001	SA "MONTAJCOM"	59 969	10,00	4 429	7,385	3,00	3,00	3,00	13 287,00	5	0
MD14ORBI1009	SA "ORHEI-MOBILA"	362 227	10,00	3 579	0,988	2,00	2,00	2,00	7 158,00	1	0
MD14OTIS1008	Compania Internationala de Asigurari "ASITO" SA	4 651 534	10,00	1	0,000	10,00	10,00	10,00	10,00	1	0
MD14PIELI001	SA "PIELART"	1 194 432	40,00	4	0,000	15,00	15,00	15,00	60,00	4	0
MD14PRVO1006	SA "PROURA-VIN"	526 137	10,00	20 000	3,801	0,40	0,40	0,40	8 000,00	1	0
MD14REDI1009	SA "INTREPRINDEREA PENTRU COLECTAREA CEREALELOR din Rediul-Mare"	1 304 549	10,00	6 962	0,534	13,85	13,85	13,85	96 423,70	9	0
MD14REZA1001	SA "REZACO"	27 224	30,00	2 749	10,098	10,00	30,00	19,83	54 510,00	11	0
MD14RMEZ1007	SA "CARMEZ"	2 160 905	10,00	28 836	1,334	10,00	10,00	10,00	288 360,00	39	0
MD14RUMD1003	SA "DRUM-2" din ORHEI	176 338	10,00	6 844	3,881	1,00	1,00	1,00	6 844,00	4	0
MD14RZAS1005	SA "RZ-TRANSCOM"	36 874	20,00	2 212	5,999	1,00	1,00	1,00	2 212,00	4	0
MD14SECA1007	SA "MICARNES"	27 320	50,00	2 000	7,321	15,00	15,00	15,00	30 000,00	2	0
MD14TCTC1007	SA "TUTUN-CTC"	5 591 020	20,00	6	0,000	20,00	25,00	20,83	125,00	2	0
MD14TILI1003	SA "VAST - PROTECT"	2 400 392	1,00	6 003	0,250	1,00	1,00	1,00	6 003,00	4	0
MD14UNIV1001	SA "UNIVERSUL"	26 600	10,00	1 622	6,098	10,00	10,00	10,00	16 220,00	11	0
MD14VIO1006	SA "FABR. DE MOBILA VIITORUL"	73 118	50,00	101	0,138	15,00	15,00	15,00	1 515,00	1	0
MD14VINS1005	SA "VIITORUL NOSTRU"	14 461	15,00	1 594	11,023	20,00	20,00	20,00	31 880,00	1	0
MD14VIRE1007	SA "DESERVIRE ORHEI"	378 840	10,00	10 400	2,745	0,18	0,18	0,18	1 872,00	3	0
MD14VISR1001	SA "VIS - A - VIS RETRO"	27 394	10,00	5 283	19,285	110,00	110,00	110,00	581 130,00	2	0
MD14VITA1009	SA "VITAMIN"	105 884	20,00	66 751	63,042	1,00	1,00	1,00	66 751,00	6	0
MD14VITM1005	SA "VIORICA-COSMETIC"	1 774 987	11,00	6	0,000	11,00	29,99	14,17	84,99	3	0
MD14ZIMR1003	INTREPRINDEREA REPUBLICANA DE TRANSPORTURI AUTO "ZIMBRU" SA	343 176	15,00	6 711	1,956	3,00	3,00	3,00	20 133,00	2	0
MD14ZORI1001	SA "ZORILE"	5 549 071	18,00	1	0,000	30,00	30,00	30,00	30,00	1	0
MD24FLAU1009	SA "FLOAREA SOARELUI"	4 184	20,00	1	0,024	100,00	100,00	100,00	100,00	1	0
	<b>Total non-listing:</b>			5 499 227					34 411 166,14	441	
	<b>TOTAL:</b>			15 121 318					224 217 863,59	509	

INCLUSIV: / В ТОМ ЧИСЛЕ:

### Secția de Bază / Основная секция

#### TRANZACȚII EFECTUATE PRIN MECANISMUL PIEȚEI INTERACTIVE СДЕЛКИ С ИСПОЛЬЗОВАНИЕМ МЕХАНИЗМА ИНТЕРАКТИВНОГО РЫНКА

	ISIN	Denumirea SA Наименование АО	Nr. de acțiuni în emisiune, un. Кол. акций в эмиссии, шт.	Valoarea nominală, lei Номинальная стоимость, лей	Nr. de acțiuni tranzacționate, un. Количество акций в сделках, шт.	% din volumul emisiunii, % от эмиссии	Prețul, lei Цена, лей		Volumul tranzacționat, lei Объем сделок, лей	Numărul de tranzacții, un. Количество сделок, шт.	Nivelul de cotare Уровень лист.
							min. мин.	max. макс.			
	1	2	3	4	5	6	7	8	9	10	11
LISTING	MD14AGIB1008	BC "MOLDOVA-AGROINDBANK" SA	1 037 634	200,00	1 543	0,149	1 000,00	1 032,00	1 579 618,00	16	1
	MD14BECM1002	BC "BANCA DE ECONOMII"	39 456 704	5,00	102	0,000	30,00	30,00	3 060,00	3	1
	MD14BSOC1004	BC "BANCA SOCIALA" S.A.	1 000 067	100,00	12	0,001	98,00	98,00	1 176,00	3	1
	MD14MBIS1000	BC "MOBIASBANCA-Groupe Societe Generale" SA	10 000 000	10,00	102	0,001	60,00	60,00	6 120,00	3	1
	MD14MICB1008	BC "MOLDINDCONBANK" SA	4 967 794	100,00	4 302	0,087	95,00	100,00	428 200,00	10	1
	MD14VCTB1004	BC "VICTORIABANK" S.A.	25 000 091	10,00	9 614 445	38,458	19,50	30,49	187 786 539,45	30	1
	MD14VEST1003	IM "EFES VITANTA MOLDOVA BREWERY" SA	1 599 922	25,00	1	0,000	400,00	400,00	400,00	1	1
	MD24BECM1000	BC "BANCA DE ECONOMII"	302 980	1,00	1 584	0,523	1,00	1,00	1 584,00	2	1
	<b>Total listing:</b>			9 622 091					189 806 697,45	68	
NON - LISTING	MD14AGAT1006	SA "AGAT"	4 266 456	10,00	1 750 818	41,037	0,90	0,90	1 575 736,20	3	0
	MD14AMTR1009	SA "AUTOMOTOTRANS"	44 850	15,00	211	0,470	25,00	25,00	5 275,00	5	0
	MD14APRO1001	SA "APROMAS"	845 932	10,00	4 112	0,486	4,00	4,00	16 448,00	1	0
	MD14ARTU1009	SA "RAUT"	7 046 577	7,00	90 000	1,277	5,78	5,78	520 200,00	2	0
	MD14BTAC1009	SA "BAZA DE TRANSPORT AUTO NR.31 CHISINAU"	245 777	10,00	3 070	1,249	2,77	2,77	8 503,90	1	0
	MD14CARE1008	SA "CARIERA DE GRANIT SI PIETRIS DIN SOROCA"	2 023 951	9,00	5	0,000	9,00	9,00	45,00	1	0
	MD14CARP1005	SA "FLOARE - CARPET"	6 086 209	10,00	127	0,002	4,00	4,00	508,00	3	0
	MD14CATE1006	SA "CARTEA"	201 924	20,00	310	0,154	40,32	40,32	12 499,20	1	0
	MD14CEPU1006	SA "CEREALE-PRUT"	3 838 109	15,00	25 500	0,664	18,00	18,00	459 000,00	1	0
	MD14CLAR1009	SA "CLARITATE"	3 901 235	1,00	11 116	0,285	4,17	4,17	46 353,72	4	0
	MD14COLN1007	SA "COLOANA AUTO 2811"	107 120	10,00	861	0,804	10,15	10,15	8 739,15	1	0
	MD14CRUM1004	SA "DRUM-96"	1 634	100,00	9	0,551	100,00	100,00	900,00	9	0
	MD14DMCI1006	SA "DACIA-MCI"	13 442	2,00	88	0,655	5,50	5,50	484,00	1	0
	MD14ECNT1001	SA "ECHIPAMENT"	13 712	10,00	6	0,044	10,00	10,00	60,00	2	0
	MD14ELOM1006	SA "ELCOM"	120 226	20,00	4 166	3,465	3,40	3,40	14 164,40	1	0





1	2	3	4	5	6	7	8	9	10	11
MD14ENERI001	BC "ENERGBANK" SA	2 000 000	50,00	102	0,005	115,00	115,00	11 730,00	3	0
MD14EURB1005	BC "EUROCREDITBANK"	13 800 000	10,00	2 360	0,017	10,20	10,20	24 072,00	1	0
MD14FARB1008	SA "FARMACIA BUIUCANI NR. 465"	287 732	1,00	4 935	1,715	10,00	10,00	49 350,00	1	0
MD14FDPO1002	SA "FABRICA DE PAINE ORHEI"	135 013	10,00	10	0,007	2,00	2,00	20,00	1	0
MD14FRAN1004	SA Combinatul de panificatie "FRANZELUTA"	1 779 826	20,00	3 831	0,215	18,00	26,00	70 241,59	14	0
MD14JLCH1001	SA "JLC"	692 149	56,00	1	0,000	30,00	30,00	30,00	1	0
MD14JLIN1008	SA "JLC-INVEST"	63 200 420	0,00	1 691	0,003	0,37	0,37	625,67	2	0
MD14LELO1007	SA "DE COLECTARE SI DESFACERE A CEREALELOR DIN OLANESTI"	120 854	5,00	3 068	2,539	5,00	5,00	15 340,00	89	0
MD14LEMN1007	SA "LEMNAR"	439 312	15,00	52 696	11,995	10,00	10,00	526 960,00	3	0
MD14LUSM1002	SA "LUSMECON"	261 164	50,00	2	0,001	28,79	28,79	57,58	1	0
MD14MACN1002	SA "MACON"	4 373 588	5,00	1 560	0,036	5,00	5,00	7 800,00	23	0
MD14MOLG1004	SA "MOLDOVAGAZ"	13 329 080	100,00	169	0,001	20,00	50,00	3 410,00	3	0
MD14MURC1004	SA "DRUM-11"	104 345	10,00	27 699	26,546	5,00	5,00	138 495,00	67	0
MD14NELI1003	SA "FABRICA DE CONFECTII "IONEL"	9 645 588	3,00	1	0,000	5,49	5,49	5,49	1	0
MD14NUNU1005	SA "NUFARUL"	79 016	10,00	5 667	7,172	11,00	11,50	63 752,00	2	0
MD14OTIS1008	Compania Internationala de Asigurari "ASITO" SA	4 651 534	10,00	1	0,000	10,00	10,00	10,00	1	0
MD14PIEL1001	SA "PIELART"	1 194 432	40,00	4	0,000	15,00	15,00	60,00	4	0
MD14REZA1001	SA "REZACO"	27 224	30,00	2 749	10,098	10,00	30,00	54 510,00	11	0
MD14RMEZ1007	SA "CARMEZ"	2 160 905	10,00	28 836	1,334	10,00	10,00	288 360,00	39	0
MD14RUMD1003	SA "DRUM-2" din ORHEI	176 338	10,00	1 626	0,922	1,00	1,00	1 626,00	1	0
MD14TCTC1007	SA "TUTUN-CTC"	5 591 020	20,00	6	0,000	20,00	25,00	125,00	2	0
MD14VITA1009	SA "VITAMIN"	105 884	20,00	66 751	63,042	1,00	1,00	66 751,00	6	0
MD14VITM1005	SA "VIORICA-COSMETIC"	1 774 987	11,00	6	0,000	11,00	29,99	84,99	3	0
MD14ZORI1001	SA "ZORILE"	5 549 071	18,00	1	0,000	30,00	30,00	30,00	1	0
MD24FLAU1009	SA "FLOAREA SOARELUI"	4 184	20,00	1	0,024	100,00	100,00	100,00	1	0
	<b>Total non-listing:</b>			2 094 172				3 992 462,89	317	
	<b>TOTAL:</b>			11 716 263				193 799 160,34	385	

## Sectia Tranzacțiilor Directe / Секция Прямых сделок

**PACHET UNIC (LICITAȚIE CU STRIGARE) / ЕДИНЬЙ ПАКЕТ (ГОЛОСОВЫЕ АУКЦИОНЫ)**

ISIN	Denumirea SA Наименование АО	Nr. de acțiuni în emisiune, un. Кол. акций в эмиссии, шт.	Valoarea nominală, lei Номинальная стоимость, лей	Nr. de acțiuni tranzacționate, un. Количество акций в сделках, шт.	% din volumul emisiunii, % от эмиссии	Prețul, lei Цена, лей		Volumul tranzacționat, lei Объем сделок, лей	Numărul de tranzacții, un. Количество сделок, шт.	Nivelul de cotare Уровень лист.
						min. мин.	max. макс.			
MD14APPI1001	SA "API"	1 608 315	10,00	14 342	0,892	0,40	0,40	5 736,80	1	0
MD14ATBS1001	SA "BAZA DE TRANSPORT AUTO Nr.36"	167 216	10,00	4 723	2,824	10,00	10,00	47 230,00	7	0
MD14AUBI1000	SA "COMBINATUL AUTO nr.4 DIN CHISINAU"	693 799	10,00	160	0,023	10,00	10,00	1 600,00	1	0
MD14BASA1002	SA "BASARABIA"	2 178 716	1,00	74 127	3,402	0,05	0,07	4 447,38	3	0
MD14BCON1009	SA "BICON"	138 214	10,00	7 154	5,176	1,00	1,00	7 154,00	2	0
MD14BRNO1002	SA "AVICOLA DIN BRINZENII - NOI"	380 919	10,00	374 258	98,251	2,50	19,54	5 820 109,88	2	0
MD14CACA1009	SA "CA-2830"	316 756	15,00	20 525	6,480	1,50	1,50	30 787,50	2	0
MD14CECA1005	SA "CEREALE CAHUL"	957 110	10,00	10 310	1,077	15,50	21,01	185 049,70	11	0
MD14DACA1008	SA "DACIA LV"	612 753	15,00	933	0,152	3,00	3,00	2 799,00	1	0
MD14DALI1009	SA "DALIA"	129 088	10,00	35 800	27,733	10,00	10,00	358 000,00	3	0
MD14ELOM1006	SA "ELCOM"	120 226	20,00	5 809	4,832	3,40	3,50	20 222,80	2	0
MD14FELA1001	SA Farmacia "FILOMELA"	27 501	10,00	126	0,458	10,00	10,00	1 260,00	1	0
MD14FODA1009	SA "F.O.N.D.-ADMINISTRATOR FIDUCIAR"	976 086	1,00	6 474	0,663	1,74	1,74	11 264,76	1	0
MD14GRAD1005	SA "GRADINA MARE"	28 655	1,00	1 460	5,095	1,00	1,00	1 460,00	2	0
MD14GRIS1000	Intreprinderea Mixta Moldo-Germana Baza Comerciala "Grisan-Hamb" SA	748 947	3,00	12 842	1,715	3,00	3,00	38 526,00	11	0
MD14LUSM1002	SA "LUSMECON"	261 164	50,00	270	0,103	28,79	28,79	7 773,30	3	0
MD14MOLC1008	SA "MOLDAGROCONSTRUCTIA"	63 773	100,00	318	0,499	410,00	420,00	132 060,00	2	0
MD14ORBI1009	SA "ORHEI-MOBILA"	362 227	10,00	3 579	0,988	2,00	2,00	7 158,00	1	0
MD14PRVO1006	SA "PROURA-VIN"	526 137	10,00	20 000	3,801	0,40	0,40	8 000,00	1	0
MD14RUMD1003	SA "DRUM-2" din ORHEI	176 338	10,00	5 218	2,959	1,00	1,00	5 218,00	3	0
MD14RZAS1005	SA "RZ-TRANSCOM"	36 874	20,00	2 212	5,999	1,00	1,00	2 212,00	4	0
MD14SECA1007	SA "MICARNES"	27 320	50,00	2 000	7,321	15,00	15,00	30 000,00	2	0
MD14TILI1003	SA "VAST - PROTECT"	2 400 392	1,00	6 003	0,250	1,00	1,00	6 003,00	4	0
MD14UNIV1001	SA "UNIVERSUL"	26 600	10,00	1 622	6,098	10,00	10,00	16 220,00	11	0
MD14VHO1006	SA "FABRICA DE MOBILA VIITORUL"	73 118	50,00	101	0,138	15,00	15,00	1 515,00	1	0
MD14VINS1005	SA "VIITORUL NOSTRU"	14 461	15,00	1 594	11,023	20,00	20,00	31 880,00	1	0
MD14VIRE1007	SA "DESERVIRE ORHEI"	378 840	10,00	10 400	2,745	0,18	0,18	1 872,00	3	0
MD14VISR1001	SA "VIS - A - VIS RETRO"	27 394	10,00	5 283	19,285	110,00	110,00	581 130,00	2	0
MD14ZIMR1003	INTREPRINDEREA REPUBLICANA DE TRANSPORTURI AUTO "ZIMBRU" SA	343 176	15,00	6 711	1,956	3,00	3,00	20 133,00	2	0
	<b>TOTAL:</b>			634 354				7 386 822,12	90	



**OFERTĂ PUBLICĂ PE PIAȚA SECUNDARĂ / ПУБЛИЧНОЕ ПРЕДЛОЖЕНИЕ НА ВТОРИЧНОМ РЫНКЕ**

ISIN	Denumirea SA Наименование АО	Nr. de acțiuni în emisiiune, un. Кол. акций в эмиссии, шт.	Valoarea nomi- nală, lei Номи- нальная стоимость, лей	Nr. de acțiuni tranzac- ționate, un. Количество акций в сделках, шт.	% din volumul emisii- unii, % от эмиссии	Prețul, lei Цена, лей		Volumul tranzac- ționat, lei Объем сделок, лей	Numărul de tranzacții, un. Коли- чество сделок, шт.	Nivelul de cotare Уро- вень лист.
						min. мин.	max. макс.			
MD14ANTO1001	SA "ANTICOR"	38 977	55,00	807	2,070	175,90	175,90	141 951,30	8	0
MD14MAGI1005	SA "MAGISTRALA"	2 914 105	5,00	81 023	2,780	0,90	0,90	72 920,70	9	0
MD14ONTA1001	SA "MONTAJCOM"	59 969	10,00	4 429	7,385	3,00	3,00	13 287,00	5	0
MD14REDI1009	SA "INTREPRINDEREA PENTRU COLECTAREA CEREALELOR din Rediul-Mare"	1 304 549	10,00	6 962	0,534	13,85	13,85	96 423,70	9	0
	<b>TOTAL:</b>			93 221				324 582,70	31	

**VÎNZAREA ACȚIUNILOR PROPRIETATE PUBLICĂ (Agenția Proprietății Publice)  
ПРОДАЖА АКЦИЙ ПУБЛИЧНОЙ СОБСТВЕННОСТИ (Агентство Публичной Собственности)**

ISIN	Denumirea SA Наименование АО	Nr. de acțiuni în emisiiune, un. Кол. акций в эмиссии, шт.	Valoarea nomi- nală, lei Номи- нальная стоимость, лей	Nr. de acțiuni tranzac- ționate, un. Количество акций в сделках, шт.	% din volumul emisii- unii, % от эмиссии	Prețul, lei Цена, лей		Volumul tranzac- ționat, lei Объем сделок, лей	Numărul de tranzacții, un. Коли- чество сделок, шт.	Nivelul de cotare Уро- вень лист.
						min. мин.	max. макс.			
MD14DEUN1007	SA "FABRICA DE UNT DIN TARACLIA"	346 722	20,00	347	0,100	9,30	9,30	3 227,10	1	0
MD14EURB1005	BC "EUROCREDITBANK"	13 800 000	10,00	2 270 000	16,449	10,00	10,00	22 700 000,00	1	0
MD14MAPA1002	SA "MAPAMOND"	970 215	1,00	407 133	41,963	0,01	0,01	4 071,33	1	0
	<b>TOTAL:</b>			2 677 480				22 707 298,43	3	

**STATISTICA TRANZACȚIILOR, ANUAL 2014  
СТАТИСТИКА ТОРГОВ ЗА 2014 ГОД**

**STATISTICA TOTALIZATOARE / ИТОГОВАЯ СТАТИСТИКА**

ISIN	Denumirea SA Наименование АО	Nr. de acțiuni în emisiiune, un. Коли- чество акций в эмиссии, шт.	Valoa- rea nomi- nală, lei Номи- нальная стои- мость, лей	Nr. de acțiuni tranzac- ționate, un. Количество акций в сделках, шт.	% din volu- mul emi- sionii % от эмис- сии	Prețul, lei Цена, лей		Prețul mediu ponderat al volumului tranzacțiilor, lei Средневзвешенная по объему цена сделок, лей	Volumul tranzac- ționat, lei Объем сделок, лей	Nr. de tranzac- ții, un. Коли- чество сдел- ок, шт.	Nive- lul de cota- re Уро- вень лис- тинга
						min. мин.	max. макс.				
1	2	3	4	5	6	7	8	9	10	11	12
MD14AGIB1008	BC "MOLDOVA-AGROINDBANK" SA	1 037 634	200,00	85 456	8,236	999,99	1 100,00	1 026,27	87 701 336,48	81	1
MD14BECM1002	BC "BANCA DE ECONOMII"	39 456 704	5,00	9 826 424	24,904	5,10	35,00	5,10	50 118 874,00	8	1
MD14BSOC1004	BC "BANCA SOCIALA" S.A.	1 000 067	100,00	13 692	1,369	80,00	132,00	88,72	1 214 750,00	14	1
MD14MBIS1000	BC "MOBIASBANCA- Groupe Societe Generale" SA	10 000 000	10,00	16 715	0,167	30,00	70,00	33,09	553 040,58	13	1
MD14MICB1008	BC "MOLDINDCONBANK" SA	4 967 794	100,00	20 216	0,407	75,00	100,00	82,61	1 669 979,00	32	1
MD14VCTB1004	BC "VICTORIABANK" S.A.	25 000 091	10,00	16 937 316	67,749	19,50	33,75	21,88	370 571 727,86	71	1
MD14VEST1003	IM "EFES VITANTA MOLDOVA BREWERY" SA	1 599 922	25,00	8	0,001	55,00	400,00	98,13	785,00	2	1
MD24BECM1000	BC "BANCA DE ECONOMII"	302 980	1,00	1 584	0,523	1,00	1,00	1,00	1 584,00	2	1
	<b>Total listing:</b>			26 901 411					511 832 076,92	223	
MD14AGAT1006	SA "AGAT"	4 266 456	10,00	4 111 726	96,373	0,50	0,90	0,67	2 756 190,20	8	0
MD14AGPR1001	SA "PIESE AGRO-PRIM"	322 258	9,00	729	0,226	9,00	9,00	9,00	6 561,00	1	0
MD14ALBU1005	SA "AUR ALB"	3 417 100	4,00	211 154	6,179	2,25	3,50	3,21	678 264,00	38	0
MD14ALCM1004	SA "ALCMENA"	7 024	10,00	530	7,546	5,00	5,00	5,00	2 650,00	2	0
MD14AMTR1009	SA "AUTOMOTOTRANS"	44 850	15,00	2 524	5,628	15,00	25,00	17,05	43 030,00	17	0
MD14ANTO1001	SA "ANTICOR"	38 977	55,00	807	2,070	175,90	175,90	175,90	141 951,30	8	0
MD14APEX1005	SA "APEX"	167 161	20,00	21 930	13,119	5,00	5,00	5,00	109 650,00	1	0
MD14APPI1001	SA "API"	1 608 315	10,00	36 809	2,289	0,40	0,40	0,40	14 723,60	6	0
MD14APRO1001	SA "APROMAS"	845 932	10,00	608 169	71,893	3,30	4,00	3,30	2 009 836,10	2	0
MD14ARTI1005	SA fabrica de articole de marochinarie "ARTIMA"	1 684 994	4,00	83 671	4,966	1,10	1,13	1,12	93 316,55	2	0
MD14ARTU1009	SA "RAUT"	7 046 577	7,00	150 500	2,136	5,78	5,78	5,79	871 100,00	3	0
MD14ARTZ1004	SA "ARTIZANA"	61 521	30,00	130	0,211	7,00	7,00	7,00	910,00	2	0
MD14ASCH1004	SA "ASCHIM"	2 379 602	10,00	17 860	0,751	29,00	29,00	29,00	517 940,00	2	0
MD14ASIP1008	CI "INTERPARES PRIM" SA	61 390 800	1,00	200	0,000	1,00	1,00	1,00	200,00	1	0
MD14ATBS1001	SA "BAZA DE TRANSPORT AUTO Nr.36"	167 216	10,00	4 723	2,824	10,00	10,00	10,00	47 230,00	7	0
MD14AUBI1000	SA "COMBINATUL AUTO nr.4 DIN CHISINAU"	693 799	10,00	160	0,023	10,00	10,00	10,00	1 600,00	1	0













**VÎNZAREA ACȚIUNILOR PROPRIETATE PUBLICĂ (Agenția Proprietății Publice)**  
**ПРОДАЖА АКЦИЙ ПУБЛИЧНОЙ СОБСТВЕННОСТИ (Агентство Публичной Собственности)**

	ISIN	Denumirea SA Наименование АО	Nr. de acțiuni în emisiune, un. Кол. акций в эмиссии, шт.	Valoarea nominală, lei Номинальная стоимость, лей	Nr. de acțiuni tranzacționate, un. Количество акций в сделках, шт.	% din volumul emisiunii, % от эмиссии	Prețul, lei Цена, лей		Volumul tranzacționat, lei Объем сделок, лей	Numărul de tranzacții, un. Количество сделок, шт.	Nivelul de cotare Уровень лист.	
							min. мин.	max. макс.				
NON-LISTING	MD14APRO1001	SA "APROMAS"	845 932	10,00	604 057	71,407	3,30	3,30	1 993 388,10	1	0	
	MD14AUTR1009	SA "AUTO-REAL"	313 505	1,00	54 261	17,308	0,05	0,05	2 713,05	1	0	
	MD14CECA1005	SA "CEREALE CAHUL"	957 110	10,00	287 133	30,000	7,55	7,55	2 167 854,15	1	0	
	MD14DEUN1007	SA "FABRICA DE UNT DIN TARACLIA"	346 722	20,00	347	0,100	9,30	9,30	3 227,10	1	0	
	MD14EURB1005	BC "EUROCREDITBANK"	138 000 000	10,00	2 270 000	1,645	10,00	10,00	22 700 000,00	1	0	
	MD14FABL1004	SA "FABR. DE INDUSTRIALIZARE A LAPTELUI DIN CAUSENI "FABINDLAPTE""	282 262	20,00	18 019	6,384	0,46	0,46	8 288,74	1	0	
	MD14FARM1005	SA "FARMACO"	649 627	37,00	614 641	94,614	84,00	84,00	51 629 844,00	1	0	
	MD14HOPE1009	SA "Aeropot Handling"	204 500	10,00	204 500	100,000	135,00	135,00	27 607 500,00	1	0	
	MD14MAPA1002	SA "MAPAMOND"	970 215	1,00	407 133	41,963	0,01	0,01	4 071,33	1	0	
	MD14RMEZ1007	SA "CARMEZ"	2 160 905	10,00	414	0,019	14,60	14,60	6 044,40	1	0	
	MD14SUDO1000	SA "SUDOR"	236 482	10,00	402	0,170	12,65	12,65	5 085,30	1	0	
	MD14ZABR1004	SA "NORD-ZAHAR"	6 876 141	10,00	168 464	2,450	0,50	0,50	84 232,00	1	0	
		<b>TOTAL:</b>				4 629 371				106 212 248,17	12	

**OFERTĂ PUBLICĂ PE PIAȚA SECUNDARĂ**  
**ПУБЛИЧНОЕ ПРЕДЛОЖЕНИЕ НА ВТОРИЧНОМ РЫНКЕ**

	ISIN	Denumirea SA Наименование АО	Nr. de acțiuni în emisiune, un. Кол. акций в эмиссии, шт.	Valoarea nominală, lei Номинальная стоимость, лей	Nr. de acțiuni tranzacționate, un. Количество акций в сделках, шт.	% din volumul emisiunii, % от эмиссии	Prețul, lei Цена, лей		Volumul tranzacționat, lei Объем сделок, лей	Numărul de tranzacții, un. Количество сделок, шт.	Nivelul de cotare Уровень лист.
							min. мин.	max. макс.			
NON-LISTING	MD14ANTO1001	SA "ANTICOR"	38 977	55,00	807	2,070	175,90	175,90	141 951,30	8	0
	MD14ARTI1005	SA fabrica de articole de marochinarie "ARTIMA"	1 684 994	4,00	41 056	2,437	1,10	1,10	45 161,60	1	0
	MD14BELR1006	SA "BALMETREUT"	92 510	10,00	69 535	75,165	12,00	12,00	834 420,00	1	0
	MD14CLAR1009	SA "CLARITATE"	3 901 235	1,00	52 614	1,349	4,17	4,17	219 400,38	1	0
	MD14MAGI1005	SA "MAGISTRALA"	2 914 105	5,00	81 023	2,780	0,90	0,90	72 920,70	9	0
	MD14MOEL1006	SA "MOLDELECTROMONTAJ"	55 620	100,00	984	1,769	75,00	75,00	73 800,00	1	0
	MD14ONTA1001	SA "MONTAJCOM"	59 969	10,00	4 429	7,385	3,00	3,00	13 287,00	5	0
	MD14REDI1009	SA "INTREPRINDEREA PENTRU COLECTAREA CEREALELOR din Rediul-Mare"	1 304 549	10,00	6 962	0,534	13,85	13,85	96 423,70	9	0
	MD14VINS1005	SA "VIITORUL NOSTRU"	14 461	15,00	5 660	39,140	15,10	15,10	85 466,00	11	0
		<b>TOTAL:</b>				263 070				1 582 830,68	46

**VÎNZARE-CUMPĂRARE ÎN CONFORMITATE CU CONDIȚIILE SPECIALE**  
**КУПЛЯ-ПРОДАЖА В СООТВЕТСТВИИ СО СПЕЦИАЛЬНЫМИ УСЛОВИЯМИ**

	ISIN	Denumirea SA Наименование АО	Nr. de acțiuni în emisiune, un. Кол. акций в эмиссии, шт.	Valoarea nominală, lei Номинальная стоимость, лей	Nr. de acțiuni tranzacționate, un. Количество акций в сделках, шт.	% din volumul emisiunii, % от эмиссии	Prețul, lei Цена, лей		Volumul tranzacționat, lei Объем сделок, лей	Numărul de tranzacții, un. Количество сделок, шт.	Nivelul de cotare Уровень лист.
							min. мин.	max. макс.			
NON-LISTING	MD14AGAT1006	SA "AGAT"	4 266 456	10,00	990 913	23,226	0,50	0,50	495 456,50	2	0
	MD14RAPI1009	SA "AUTORAPID"	28 142	10,00	17 585	62,487	5,00	5,00	87 925,00	4	0
	<b>TOTAL:</b>				1 008 498				583 381,50	6	

**VÎNZAREA ACȚIUNILOR PROPRIETATE PUBLICĂ (UNITATE TERITORIAL-ADMINISTRATIVĂ)**  
**ПРОДАЖА АКЦИЙ ПУБЛИЧНОЙ СОБСТВЕННОСТИ (АДМИНИСТРАТИВНО-ТЕРРИТОРИАЛЬНЫЕ ЕДИНИЦЫ)**

	ISIN	Denumirea SA Наименование АО	Nr. de acțiuni în emisiune, un. Кол. акций в эмиссии, шт.	Valoarea nominală, lei Номинальная стоимость, лей	Nr. de acțiuni tranzacționate, un. Количество акций в сделках, шт.	% din volumul emisiunii, % от эмиссии	Prețul, lei Цена, лей		Volumul tranzacționat, lei Объем сделок, лей	Numărul de tranzacții, un. Количество сделок, шт.	Nivelul de cotare Уровень лист.
							min. мин.	max. макс.			
LISTING	MD14AGIB1008	BC "MOLDOVA-AGROINDBANK" SA	1 037 634	200,00	68	0,007	1 000,00	1 000,00	68 000,00	1	1
		<b>Total listing:</b>			68				68 000,00	1	
NON-LISTING	MD14SATC1000	SA "CONSAT"	140 895	10,00	4 838	3,434	2,00	2,00	9 676,00	1	0
		<b>Total non-listing:</b>			4 838				9 676,00	1	
	<b>TOTAL:</b>				4 906				77 676,00	2	





Lista valorilor mobiliare admise spre circulație la Bursa de Valori a Moldovei  
la 31 decembrie 2014 și incluse la Depozitarul Național al Valorilor Mobiliare.

Список ценных бумаг, допущенных к обращению на Фондовой Бирже Молдовы  
и включенных в Национальный Депозитарий Ценных Бумаг на 31 декабря 2014 года.

ISIN	Denumirea SA Наименование АО	Volumul emisiu- nii, un. Объем эмиссии, шт.	Valoarea nominală a unei valori mobiliare, lei Ном. стоим. ценной бумаги, лей
1	2	3	4
	<b>Listing (nivelul I) / Листинг (I уровень)</b>		
MD14AGIB1008	BC "MOLDOVA-AGROINDBANK" SA	1 037 634	200,00
MD14BECM1002	BC "BANCA DE ECONOMII"	39 456 704	5,00
MD14BSOC1004	BC "BANCA SOCIALA" S.A.	1 000 067	100,00
MD14MBIS1000	BC "MOBIASBANCA-Grupe Societe Generale" SA	10 000 000	10,00
MD14MICB1008	BC "MOLDINDCONBANK" SA	4 967 794	100,00
MD14UNIB1005	BC"UNIBANK"SA	1 410 000	200,00
MD14VCTB1004	BC "VICTORIABANK" S.A.	25 000 091	10,00
MD14VEST1003	IM "EFES VITANTA MOLDOVA BREWERY"SA	1 599 922	25,00
MD24BECM1000	BC "BANCA DE ECONOMII"	302 980	1,00
	<b>Listing (nivelul II) / Листинг (II уровень)</b>		
MD14IPTE1003	SA "IPTEH"	1 250 663	10,00
	<b>Non-Listing / Нон-листинг</b>		
MD14ACAL1008	SA "DAAC - ALFA"	85 296	1,00
MD14ACCO1003	SA "ACORD"	14 865	20,00
MD14ACIT1002	SA"DACIA-CONSTRUCTORUL"	8 019	20,00
MD14ACRI1004	SA "SANTACRIN"	14 955	1,00
MD14ACVA1006	SA "ACVARIUM"	52 238	10,00
MD14AFRI1009	SA "FERTILITATE-BAS"	177 206	10,00
MD14AGAT1006	SA "AGAT"	4 266 456	10,00
MD14AGBU1002	SA "AGROVIN BULBOACA"	592 309	4,00
MD14AGCE1001	SA "APROTEH - CEREALE"	18 571	10,00
MD14AGCO1009	SA "ANGROGOSCOM"	408 360	10,00
MD14AGFA1002	SA "AGROSERVICE FALESTI"	42 885	10,00
MD14AGFO1006	SA "AGRO-FORTUS"	325 877	10,00
MD14AGMC1001	SA "AGROMECS"	121 931	10,00
MD14AGNI1004	SA"AGROTEHNICA"	60 223	10,00
MD14AGON1006	SA "ARGON-SIGMA"	52 302	10,00
MD14AGPR1001	SA "PIESE AGRO-PRIM"	322 258	9,00
MD14AGRN1003	SA "AGROMASINA"	1 397 351	10,00
MD14AGTH1009	SA "AGROTEHNICA"	138 956	10,00
MD14AGTI1007	Directia lucrarilor de dare in exploatare "AGROMONTAJ" SA	530 017	11,00
MD14AGTN1001	SA "AGROTEHNICA"	27 240	35,00
MD14AGUN1008	SA "AGROSERVICE - UNGHENI"	215 000	5,00
MD14AGZA1008	SA "AGROMECS - ZABRICENI"	37 243	10,00
MD14ALBU1005	SA "AUR ALB"	3 417 100	4,00
MD14ALCM1004	SA "ALCMENA"	7 024	10,00
MD14ALET1005	SA "ALET"	1 523 790	1,00
MD14ALFA1005	SA CENTRUL TEHNIC COMERCIAL "ALFA"	68 852	15,00
MD14ALIM1008	SA IM "ALIMCOM"	1 378 328	10,00
MD14ALLA1007	SA "AVICOLA "GALLINULA"	446 124	10,00
MD14ALNI1007	SA "ALFA NISTRU"	127 622	10,00
MD14AMAS1009	SA "ALIMENTARMAS"	2 435 654	10,00
MD14AMBA1008	SA "AMBALAJ BULBOACA"	233 978	10,00
MD14AMEL1002	SA "AMELIORATOR 23"	61 660	43,00
MD14AMOI1005	SA "TOMAI - VIN"	205 029	10,00
MD14AMTR1009	SA "AUTOMOTOTRANS"	44 850	15,00
MD14AMVS1004	SA"AUTO-MOTO-VELO-START"	26 337	2,00
MD14ANCH1009	SA pentru producerea materialelor de constructie "ANCHIR"	674 587	10,00
MD14ANCM1002	SA "JANCOM"	95 779	10,00
MD14ANIM1006	SA "AGRO-IMPEX"	6 187	50,00
MD14ANSP1001	SA "Baza de Transport Auto nr.26"	9 091	40,00
MD14ANTO1001	SA "ANTICOR"	38 977	55,00
MD14ANVI1005	SA "MANVIN"	604 095	10,00
MD14APAR1007	SA "APARAT"	486 097	1,00
MD14APEX1005	SA "APEX"	167 161	20,00
MD14APPI1001	SA "API"	1 608 315	10,00
MD14APRO1001	SA "APROMAS"	845 932	10,00
MD14AQUA1001	SA "AQUA PRUT"	214 317	9,00
MD14ARAC1002	SA "FERTILITATEA - TARACLIA"	64 200	10,00
MD14ARCC1000	SA "ARC-2"	8 681	6,00
MD14ARHL1004	SA"HOLDA ARGINTIE"	278 363	5,00
MD14ARRV1000	SA "INTREPRINDEREA DE REPARATIE SI DESERVIRE A TEHNICII DIN EDINET"	91 407	20,00
MD14ARTE1009	SA "ARTEZIANA-17"	104 984	5,00
MD14ARTF1008	AO "ARTIZANA - FOLC"	31 794	20,00
MD14ARTI1005	SA fabrica de articole de marochinarie "ARTIMA"	1 684 994	4,00
MD14ARTM1009	SA "ARTMET"	132 570	60,00
MD14ARTU1009	SA "RAUT"	7 046 577	7,00
MD14ARTZ1004	SA "ARTIZANA"	61 521	30,00



1	2	3	4
MD14ARUL1007	SA "ZIDARUL ISCUSIT"	104 788	10,00
MD14ASCCI009	SA "CRIOCONSTRUCTIA"	1 458 037	1,00
MD14ASCH1004	SA "ASCHIM"	2 379 602	10,00
MD14ASIC1003	SA "ASICON"	95 610	10,00
MD14ASIG1009	C.A. "Victoria Asigurari" S.A.	21 500 000	1,00
MD14ASIP1008	CI "INTERPARES PRIM" SA	61 390 800	1,00
MD14ASPA1006	SA "ASPA"	1 558 300	10,00
MD14ASTR1003	SA "ASTRAEA"	22 958	5,00
MD14ASUM1005	SA "ASUMOB"	73 970	1,00
MD14ATBB1000	SA "BAZA DE TRANSPORT AUTO NR.20 DIN NISPORENI"	257 504	10,00
MD14ATBS1001	SA "BAZA DE TRANSPORT AUTO Nr.36"	167 216	10,00
MD14ATEH1001	SA "ATC - AGROTEHCOMERT"	29 638	100,00
MD14ATRB1002	SA "BTA nr.24"	117 515	10,00
MD14ATSE1008	SA "ITA-SERVIS"	108 625	10,00
MD14ATSU1008	SA "USTA"	11 933	50,00
MD14AUBI1000	SA "COMBINATUL AUTO nr.4 DIN CHISINAU"	693 799	10,00
MD14AURA1000	SA "FLORENTINA-AURA"	32 138	1,00
MD14AURP1003	SA "AUTOSERVICE PIRLITA"	47 039	5,00
MD14AUTD1005	SA "AUTODRUM CAHUL"	890 830	10,00
MD14AUTR1009	SA "AUTO-REAL"	313 505	1,00
MD14AUTS1008	SA "AUTOSERVIS"	48 441	10,00
MD14AUUN1000	SA "AUTOCAR -TRANZIT"	3 904	35,00
MD14AUVI1004	SA "AUTOINVEST - VATRA"	18 508	1,00
MD14AVAD1005	SA "AVICOLA - VADUL - LUI - VODA"	9 303 295	1,00
MD14AVBU1003	SA "AVICOLA - BUCOVAT"	811 669	10,00
MD14AVCO1000	SA "AVICOLA "	566 906	10,00
MD14AVID1007	SA "AVICOLA - CODRU"	131 803	27,00
MD14AVIN1005	SA "AVICOLA DIN BANESTI"	1 335 517	10,00
MD14AVIO1004	BAZA SPECIALIZATA DE TRANSPORT AUTO "AVICOLA"	127 341	9,00
MD14AVIP1003	SA "AVIS PRIM"	1 038 420	7,00
MD14AVTA1007	SA "AVICOLA - TALMAZ"	634 375	10,00
MD14AVTE1003	SA "AVIATEHNOLOGIE"	29 506 084	1,00
MD14AVVA1003	SA "ACVA - BALTI"	2 074 340	1,00
MD14BACA1000	SA "ANGROBACANIE"	444 520	15,00
MD14BACI1002	SA "BIC"	9 103	21,00
MD14BALI1008	SA IM "BALTEANCA"	3 699 480	7,00
MD14BANK1005	BC " COMERTBANK" SA	294 000	500,00
MD14BAPA1005	SA "BAS - APARAT"	218 273	10,00
MD14BARA1003	SA "BAZA DE TRANSPORT AUTO NR.28"	81 653	10,00
MD14BARD1000	Intreprinderea Mixta Fabrica de Vinuri "VINARIA BARDAR" SA	156 699	35,00
MD14BARM1009	SA "BETON ARMAT"	760 819	10,00
MD14BARS1003	SA "BASARABIA-NORD"	823 735	20,00
MD14BASA1002	SA "BASARABIA"	2 178 716	1,00
MD14BASE1008	SA "BASARABEASCA - SERVICE"	95 700	4,00
MD14BASI1004	Intreprinderea Comerciala de Producere "Plai Basarabean " SA	87 475	4,00
MD14BASM1008	SA "RENOVATORUL - BASM"	29 992	6,00
MD14BATH1003	SA "BASTINA"	339 537	8,00
MD14BAUT1007	SA "AUTOMOBILIST BALTI"	893 594	1,00
MD14BAZA1003	SA "BAZA TRANSPORTULUI AUTO NR. 14 DIN FLORESTI"	71 041	15,00
MD14BCOM1000	SA "COMBINATUL AUTO nr. 1"	463 956	3,00
MD14BCON1009	SA "BICON"	138 214	10,00
MD14BELR1006	SA "BALTMETREUT"	92 510	10,00
MD14BEMA1004	SA "BEERMASTER"	839 160	9,00
MD14BEON1007	SA "BECON"	16 302	10,00
MD14BERE1005	SA "BERE UNITANC"	4 016 407	10,00
MD14BERI1001	SA "BELSUGUL TARI"	88 219	5,00
MD14BETA1007	SA "BETON ARMAT"	136 908	25,00
MD14BEUL1001	SA "CURCUBEUL LEGUMELOR"	15 623	10,00
MD14BFCE1001	SA "BANCA DE FINANTE SI COMERT"	1 315 442	100,00
MD14BICO1006	SA biroul specializat de constructie a tractoarelor "BICOTRA"	31 635	20,00
MD14BINO1003	SA "BALINDMONTAJ"	69 835	10,00
MD14BIOC1006	SA "UZINA BIOCHIMICA DIN BALTI"	686 012	15,00
MD14BITA1003	SA "ORBITA 9"	109 562	1,00
MD14BNOV1006	SA "BM NOVA "	20	1 000,00
MD14BOTA1005	Intreprinderea Comerciala de Productie "BOTANICA" SA	24 867	1,00
MD14BOTR1006	SA "BOTRITIS"	218 684	10,00
MD14BPSP1008	SA "Biroul Principal Specializat de Proiectari in domeniul complexelor de masini pentru mecanizarea lucrarilor in livezi, vii, pepinieri si plantatii de arbusii fructiferi" (B.P.S.P.)	12 187	47,00
MD14BRAR1004	SA "LIBRARUL"	295 488	1,00
MD14BRIS1005	SA "BRISCO"	34 862	35,00
MD14BRNO1002	SA "AVICOLA DIN BRINZENII - NOI"	380 919	10,00
MD14BRSE1009	SA "BRISERVICE"	35 600	10,00
MD14BSIC1002	SA "BUSUIOC - SUD"	25 088	20,00
MD14BTAB1000	SA "BAZA DE TRANSPORT AUTO 27"	119 749	10,00
MD14BTAC1009	SA "BAZA DE TRANSPORT AUTO NR.31 CHISINAU"	245 777	10,00
MD14BTAE1007	SA "Baza de Transport Auto nr.12 din Edinet"	122 599	10,00
MD14BTAR1002	SA "BAZA DE TRANSPORT AUTO NR.17"	113 239	10,00
MD14BTAS1001	SA "BAZA DE TRANSPORT AUTO - 7"	77 502	10,00
MD14BTES1007	IM "B & M TEST" SA	1 000	10 493,00
MD14BTVU1002	SA BAZA DE TRANSPORT AUTO NR.-2 "TIMPUL"	17 935	50,00
MD14BUCO1000	SA "BUCOVINA"	4 850	1,00
MD14BUCU1002	SA "BUCURIA"	1 646 396	10,00
MD14BUDI1007	SA "BUNA DISPOZITIE"	103 293	4,00
MD14BUDJ1006	SA "BUGEAC IALLARI"	60 395	16,00
MD14BUSU1004	SA "BUSUIOC"	37 273	141,00
MD14BUTO1001	SA "BUTOIAS"	3 299 862	1,00
MD14BZAS1003	SA "BAZA DE TRANSPORT AUTO nr.35 DIN SINGEREI"	108 322	10,00
MD14BZST1002	SA "BAZA DE TRANSPORT AUTO nr.23 DIN TARACLIA"	55 870	10,00
MD14CAAN1006	SA compania de inchiriere a activelor neutilizate "CAAN"	3 051 083	8,00



1	2	3	4
MD14CACA1009	SA "CA-2830"	316 756	15,00
MD14CAIT1002	SA "CARITATE"	72 212	1,00
MD14CALA1008	SA "SERVICE-AGRO-CALARASI"	10 890	50,00
MD14CALC1006	SA "CALCAR"	30 707	50,00
MD14CAME1003	SA "CAMELIA"	41 300	10,00
MD14CARA1002	SA "CARACUDA HINCESTI"	219 045	10,00
MD14CARE1008	SA "CARIERA DE GRANIT SI PIETRIS DIN SOROCA"	2 023 951	9,00
MD14CARP1005	SA "FLOARE - CARPET"	6 086 209	10,00
MD14CART1001	SA "DROCHIA CARTE"	65 050	5,00
MD14CAST1000	SA "Cartea din Straseni"	31 817	5,00
MD14CATE1006	SA "CARTEA"	201 924	20,00
MD14CAUT1006	SA "COMBINATUL AUTO 7"	161 559	15,00
MD14CBTA1009	SA "BAZA DE TRANSPORT AUTO Nr. 18"	256 594	11,00
MD14CCES1005	SA "SUCCES"	185 141	10,00
MD14CEAD1004	SA "CEADIR-PETROL"	137 171	10,00
MD14CEBA1006	IM SA "CEBA-VIN"	383 313	10,00
MD14CECA1005	SA "CEREALE CAHUL"	957 110	10,00
MD14CECI1007	SA "CEREALE - CIM"	177 295	10,00
MD14CEMT1002	SA "LAFARGE CIMENT (MOLDOVA)"	14 833 509	30,00
MD14CENT1001	SA "CENTRUL II"	203 749	1,00
MD14CENU1008	SA "CENUSAREASA"	1 849 059	5,00
MD14CEPU1006	SA "CEREALE-PRUT"	3 838 109	15,00
MD14CERA1008	SA "CERAMICA T"	923 610	20,00
MD14CERF1003	Combinatul de Produse Cerealiere "CEREALE FLOR"	1 801 625	10,00
MD14CETH1009	SA "CENTRUL TEHNIC- CEADIR LUNGA"	133 058	20,00
MD14CEVU1008	SA "CEREALE - VULCANESTI"	497 424	8,00
MD14CFAR1007	SA "VINCA-FARM"	183 721	1,00
MD14CICK1009	SA "CICEC"	62 486	15,00
MD14CICU1007	SA "PISCICULTORUL"	79 796	10,00
MD14CILX1003	SA "CILIX"	16 364	10,00
MD14CIMA1009	SA "ICAM"	3 188 520	5,00
MD14CIMD1006	SA "DRUMURI-CIMISLIA"	2 044 175	10,00
MD14CIMI1001	AVICOLA "CIMGALLUS" SA	46 874	37,00
MD14CIMT1008	SA "CIMTRANS SERVICE"	49 447	10,00
MD14CIOC1005	SA "CIOC-MAIDAN-VIN"	114 386	10,00
MD14CITX1005	SA "CITRO-IMPEX"	119 060	1,00
MD14CIUA1009	IM "CIUMAI" SA	171 500	100,00
MD14CLAR1009	SA "CLARITATE"	3 901 235	1,00
MD14CLEM1000	SA "COMBINATUL DE PRELUCRARE A LEMNULUI"	77 143	10,00
MD14CLIA1000	SA "TARACLIAAGROSNAB"	42 485	10,00
MD14CMCD1002	SA "COLOANA MOBILA MECANIZATA DE CONSTRUCTIE A DRUMURILOR nr.6"	73 072	10,00
MD14CMFT1001	SA "COMFORT"	25 550	10,00
MD14CMMD1000	SA "CMM nr.28"	57 979	9,00
MD14CMML1000	SA "COLOANA MOBILA MECANIZATA DE DRUMURI NR. 8 LIPCANI"	83 769	10,00
MD14CMOB1000	SA "CASA MOBILEI"	144 039	20,00
MD14CNTL1002	SA "CONSTRUCTORUL-SUD"	5 280	35,00
MD14COAN1000	SA "CODREANCA"	250 000	10,00
MD14COAR1006	SA "COMBINATUL DE ARTICOLE DIN CARTON"	295 088	50,00
MD14COBA1004	SA "CARIERA COBANI"	56 193	10,00
MD14COBI1006	S.A. "Combustibil-Solid"	559 942	6,00
MD14COBU1000	SA "CARIERA COBUSCA"	148 210	15,00
MD14COBZ1005	SA "COBZAR"	42 180	5,00
MD14CODE1008	SA "INTREPRINDEREA DE COLECTARE SI DESFACERE IARGARENII"	96 304	10,00
MD14CODR1003	SA "CODREANCA"	181 086	10,00
MD14COLM1008	SA "COLOANA MECANIZATA MOBILA"	31 366	50,00
MD14COLN1007	SA "COLOANA AUTO 2811"	107 120	10,00
MD14COLS1002	SA "COLASS"	256 702	10,00
MD14COMC1009	SA "COMCON VICTORIA"	16 755	33,00
MD14COMF1006	SA "COMBINATUL DE COLECTARE SI PRELUCRARE A CEREALELOR DIN FALESTI"	2 584 918	1,00
MD14COML1008	SA "INCOMLAC"	644 045	50,00
MD14COMU1007	SA "TRANSCOMUNICATII"	335 000	4,00
MD14CONA1000	SA "CONSATOR"	173 876	10,00
MD14CONB1009	SA "CONSTRUCTORUL"	658 501	30,00
MD14CONC1008	SA "CONSOCIIVL"	642 285	10,00
MD14CONF1005	SA "FLORESTEANCA"	32 436	24,00
MD14CONI1002	SA "CHISINAU - CONINVEST"	103 772	35,00
MD14CONM1006	SA "CONMEC"	229 948	10,00
MD14CONO1004	SA "CONSMONT"	194 993	10,00
MD14COPB1007	SA "COMBINATUL DE PIINE DIN BALTI"	2 508 043	9,00
MD14CORC1004	SA "CONSTRUCTII RUTIERE"	181 547	8,00
MD14CORM1002	SA DE PRODUCERE A NUTRETURILOR "COMBICORM"	71 333	14,00
MD14CORU1002	SA "CONSRUCTIA 24"	77 101	10,00
MD14COSD1002	SA "CONSINDAL"	86 222	10,00
MD14COSO1009	SA "CONCORDIA-SOR"	283 907	1,00
MD14COST1004	SA "CONCORD - STRASENI"	556 099	12,00
MD14COSZ1006	SA firma comerciala "COSINZEANA"	618 105	1,00
MD14COTA1004	SA "COLECTANIM"	48 880	1,00
MD14COTR1005	SA "AUTOSERVICE SI COMERT"	91 967	15,00
MD14COUN1006	SA "COVOARE-UNGHENI"	2 632 762	10,00
MD14COVI1002	SA "COMBINATUL DE VINURI DIN TARACLIA"	1 623 377	10,00
MD14COVU1006	SA "AVICOLA - VULCANESTI"	1 117 415	5,00
MD14CPCC1000	SA "COMBINATUL DE PRODUSE CEREALIERE DIN CHISINAU"	3 997 422	29,00
MD14CPBL1000	SA "COMBINATUL DE PRELUCRARE A LEMNULUI" DIN BALTI	3 836 322	1,00
MD14CRIC1002	SA "MAGAZINUL "CRICOVA"	162 704	1,00



1	2	3	4
MD14CRIN1009	SA "FARMACIA LA CRINGUSOR"	100 000	1,00
MD14CRIU1000	SA "AGROSERVICE CRIULENI"	1 933 023	1,00
MD14CRUM1004	SA "DRUM-96"	1 634	100,00
MD14CSDM1004	SA "COLOANA SPECIALIZATA DE MONTARE NR.1"	43 179	10,00
MD14CSMB1006	SA "COLOANA SPECIALIZATA MECANIZATA MOBILA-67"	157 727	13,00
MD14CTEC1004	SA "AUTOCOMERT-SERVICE"	343 419	6,00
MD14CTEL1003	SA "CONSTRUCTORUL din Telenesti"	93 422	10,00
MD14CTIP1005	S.A. Centrul Tehnic International "CTI-CAPITAL"	25 480	1 000,00
MD14CUBE1002	SA "CURCUBEU"	19 899	2,00
MD14CUNG1006	SA "CERAMICA UNGHENI"	76 369	10,00
MD14CUNO1006	SA "CURCUBEU-NORD"	151 584	1,00
MD14CUPC1008	SA "CEREALE CUPCINI"	1 493 033	10,00
MD14CUTU1002	SA magazinul "MICUTUL"	29 685	7,00
MD14DAAO1004	SA "DAAC - ORIZONTUL"	72 075	1,00
MD14DACA1008	SA "DACIA LV"	612 753	15,00
MD14DACH1001	SA "DAAC - HERMES"	507 528	20,00
MD14DACH1000	SA "DACIA UNIVERSAL BULBOACA"	368 624	10,00
MD14DALI1009	SA "DALIA"	129 088	10,00
MD14DANA1005	SA "DANA"	165 179	25,00
MD14DANI1007	SA "DANIEL - P"	68 463	5,00
MD14DATE1005	SA "Soliditate"	1 061 320	1,00
MD14DAVI1007	SA "DAAC-VICTORIA"	1 936 659	1,00
MD14DCRR1000	SA "DIRECTIA DE CONSTRUCTII SI REPARATII RUTIERE - ORHEI"	23 805	10,00
MD14DELT1002	SA "REAL - DELTA"	2 677	1,00
MD14DERN1002	SA "CONCOM-MODERN"	280 422	6,00
MD14DESU1002	SA TIPOGRAFIA "RAZA DE SUD"	56 434	10,00
MD14DESV1001	SA "DESERVIRE"	89 545	10,00
MD14DEUN1007	SA "FABRICA DE UNT DIN TARACLIA"	346 722	20,00
MD14DIAN1007	Fabrica de Confectii "DIANA" SA	154 868	10,00
MD14DICH1002	SA "D - INVEST - CIOCANA"	56 741	1,00
MD14DIFA1007	SA "DORINTA FARM"	5 000	4,00
MD14DIME1004	SA "DIMECON-11"	538 543	7,00
MD14DINS1007	SA "DIONISIMUS"	344 922	10,00
MD14DION1001	SA "DIONYSOS-MERENI"	689 148	10,00
MD14DMCI1006	SA "DACIA-MCI"	13 442	2,00
MD14DMOB1009	SA "NORD - MOBILA"	1 268 866	8,00
MD14DOFI1001	SA "DORINTA-FIX"	213 299	1,00
MD14DOIA1006	SA "DOINA"	223 101	1,00
MD14DOID1003	SA "DOINA"	37 926	10,00
MD14DOLI1003	SA "PRODUSE AGRICOLE"	25 000	5,00
MD14DOMA1000	SA "DOMANDA"	105 412	7,00
MD14DONU1005	SA "BAZA DE TRANSPORT AUTO Nr.9 DIN DONDUSENI"	328 768	10,00
MD14DOST1003	SA "DOST"	23 688	9,00
MD14DOTC1001	SA "DOTARCOM"	50 156	23,00
MD14DOVA1009	SA "MOLDOVAINTRANS"	150 021	10,00
MD14DRBI1002	SA "DRUMURI-BRICENI"	82 102	10,00
MD14DREN1002	SA "CODRENII-COM"	7 828	10,00
MD14DRFE1002	SA "DRUMURI-FALESTI"	770 556	10,00
MD14DRMB1006	SA "DRUMURI-BALTI"	1 929 387	10,00
MD14DROI1006	SA IM "FABRICA DE DROJII DIN CHISINAU"	361 424	12,00
MD14DROM1001	SA "DRUMURI - COMPAT"	83 800	10,00
MD14DROI1008	SA "SEMINTE - NORD"	2 402 701	10,00
MD14DRSE1007	SA "DRUMURI-SINGEREI"	759 452	10,00
MD14DRUC1005	SA "CODRU"	192 543	4,00
MD14DRUM1003	SA "DRUM BUN"	203 568	1,00
MD14DSRM1007	SA "DSRM-3"	24 929	8,00
MD14DURL1004	SA "UZINA EXPERIMENTALA MECANICA 32"	31 275	10,00
MD14DUSE1002	SA "TIPOGRAFIA - DONDUSENI"	11 509	10,00
MD14DVIN1002	SA "DIASET-VIN"	52 988	50,00
MD14ECNT1001	SA "ECHIPAMENT"	13 712	10,00
MD14ECOF1006	SA "ECOFOND"	20	1 000,00
MD14EDEL1009	SA "EDELVAIS"	85 405	1,00
MD14EDIF1003	SA "EDIFICIU"	64 662	10,00
MD14EDIL1005	SA "EDILITATE"	519 089	10,00
MD14EDUM1008	SA "DRUMURI - EDINET"	2 368 771	10,00
MD14EGAP1006	SA "MEGA PRIM"	9 842 035	4,00
MD14EKIN1004	SA "EKINI"	1 549 885	6,00
MD14ELEC1000	SA "ELECTROTEHNICA"	18 747	15,00
MD14ELEG1006	SA "ELEGANT - S"	12 119	10,00
MD14ELES1002	SA "ELEGANT-STIL"	54 643	10,00
MD14ELIA1008	SA "ELEVATORUL IARGARA"	4 437 281	5,00
MD14ELIR1009	SA "ELIRI"	348 264	10,00
MD14ELOM1006	SA "ELCOM"	120 226	20,00
MD14ELSV1001	SA "ELECTRON SERVICE"	61 049	10,00
MD14ELUX1005	SA "EUROMOBILA-LUX"	21 145	100,00
MD14ENER1001	BC "ENERGBANK" SA	2 000 000	50,00
MD14ENGI1000	SA "ENERGO-MEDIA-GRUP"	5 529	15,00
MD14EOVA1008	SA "BAZA DE TRANSPORT AUTO nr.25"	32 467	20,00
MD14EPAR1003	SA "REPARATII AUTO"	316 515	10,00
MD14ESRO1004	SA "ESTATE GROUP"	6 128 443	4,00
MD14ESUT1004	S.A. "ARES UT"	532 991	21,00
MD14ETEH1007	S.A. "ELECTROTEHNICA"	605 546	10,00
MD14EURB1005	BC "EUROCREDITBANK"	13 800 000	10,00
MD14EVCU1008	SA "EV-CUSLARI"	75 744	7,00
MD14EXIM1000	BC "EXIMBANK-Gruppo Veneto Banca"	1 250 000	1 000,00
MD14EXPE1001	SA "UZINA EXPERIMENTALA DIN CIADIR - LUNGA"	35 111	33,00
MD14EXPR1006	SA "EXPRES-AF"	19 984	1,00
MD14EXTF1006	SA "EXITON-FIN"	27 440	5,00
MD14EXUP1001	SA "EXUPERI"	68 019	1,00
MD14FAAN1003	SA "FARMACIA ANENII NOI"	49 500	10,00



1	2	3	4
MD14FAAR1009	SA "AUTOFAR"	52 701	20,00
MD14FABL1004	SA "FABRICA DE INDUSTRIALIZARE A LAPTELUI DIN CAUSENI "FABINDLAPTE""	282 262	20,00
MD14FABS1007	SA "FABSO"	26 304	75,00
MD14FAGC1000	SA "COMBINATUL DE PRELUCRARE A LEMNULUI FAG"	635 112	10,00
MD14FALA1005	I.M "FABRICA DE PRODUSE LACTATE DIN HINCESTI" SA	192 068	25,00
MD14FANI1005	SA "FABRICA DE CONFECTII ANENII NOI"	210 641	1,00
MD14FANTI002	SA "FANTAZIA - O"	44 769	10,00
MD14FANU1009	SA "Fabrica de Fermentare a Tutunului din Floresti"	2 132 078	10,00
MD14FAOL1009	SA "FABRICA DE CONSERVE OLANESTI"	1 533 770	10,00
MD14FARB1008	SA "FARMACIA BUIUCANI NR. 465"	287 732	1,00
MD14FARM1005	SA "FARMACO"	649 627	37,00
MD14FASE1004	SA "FABRICA DE CONSERVE DIN CALARASI"	310 610	50,00
MD14FATE1003	SA "FABRICA DE MATERIALE DE CONSTRUCTII "	379 807	10,00
MD14FBAS1007	SA "FARMACIA NR.57 BASARABEASCA"	414 878	1,00
MD14FBOR1002	SA "VINDECEA LG"	254 486	5,00
MD14FCOJ1001	SA "FABRICA DE VIN COJUSNA"	70 584	10,00
MD14FCON1005	SA "FAUR - CONSTRUCTOR"	73 532	10,00
MD14FDCA1003	SA "FABRICA DE CONSERVE DIN ANENII - NOI"	366 788	40,00
MD14FDPO1002	SA "FABRICA DE PAINE ORHEI"	135 013	10,00
MD14FDVI1002	SA "FABRICA DE VINURI DIN VULCANESTI"	58 827	50,00
MD14FECE1003	SA "CRIOFERTILITATE"	913 979	1,00
MD14FECE1008	SA Fabrica Elemente de Constructii	168 852	10,00
MD14FEIA1006	SA "FERTILITATEA - IALOVENI"	41 322	14,00
MD14FELA1001	SA Farmacia "FILOMELA"	27 501	10,00
MD14FERA1005	SA "FERTILITATEA - SUD"	81 670	10,00
MD14FERC1003	SA "FERTILITATEA - COMRAT"	142 760	7,00
MD14FERH1008	SA "FERTILITATEA - HINCESTI"	206 239	10,00
MD14FERT1004	SA "FERTILITATEA - MARCULESTI"	658 121	2,00
MD14FERV1000	SA "FERTILITATEA - VULCANESTI"	193 139	6,00
MD14FEST1003	SA "FORESTCOM"	146 492	10,00
MD14FIJA1001	SA "FINISAJ"	27 116	10,00
MD14FIER1007	SA "FRATIE - 94"	14 285	10,00
MD14FIMA1006	SA "SANFARM-PRIM"	449 233	10,00
MD14FIRM1007	SA "FIRMA DE PRODUCERE SI COMERT ABC"	700 000	1,00
MD14FISE1006	SA"FRASINET"	366 968	1,00
MD14FITN1004	SA "FITING"	455 733	20,00
MD14FLAC1003	SA "FLACARA"	18 783	10,00
MD14FLAM1001	SA "FLAMINGO-96"	9 570 662	1,00
MD14FLAU1001	SA "FLOAREA SOARELUI"	740 794	20,00
MD14FLON1004	SA "FLORENI"	2 898 777	10,00
MD14FMCR1003	SA "FMC - RISCANI"	47 419	34,00
MD14FOCN1005	SA "FERTILITATEA OCNITA"	86 798	10,00
MD14FODA1009	SA"F.O.N.D.-ADMINISTRATOR FIDUCIAR"	976 086	1,00
MD14FOMA1008	SA Centrul de calcul "INFOMAC"	10 117	15,00
MD14FORM1009	SA "MATERIALE FORESTIERE DE CONSTRUCTIE"	154 889	1,00
MD14FORT1002	SA "FORTUNA"	17 721	10,00
MD14FRAN1004	SA Combinatul de panificatie "FRANZELUTA"	1 779 826	20,00
MD14FRIO1005	SA "FRIGORIFER"	56 110	20,00
MD14FRUC1003	SA "FRUCTE"	193 349	10,00
MD14FUDF1006	SA "FABRICA DE UNT DIN FLORESTI"	90 898	50,00
MD14FULR1002	SA "FULGER S.T."	1 629 140	2,00
MD14FURN1000	SA "FURNIZORUL ABA"	451 793	35,00
MD14FVLE1006	SA "FABRICA DE VINURI LEUSENI"	196 394	10,00
MD14FVPR1007	SA "FABRICA DE VINURI "PRUT"	144 505	10,00
MD14FZGD1000	SA" FABRICA DE ZAHAR DIN GHINDESTI"	1 022 652	20,00
MD14GALA1004	SA "GALANTA"	779 317	10,00
MD14GAOA1001	SA "GAOACE"	82 108	1,00
MD14GARN1003	SA pentru transportarea marfurilor si pasagerilor "GARANT-AUTO"	81 246	7,00
MD14GATO1000	SA "IRIGATORUL CANTEMIR"	156 387	8,00
MD14GAZP1001	SA "GAZPROIECT"	38 850	10,00
MD14GEMN1004	SA "GEMENI"	578 075	2,00
MD14GEOM1003	SA "GEOMACON"	118 009	1,00
MD14GERE1000	SA "FABRICA DE VINURI SANGEREI"	424 089	20,00
MD14GERI1006	SA "INTREPRINDEREA PENTRU REPARATIA SI DESERVIREA TEHNICII - SINGEREI"	224 527	10,00
MD14GEST1002	SA"GEST-CAPITAL"	2 866 000	1,00
MD14GETO1006	SA"MECGRATO"	70 191	10,00
MD14GIRA1000	Societate de productie si comert SA "Digrenta"	535 577	1,00
MD14GLIE1002	SA "ROADA GLIEI"	499 346	1,00
MD14GMCI1003	SA "GRANAT MCI"	4 087	1,00
MD14GONI1008	SA "ARAGONIT"	5 423	11,00
MD14GPOI1008	SA "GOSPODARASUL"	32 406	10,00
MD14GOTI1002	SA "TIPOGRAFIA DIN RISCANI"	49 524	10,00
MD14GRAD1005	SA "GRADINA MARE"	28 655	1,00
MD14GRAL1005	SA pentru reparatia si deservirea automobilelor "INTEGRAL-AUTO"	31 080	50,00
MD14GRAM1004	SA "GRAMA"	151 762	10,00
MD14GRAT1007	SA"GRAFICA-TIPAR"	14 931	10,00
MD14GRAW1002	Intreprinderea Mixta Compania de Asigurari "GRAWE CARAT ASIGURARI " SA	57 378	1 000,00
MD14GRET1003	SA "GRETRAF"	137 921	10,00
MD14GRIS1000	Intreprinderea Mixta Moldo-Germana Baza Comerciala "Grisan-Hamb" SA	748 947	3,00
MD14GROM1008	SA "AGROMONTAJ STRASENI"	51 297	10,00
MD14GROT1001	SA "AGROTEH"	273 127	10,00
MD14GUAR1004	SA "PISCICOLA GURA BICULUI"	133 400	10,00
MD14GVIL1001	SA "Valogrvin"	389 421	10,00
MD14HAZI1009	SA "HAZIRLIC"	34 820	5,00
MD14HIDO1009	SA "HIDROCONSTRUCTOR"	114 748	10,00



1	2	3	4
MD14HIDR1006	SA "HIDROPOMPA"	1 107 326	10,00
MD14HISI1000	SA "HOTELUL "CHISINAU"	483 130	3,00
MD14HOLD1004	SA"TELECOM-HOLDING"	101 337	10,00
MD14HSAN1001	SA "MONTEHSAN"	37 768	30,00
MD14HVIN1008	SA "HIRJAUCA-VIN"	242 341	10,00
MD14AAG1009	SA "IARGARA AGROMONTAJ"	43 326	20,00
MD14IAHN1003	SA "IAHNI"	1 277 518	10,00
MD14IALA1002	SA "IALTEXGAL - AURICA"	75 178	15,00
MD14IALC1000	SA "IALCONSTRUCT"	224 502	10,00
MD14IAMO1005	SA "IAMOCS - SERVICE"	237 763	10,00
MD14IARG1000	SA "IARGARA ATM"	125 358	4,00
MD14IART1005	SA "TRAIAN-BUR"	22 388	5,00
MD14ICCA1001	SA "ICCAR"	48 130	6,00
MD14ICDG1004	SA"INTREPRINDEREA DE COLECTARE SI DESFACERE GLODENI"	49 299	20,00
MD14ICEV1004	SA "CONTINENT-SERVICE"	1 732 922	2,00
MD14ICTO1006	SA "VICTORIA"	22 602	10,00
MD14IDEA1008	SA"IDEEA ASIGURARI"	120 000	100,00
MD14IDRN1008	SA intreprinderea piscicola "GHIDRIN"	540 307	1,00
MD14IECT1008	Institutul "AGROINDPROIECT" SA	82 679	10,00
MD14IGIE1007	SA "IGIENA - PLUS"	125 744	1,00
MD14IHOI1005	SA "CRIO"	406 280	1,00
MD14IIUU1009	SA "NECTAR - SUD"	15 530	50,00
MD14ILAC1000	SA "ILACI-50"	4 910	50,00
MD14IMCI1001	SA "IZVOR MCI"	55 794	1,00
MD14IMDR1009	SA "INTERMEDIAR"	587 012	1,00
MD14IMPI1006	SA "IMPERIAL VIN"	403 425	10,00
MD14INAI1002	SA "ZINAIDA AIP"	10 068	1,00
MD14INAU1006	SA "INTERAUTOTRANS"	302 607	20,00
MD14INBT1008	SA"INCUBATOR"	17 768	30,00
MD14INCM1004	SA "INCOMAS"	576 066	15,00
MD14INCR1009	SA "INCONARM"	207 928	40,00
MD14INMJ1007	SA "INDMONTAJ"	91 560	10,00
MD14INPE1009	SA "HIDROINPEX"	572 070	20,00
MD14INTG1003	SA "INTEGRAL"	282 440	10,00
MD14INTL1006	SA "INTILNIREA"	1 607 212	0,00
MD14INTR1000	SA "INTERIOR"	83 653	10,00
MD14IONE1000	SA "MAGAZINUL IONEL"	1 000	20,00
MD14IPDA1005	SA "IPDA"	1 544 112	1,00
MD14IRTC1003	SA "IRTC"	200 918	4,00
MD14ISRE1002	SA "INTREPRINDEREA SPECIALIZATA DE REPARATII DIN EDINET"	114 053	15,00
MD14ISRT1005	SA "INTREPRINDEREA SPECIALIZATA DE REPARATIE A TEHNICII DIN FALESTI"	214 001	10,00
MD14ITAR1005	SA "VITARSERVICE"	97 781	5,00
MD14ITLU1007	SA "VITIS-LUX-SL"	43 359	1,00
MD14ITTA1003	SA "INTREPRINDEREA DE TRANSPORT AUTO FALESTI"	1 778 685	1,00
MD14IVSM1006	SA "INVESTCOM"	112 809	10,00
MD14IZOT1009	SA "IZOTERMOCON"	49 827	10,00
MD14IZVO1005	SA "CRIO-IZVORUL"	533 339	1,00
MD14JAVG1003	SA "JAVGURVIN"	392 310	10,00
MD14JLCI1001	SA "JLC"	692 149	56,00
MD14JLIN1008	SA"JLC-INVEST"	63 200 420	0,00
MD14JORA1009	CB "PROAJIOC" SA	60	1 000,00
MD14JUBL1006	SA "JUBILEU"	4 200	45,00
MD14KDKA1006	SA "K.D.K."	46 243	20,00
MD14KELY1006	SA "ELEVATOR KELLEY GRAINS"	11 610 459	10,00
MD14KILM1006	SA"KILIM"	270 256	5,00
MD14LACT1007	SA "LACTIS"	638 000	10,00
MD14LAGE1000	SA "La GEVA"	20 000	1,00
MD14LALE1003	SA INTREPRINDEREA DE LUCRARI TEHNICO-SANITARE "LALEA-5"	23 664	5,00
MD14LARA1001	SA"Statiunea Tehnologica de Masini din Calarasi"	17 845	14,00
MD14LCAN1003	SA "LIBRARIA CENTRALA ANENII NOI"	66 227	5,00
MD14LEGG1004	SA "LEGGORN"	819 192	7,00
MD14LELO1007	SA "DE COLECTARE SI DESFACERE A CEREALELOR DIN OLANESTI"	120 854	5,00
MD14LEMN1007	SA "LEMNAR"	439 312	15,00
MD14LEOV1005	SA "TIPOGRAFIA LEOVA"	75 721	4,00
MD14LEVI1003	SA "LEOVIN"	636 937	10,00
MD14LIAA1002	SA "LIA"	7 753	10,00
MD14LIAC1000	Agrofirma "Cimislia" SA	50 582	1 000,00
MD14LIBR1002	SA "LIBERTATEA"	66 270	1,00
MD14LICA1000	S.A. "FERTILITATEA"	246 636	3,00
MD14LICE1006	SA"GLICERIA"	22 541	15,00
MD14LIDE1005	SA"EDILITAR"	122 938	10,00
MD14LIFT1006	SA "LIFTMONTAJ"	627 126	1,00
MD14LINC1005	SA "LINCOM-101"	20 956	6,00
MD14LIPC1003	SA "INTREPRINDEREA DE COLECTARE A CEREALELOR DIN LIPCANI"	6 734	10,00
MD14LITA1001	SA "FERTILITATEA-ANENII NOI"	275 545	10,00
MD14LIVA1007	SA "LIVADA"	35 838	20,00
MD14LODE1007	SA "GLODENI REPARATIE"	31 075	60,00
MD14LOGH1001	SA "LOGHIA"	63 658	5,00
MD14LORD1002	SA "AVICOLA - NORD"	2 699 172	1,00
MD14LORH1007	SA "FABRICA DE CONSERVE DIN FLORESTI"	177 269	2,00
MD14LOTO1007	SA "Moldloto"	58 876	10,00
MD14LOVE1005	SA Farmacia"IALOVENI"	203 005	1,00
MD14LRAI1003	SA "FABRICA DE PRODUSE LACTATE DIN CALARASI"	215 603	0,00
MD14LRSC1009	SA "LA RASCRUCE"	30 000	21,00



1	2	3	4
MD14LUCF1009	SA "LUCEAFARUL - SERVICE"	106 365	10,00
MD14LUNA1001	SA "LUMINA VIETII"	63 526	5,00
MD14LUPA1009	SA "CAHULPAN"	2 725 642	3,00
MD14LUSM1002	SA "LUSMECON"	261 164	50,00
MD14LUTE1001	SA "MULTEVIT"	100 616	1,00
MD14MACA1007	SA "MACARA"	136 593	7,00
MD14MACI1009	SA "FARMACIA NR. 280"	105 135	1,00
MD14MACN1002	SA "MACON"	4 373 588	5,00
MD14MAGI1005	SA "MAGISTRALA"	2 914 105	5,00
MD14MAGN1008	SA "MAGNOLIA - SERVCOM"	278 046	10,00
MD14MAMA1005	SA "MAMALIGUTA"	1 517 545	1,00
MD14MAPS1002	SA "MAPASAUTO"	79 490	23,00
MD14MARI1002	SA "FABRICA DE VINURI DIN COLIBASI "MARGARITAR"	29 110	50,00
MD14MARR1001	SA "CODRU MARE"	23 977	4,00
MD14MARS1000	SA "DAAC Hermes grup"	72 675 153	1,00
MD14MARU1006	SA "MARCULESTI - COMBI"	1 788 480	10,00
MD14MATC1006	SA "MATCON CATANA"	27 528	1,00
MD14MAUR1006	SA "MAURITUS"	9 745	10,00
MD14MCAR1008	SA "MOLDCARTON"	11 906 782	10,00
MD14MCDE1000	SA "CULINARIE DECEBAL"	41 155	2,00
MD14MDND1008	SA "MOLD-NORD"	2 033 300	20,00
MD14MECB1002	SA "MEC COMUNAL-TRANSPORT"	1 971 404	1,00
MD14MEGA1009	SA "MEGARON"	175 400	1,00
MD14MENS1000	SA "MECONS-COMRAT"	60 426	10,00
MD14MENT1009	AI "COMITENT" SA	125 000	5,00
MD14MEON1004	SA "MECONS 21"	400 875	1,00
MD14MERC1004	SA "MERCURIU K"	32 729	2,00
MD14MERF1001	SA "FARMACIA-MERENI"	112 587	1,00
MD14META1004	SA "METALIC"	92 102	40,00
MD14METF1009	SA "METALFEROS"	359 042	10,00
MD14METR1005	SA "MECANIZATOR-TRIUMF"	95 356	5,00
MD14METU1000	SA compania comerciala-industriala "DRUMETUL"	50 000	4,00
MD14MEVA1000	SA "IMENSERVIABIL"	36 306	10,00
MD14MEZE1002	SA "MEZELURI EXTRA"	41 772	5,00
MD14MEZO1000	SA "MEZON"	7 507 452	10,00
MD14MHID1001	SA "MOLDOVAHIDROMAS"	51 234 875	1,00
MD14MICU1005	SA "CARIERA MICAUTI"	255 701	10,00
MD14MIIN1008	SA "MINA DIN CHISINAU"	691 833	10,00
MD14MILV1003	SA "MILESTI - VIN"	546 881	10,00
MD14MINA1006	SA "MINA DIN CUPCINI"	326 777	10,00
MD14MINE1002	SA PENTRU PRODUCEREA MATERIALELOR DE CONSTRUCTIE "MINERUL"	91 980	5,00
MD14MINT1005	SA Firma pentru Producerea Achizitionarea si Realizarea Semintelor de Culturi Legumicole "SEMINTE"	9 704	5,00
MD14MIOA1005	SA "MIOARA"	2 901 467	5,00
MD14MIST1000	SA "CHIMISTUL-M"	358 963	10,00
MD14MITE1006	SA "MIDGARD TERRA"	504 407	38,00
MD14MMLL1009	SA "GRADINA MOLDOVEI"	128 827	10,00
MD14MMOA1009	SA "MOARA NEAMTULUI"	4 017	10,00
MD14MOAR1004	SA "MOARA"	153 282	10,00
MD14MOAS1003	SA "RECAR"	2 378 808	1,00
MD14MOBI1004	SA "AUTOMOBILISTUL"	117 044	10,00
MD14MODA1000	SA Firma pentru dezvoltarea asortimentului modei si culturii vestimentatiei "CENTRUL DE MODA"	1 848 258	9,00
MD14MODD1007	SA "MOD"	62 974	1,00
MD14MOEL1006	SA "MOLDELECTROMONTAJ"	55 620	100,00
MD14MOIN1000	SA "TERMOINSTALARE"	3 400	50,00
MD14MOLC1008	SA "MOLDAGROCONSTRUCTIA"	63 773	100,00
MD14MOLG1004	SA "MOLDOVAGAZ"	13 329 080	100,00
MD14MOME1005	SA "MOLMETAL"	1 000	20,00
MD14MOND1005	SA "MOLDELINA"	269 199	10,00
MD14MONE1004	SA "MONTEC"	523 379	1,00
MD14MONO1002	SA "MONOLIT"	1 468 650	15,00
MD14MORU1000	SA "MIORITA-U"	38 134	1,00
MD14MOSI1005	SA "MOLDASIG"	600 000	100,00
MD14MOSR1004	SA "MODERN - SERVICE"	37 863	10,00
MD14MOST1002	SA "MONTATORUL - CONSTRUCTOR"	29 765	10,00
MD14MOTA1002	SA "MOROL - TRANS"	1 000 000	1,00
MD14MOTE1008	SA "TERMOTEHNIC"	19 230	10,00
MD14MOTJ1003	SA "SPECIMONTAJ"	10 109	10,00
MD14MRCT1000	SA "MERCURII"	37 168	20,00
MD14MRTI1001	SA "MARTISOR"	93 008	10,00
MD14MRUT1005	SA "MACONRUT"	427 932	6,00
MD14MTAJ1009	SA "COLOANA DE CONSTRUCTIE-MONTAJ NR.17 "	7 858	100,00
MD14MTUR1005	SA "MOLDOVA - TUR"	1 299 137	10,00
MD14MUGU1005	SA "RESTAURANTUL "MUGUREL VERDE"	22 377	10,00
MD14MUNC1008	SA "MUNCITORUL"	6 037	10,00
MD14MURC1004	SA "DRUM-11"	104 345	10,00
MD14MURD1003	SA CONSTRUCTIA DRUMURILOR "DRUM-3"	216 118	10,00
MD14NECA1002	SA "NECTAR-NORD"	136 506	10,00
MD14NELH1003	SA "FABRICA DE CONFECTII "IONEL"	9 645 588	3,00
MD14NEME1006	SA "NEMETMACOM"	56 260	7,00
MD14NERA1005	SA "MINERAL"	469 246	20,00
MD14NERD2000	SA "NERUDNIC"	7 881	0,00
MD14NETI1005	Compania de Brokeraj "DAAC Invest" SA	134	1 000,00
MD14NICO1002	SA "NICODIM"	171 263	10,00
MD14NINT1004	SA "UNITATE"	154 931	10,00
MD14NISP1003	SA "FABRICA DE PRODUSE LACTATE DIN NISPORENI"	89 327	10,00
MD14NIVE1001	SA "UNIVERSALHIM"	655 293	1,00



1	2	3	4
MD14NLAC1003	SA "COMBINATUL DE INDUSTRIALIZARE A LAPTELUI din CUPCINI "INLAC"	4 524 420	5,00
MD14NLGI1001	SA "VINIS - NLG"	2 931 251	1,00
MD14NOCA1000	SA "BETACON"	611 364	5,00
MD14NOFR1008	SA "NORD - FRUCT"	25 808	17,00
MD14NORE1009	Intreprinderea Mixta "NORD FOREST" SA	1 000	50,00
MD14NOTU1007	SA "NORD TUTUN"	1 687 929	18,00
MD14NOVI1009	SA "TEHNOVIN"	1 128 227	10,00
MD14NRDO1000	SA "NORD"	24 475	10,00
MD14NTAJ1008	SA "CENTRINDMONTAJ"	89 707	10,00
MD14NTEH1006	SA UZINA EXPERIMENTALA DE UTILAJ TEHNOLOGIC "INTEH"	602 045	10,00
MD14NTEL1000	SA "NATUR - TELECOM"	333 993	10,00
MD14NTIP1002	SA "Monotip"	42 538	10,00
MD14NTLD1001	SA "NISTRU - LADA"	100 000	1,00
MD14NUCA1002	SA "NIUTAMS CERAMICA"	25 949	34,00
MD14NUNU1005	SA "NUFARUL"	79 016	10,00
MD14NUSA1004	SA "GAINUSA"	1 557 210	5,00
MD14OBIS1008	SA "MOBISTIL"	84 221	10,00
MD14ODAC1002	SA "DACIA"	3 850	10,00
MD14ODAV1009	SA "VODA"	9 242	10,00
MD14ODRU1001	SA "CODRU"	48 000	10,00
MD14ODVN1004	SA "ODA - VIN"	36 900	10,00
MD14OLAN1009	SA "VOLAN"	53 262	30,00
MD14OLHI1009	SA "OLHIONA"	45 506	5,00
MD14OLNE1005	SA "AGROSERVICE-OLANESTI"	48 769	1,00
MD14OMBI1004	SA "COMBINATUL AUTO nr.5"	92 708	76,00
MD14ONAJ1003	SA "I.C.M.-2 FALESTI"	572 792	1,00
MD14ONTA1001	SA "MONTAJCOM"	59 969	10,00
MD14ONTO1005	SA "MONTORUL"	28 098	10,00
MD14ONTRI1002	SA "VOLINTIRI-VIN"	289 529	10,00
MD14ONTU1007	SA "ORIZONTUL"	565 000	1,00
MD14ORAD1005	S.A. "DAAC-ORHEI"	86 297	1,00
MD14ORBI1009	SA "ORHEI-MOBILA"	362 227	10,00
MD14OREO1008	SA "DAAC-OREOL"	14 034	2,00
MD14ORIZ1001	SA "ORIZONT-95"	145 427	10,00
MD14ORLA1005	SA "ORLACT"	185 519	10,00
MD14OROC1000	SA Restarantul "CASA NUNTII - NOROC"	173 048	20,00
MD14ORUM1000	SA "PORUMB"	3 021 758	1,00
MD14OSAM1003	SA "CONSAM"	6 817 464	1,00
MD14OSTE1002	SA "INTREPRINDEREA PISCICOLA "COSTESTI"	82 165	10,00
MD14OTEL1009	SA "OTELCON"	160 452	10,00
MD14OTIS1008	Compania Internationala de Asigurari "ASITO" SA	4 651 534	10,00
MD14PAFI1003	SA "GRUPA FINANCIARA"	44 000	10,00
MD14PAJU1003	SA "PAJURA ALBA MEDIA"	23 378	200,00
MD14PALA1003	SA "PALACE"	135 932	10,00
MD14PAML1009	SA "PAMELA"	17 696	10,00
MD14PANC1009	SA "PAN - COM"	139 189	10,00
MD14PARC1005	SA "PARCUL DE AUTOBUSE SI TAXIMETRE nr.5 OTACI"	116 450	10,00
MD14PARL1004	SA "PARCUL DE AUTOBUSE SI TAXIMETRE nr.8"	89 852	10,00
MD14PATA1005	SA "PARCUL DE AUTOBUSE SI TAXIMETRE nr.7"	113 643	35,00
MD14PAUT1001	SA "PARCUL DE AUTOBUZE DIN BALTI"	459 677	11,00
MD14PCOL1005	SA "PISCICOL-NORD"	33 181	5,00
MD14PCSO1008	SA "PROFILCONS"	83 822	5,00
MD14PDSR1004	SA "PRESUDOR"	377 667	23,00
MD14PECT1009	SA "SPECTRUL"	89 403	14,00
MD14PEPI1007	SA "PEPINIERA PISCICOLA ZONALA CAHUL"	468 105	10,00
MD14PERS1003	SA "PERSPECTIVA"	32 403	10,00
MD14PESI1004	SA "PESTE"	1 182 197	1,00
MD14PETE1007	SA "PESTE"	4 180	10,00
MD14PETR1002	SA "PETRICANCA"	19 183	200,00
MD14PICU1002	SA pentru reparatia tehnicii agricole "RTS-SPICUSOR"	83 986	10,00
MD14PICV1001	SA "SPICUSOR - V"	42 792	1,00
MD14PIEE1000	SA Intreprinderea Mixta "PIELE"	1 347 968	8,00
MD14PIEL1001	SA "PIELART"	1 194 432	40,00
MD14PIET1003	SA "PIETRIS"	416 733	12,00
MD14PILO1009	SA "PILOT"	30 096	18,00
MD14PIRV1004	SA "PIRAMIDA-V"	44 767	10,00
MD14PIVO1007	S.A. "Pervomaiscoe - Vin"	155 317	10,00
MD14PLAC1001	SA "PLANETA-CARTE"	27 640	5,00
MD14PLAF1008	SA "PLAI-FRUCT"	263 435	6,00
MD14PLEX1002	SA "COMPLEX"	330 061	10,00
MD14PLOP1000	SA "LA PLOPI"	30 329	10,00
MD14PLOV1002	SA "PLOVDIV"	1 486 876	1,00
MD14PLUG1003	SA "PLUGUSOR-APC"	331 071	10,00
MD14PLUM1005	SA "PLUMBUM"	44 664	1,00
MD14POLI1009	SA "POLIGRAFIST"	80 000	10,00
MD14PORT1000	SA "BAZA DE TRANSPORT AUTO NR.29"	157 806	7,00
MD14PORU1007	SA "PORUMBITA"	7 662	10,00
MD14PPPA1002	SA "PARCUL DE AUTOBUSE nr.1 DIN CHISINAU"	92 990	20,00
MD14PREF1008	SA "PRESTFERTIL"	54 440	10,00
MD14PRES1003	SA "MOLDPRESA"	3 078	24,00
MD14PRID1006	SA "INTREPRINDEREA DE TRANSPORT AUTO NR. 8"	136 490	10,00
MD14PRIN1004	SA "INTREPRINDEREA DE TRANSPORT AUTO Nr.7"	136 398	10,00
MD14PROB1000	BC "PROCREDIT BANK" SA	406 550	1 000,00
MD14PROC1009	SA "PRODUSE CEREALIERE"	60 531 413	1,00
MD14PROD1008	SA "AGROPROD"	4 248 128	1,00
MD14PROS1001	SA "SOCIETATEA DE CERCETARI STIINTIFICE SI PROSPECTIUNI IN CONSTRUCTII"	13 494	10,00





1	2	3	4
MD14PRUT1002	SA IM "PRUT"	65 097	10,00
MD14PRUU1009	SA "PRUT 80"	1 006 184	10,00
MD14PRVO1006	SA "PROURA-VIN"	526 137	10,00
MD14PTCRI004	SA "PROT - CANTEMIR"	67 509	10,00
MD14PUHA1005	SA "FARMACIA-PUHACENI"	45 720	1,00
MD14RAAT1003	SA "REPARATIE"	100 926	10,00
MD14RABI1005	SA intreprindere comerciala "FAVORABIL"	320 048	1,00
MD14RACLI009	SA "SPECIAL-AUTO SERVICE"	58 553	35,00
MD14RACO1006	SA "RAPID CONSTRUCTIA"	65 742	10,00
MD14RADA1001	SA "RADA"	918 489	10,00
MD14RADI1003	SA "RADIATOR"	71 441	47,00
MD14RAMA1000	SA "FARMACIA NR.297"	4 533	10,00
MD14RAMI1002	SA "CERAMICA"	259 387	10,00
MD14RANI1001	SA "RANIS-COM"	61 999	1,00
MD14RANS1009	SA "AGROTRANS"	48 139	10,00
MD14RANTI008	SA "COMTRANS"	90 532	5,00
MD14RAPI1009	SA "AUTORAPID"	28 142	10,00
MD14RATE1009	SA "SUPRATEN"	516 986	14,00
MD14RCOM1002	SA "REPAN-COM"	111 967	25,00
MD14REAC1008	Intreprinderea de Productie si Comert "REACTIV" SA	1 574	15,00
MD14REAL1007	SA "CEREALEPROIECT"	4 990	2,00
MD14REAN1005	SA de comert "MUGUREAN"	10 000	10,00
MD14RECH1001	SA "RECHIN"	85 097	10,00
MD14RECLI005	SA "MOLDRECLAMA"	15 435	10,00
MD14REDI1009	SA "INTREPRINDEREA PENTRU COLECTAREA CEREALELOR din Rediul-Mare"	1 304 549	10,00
MD14REDO1001	SA "CREDO - CARTEA"	14 582	5,00
MD14REFP1008	SA "REFPLAST"	170 693	10,00
MD14REGM1000	SA "REGMONT"	99 981	9,00
MD14REIN1007	SA "REAL-INVEST"	22 712 281	0,00
MD14RELE1003	SA "MAGURELE"	76 848	3,00
MD14REME1002	SA "REMEDIUM FARM 306"	61 046	1,00
MD14RENA1005	SA "DRENAL"	149 203	10,00
MD14RENE1001	SA "RENET"	87 300	0,00
MD14REOT1003	SA "REZONANTA"	351 339	10,00
MD14REPC1001	SA "REPCONCIM"	292 445	6,00
MD14REPG1007	SA "PERGAZMAGIST"	39 758	1,00
MD14REPH1006	SA "REPDESTEH"	92 213	10,00
MD14REST1009	SA "RESTAURATORUL"	75 028	9,00
MD14REUP1009	SA "REUPIES"	139 873	15,00
MD14REVI1007	SA "TRANSSERVICE"	85 190	10,00
MD14REZA1001	SA "REZACO"	27 224	30,00
MD14REZM1007	SA "REZINDMONTAJ"	163 791	10,00
MD14RFCO1001	SA "MARFCONSUM - SUD"	7 008	50,00
MD14RIAN1001	SA "MARIANA"	281 956	1,00
MD14RICA1004	SA "FABRICA DE CONSERVE DIN GLODENTI"	2 052 132	5,00
MD14RIFA1001	SA "RIF-ACVAAPARAT"	384 139	5,00
MD14RINA1001	SA "DORINTA - 58"	118 297	1,00
MD14RINZ1002	SA "FABRICA DE BRINZETURI DIN CAHUL"	269 629	20,00
MD14RITA1005	SA "MARGARITAR"	159 544	10,00
MD14RITE1001	SA "LACTATE-TIRSITEI"	99 630	10,00
MD14RITU1001	SA "SAMI AGRITUR"	6 834	100,00
MD14RIUA1002	SA "MARIUTA"	114 206	10,00
MD14RIZO1001	SA "ORIZONT"	55 979	268,00
MD14RMEZ1007	SA "CARMEZ"	2 160 905	10,00
MD14RMNS1005	SA "ROMANESTI"	107 526	100,00
MD14RNCA1007	SA "TARANCUTA PLUS"	5 820	10,00
MD14ROAD1005	SA "ROADA - OTACI"	33 449	10,00
MD14ROCN1001	SA "AGROCON 1"	531 949	5,00
MD14ROCO1000	SA "NOROC"	419 191	10,00
MD14ROFI1005	SA "GAROFITA 95"	10 568	5,00
MD14ROMA1004	SA "ROMANITA"	106 325	10,00
MD14ROMT1003	SA "PROMTEHGAZ"	315 720	1,00
MD14RONE1009	SA "ELECTROMONTAJ - NORD"	2 500	100,00
MD14ROTD1004	S.A. Tipografia "ROTODONOR"	172 526	1,00
MD14ROTE1003	SA "MOLDAGROTEHNICA"	27 162 708	1,00
MD14ROTO1001	SA "PROTOS"	242 180	100,00
MD14ROUP1007	SA "INTERMEDIA-GROUP"	41 503	24,00
MD14ROWE1008	FB "BROKWEST" SA	300	1 000,00
MD14ROZA1009	IM "SUDZUCKER-MOLDOVA"	10 916 660	10,00
MD14RROZ1000	SA "TRANDAFIR ROZ"	200 203	1,00
MD14RTCA1001	SA "CONCOM RTCA"	161 416	10,00
MD14RUDM1003	SA "DRUM-9"	55 175	10,00
MD14RUMC1004	SA "DRUMURI - CAUSENI"	2 380 910	10,00
MD14RUMD1003	SA "DRUM-2" din ORHEI	176 338	10,00
MD14RUNI1007	SA RESTAURANTUL "NISTRU"	114 456	1,00
MD14RUNT1004	SA "1000 MARUNTISURI"	38 625	10,00
MD14RUTA1009	SA "PRUTTRANSAUTO"	374 378	10,00
MD14RZAS1005	SA "RZ-TRANSCOM"	36 874	20,00
MD14SACO1005	SA "UNCONSACOM"	752 571	5,00
MD14SAIT1004	SA "SAITI"	80 695	20,00
MD14SAJI1006	SA "SAJITTARIUS"	41 040	1,00
MD14SALC1008	SA "SALCAMUL ALB"	255 296	1,00
MD14SATC1000	SA "CONSAT"	140 895	10,00
MD14SAVI1000	SA "SANIS - VIN"	515 036	10,00
MD14SCOM1001	SA "UNIVERSCOM"	475 544	10,00
MD14SCON1000	SA "TRANSCON - M"	1 589 200	10,00
MD14SCOP1008	SA "SCOP"	99 650	5,00
MD14SEAG1003	SA "SERVAGROTERRA"	102 437	10,00



1	2	3	4
MD14SEAU1005	SA "SERVICE AUTOPRIM"	108 233	23,00
MD14SECA1007	SA "MICARNES"	27 320	50,00
MD14SECO1001	SA "SERVICOMAS"	175 270	1,00
MD14SECR1008	SA "PRESTARII - SERVICII"	659 349	1,00
MD14SEME1001	SA "SERVMEC"	257 128	10,00
MD14SEMNI1000	SA "SEMNAL"	678 988	50,00
MD14SETS1008	SA "SET-SERVICE"	97 136	5,00
MD14SEVA1004	SA "SERVAGROS"	38 902	10,00
MD14SIMA1001	SA "SIGMA"	3 789 285	10,00
MD14SING1004	SA "CONSTRUCTIA-MODERN"	1 729 880	1,00
MD14SIRA1006	SA "ARGIS"	44 279	1,00
MD14SIRD1003	SA "SIGMA-NORD"	2 206	15,00
MD14SIST1004	SA "MOLDSISTEMAUTOMATICA"	10 557	10,00
MD14SITE1000	SA "STATIUNEA TEHNOLOGICA DE MASINI CAHUL"	893 912	4,00
MD14SLIR1003	SA "SLI"	253 010	8,00
MD14SLOM1000	SA "FABRICA DE VINURI SLOBOZIA MARE"	465 938	19,00
MD14SMCC1005	SA "SMC-4"	77 749	19,00
MD14SOET1002	SA "SOROCA-ETALON"	90 189	2,00
MD14SOGU1007	SA "PROMSTROI - GRUP"	1 397 129	10,00
MD14SOOL1008	SA "SOFIA-OLGA"	124 775	1,00
MD14SORO1002	SA IM "FABRICA DE BRINZETURI DIN SOROCA"	306 025	10,00
MD14SPET1001	SA "SPERANTA - VEST"	13 758	5,00
MD14SPIC1006	SA "SPICUSOR-BL"	7 068	50,00
MD14SPIL1005	SA "SPICUL"	28 931	10,00
MD14SPOR1001	SA "Baza de Transporturi Auto Nr.6 "	15 916	22,00
MD14SPOT1009	SA "TRANSPORT"	6 759	10,00
MD14SPRE1003	SA "SPERANTA"	115 527	10,00
MD14SPTC1003	SA "SPERANTA-TC"	222 920	1,00
MD14SRVS1009	SA "SERVIS"	42 788	10,00
MD14STAR1003	SA "BUNASTARE"	18 900	10,00
MD14STEF1003	SA "STEFANIA-FARM"	69 171	1,00
MD14STEJ1009	SA "STEJAUR"	134 754	0,00
MD14STIN1009	SA "CRISTINA-30"	78 546	2,00
MD14SUCI1009	S.C. "SUCCIN" SA	750 612	5,00
MD14SUDT1005	SA "SUD TRANS"	115 582	4,00
MD14SUDV1001	SA "SUD VEST MONTAJ"	43 427	15,00
MD14SUPE1008	SA "SUPER-MANAGEMENT"	20 414	5,00
MD14SUSU1005	SA "SUCCES"	52 304	20,00
MD14TAMD1005	SA "SPERANTA - MD"	120 685	10,00
MD14TARA1003	SA "AGROTEHSERVICE TARACLIA"	94 523	10,00
MD14TATE1007	SA "FABRICA DE PRODUSE LACTATE DIN CIMISLIA"	74 965	10,00
MD14TATO1005	SA "MONTATOR"	64 829	17,00
MD14TAUS1008	SA "TAKTUS"	14 756	1,00
MD14TAXI1007	SA "TAXI SERVICE"	314 560	10,00
MD14TCTC1007	SA "TUTUN-CTC"	5 591 020	20,00
MD14TDAC1007	SA "TDA"	752 736	8,00
MD14TEBS1007	SA "TEBAS"	1 064 559	10,00
MD14TECC1004	SA "ETER-C"	124 773	1,00
MD14TECO1000	SA "TELECOMRUT"	29 339	10,00
MD14TECT1005	SA "PROTECTIA"	17 986	10,00
MD14TEHD1008	SA "Intreprinderea de reparatie si deservirea tehnicii"	47 613	17,00
MD14TEHM1007	Sa de deservirea tehnica si metrologica a tehnicii medicale "MOLDTEHMED"	106 740	10,00
MD14TEHO1005	S.A. "Tehoptimed"	62 877	12,00
MD14TEMI1006	SA "CONSTRUCTORUL CANTEMIR"	71 214	9,00
MD14TENI1005	SA "FABRICA DE VINURI DIN SARATENII VECHI"	173 982	10,00
MD14TERF1004	SA "FERTILITATEA" DIN STRASENI	193 321	10,00
MD14TERM1005	SA "TERMOTRANSAUTO"	283 490	20,00
MD14TETA1007	SA "TETRATRANGROUP"	5 152	20,00
MD14TEXT1000	SA "BAZA COMERCIALA ANGRO "TEXTILE"	434 763	10,00
MD14THIC1005	SA "TEHNICA"	60 345	30,00
MD14TICE1008	SA "ANTICOR ELECTRO"	13 166	4,00
MD14TICO1006	SA "TIPAR - COLOR"	3 617 297	10,00
MD14TIES1000	SA "GRATIESTI - SERVICE"	128 951	1,00
MD14TIHI1009	SA "TIPOGRAFIA - HINCESTI"	20 212	10,00
MD14TILF1006	SA "SMA-FERTILITATE"	2 573 407	1,00
MD14TILI1003	SA "VAST - PROTECT"	2 400 392	1,00
MD14TIRE1001	SA "TIPOGRAFIA-RECLAMA"	67 975	5,00
MD14TIRP1008	SA IM "TIREX PETROL"	18 579 712	6,00
MD14TIST1003	SA "TIPOGRAFIA - STRASENI"	17 734	10,00
MD14TIVO1003	SA "TIPOGRAFIA STEFAN - VODA"	30 000	10,00
MD14TOCU1000	SA "TOCUSOR"	81 207	20,00
MD14TOPA1009	SA "TOPAZ"	1 062 840	24,00
MD14TRAB1002	SA "TRANSCON"	221 389	5,00
MD14TRAC1001	SA "UZINA DE TRACTOARE "TRACOM"	2 601 704	23,00
MD14TRAN1008	SA "TRANSSTROI"	124 399	10,00
MD14TRAS1003	SA "INTREPRINDEREA DE TRANSPORTURI AUTO nr.1"	230 680	17,00
MD14TRAV1008	SA "VITECONTRACT"	88 874	4,00
MD14TRIA1005	SA compania de holding "TRIADA-HOLDING"	1 902 000	5,00
MD14TRIC1003	SA "TRICON"	470 739	35,00
MD14TRIX1008	SA "TRIMEXPO"	5 168	50,00
MD14TROB1006	SA "TRANSOBIECT"	115 560	10,00
MD14TROL1004	SA "AGROPETROL"	97 485	10,00
MD14TRON1002	SA "ELECTRONSERVICE - EDINET"	8 196	10,00
MD14TROS1007	SA "INTROSCOP"	1 522 097	10,00
MD14TRSE1009	SA "TRANSPORT-SERVICE"	3 595	40,00
MD14TSCE1006	SA "TEHNOSERVICE"	48 119	10,00
MD14TUSE1004	SA "IUVENTUS-DS" SVM	75	1 000,00
MD14TUTF1002	SA "FABR. DE FERMENTARE A TUTUNULUI DIN SOLDANESTI"	661 280	20,00



1	2	3	4
MD14TVIN1004	SA "TOMAI -VINEX"	953 867	10,00
MD14UCTS1006	SA "ORGINTERCONSTRUCTIA"	365 407	6,00
MD14UDAR1007	SA "UNPRODLACT"	90 958	50,00
MD14ULMV1007	SA "ULMU-VIN"	191 987	10,00
MD14UMEC1009	SA "UZINA MECANICA DIN LEOVA"	331 818	10,00
MD14UMRD1003	SA "DRUMURI-RISCANI"	2 317 282	10,00
MD14UNAL1001	SA "UNIVERSAL"	3 440 479	1,00
MD14UNCO1006	SA "UNCONS"	20 679	50,00
MD14UNEM1006	SA "UNIC-SEM"	154 549	10,00
MD14UNGD1005	SA "DRUMURI-UNGHENI"	1 059 761	10,00
MD14UNIC1004	SA "UNIC"	79 782	115,00
MD14UNIF1001	SA "UNIFARM"	124 225	1,00
MD14UNIT1005	SA "UNITA"	35 829	25,00
MD14UNIV1001	SA "UNIVERSUL"	26 600	10,00
MD14UNIX1009	SA "UNIX"	15 396	20,00
MD14URIT1001	SA "FAURITORUL"	16 614	100,00
MD14USBA1008	SA "USBA"	2 169 320	10,00
MD14UTEL1001	SA "FABR. DE PRELUCRARE A SEMINTELOR DE PORUMB"	1 347 059	5,00
MD14UTIL1007	SA "UTILAJCOM"	603 785	5,00
MD14UTLA1005	SA "UTLAPCAR"	308 726	10,00
MD14UVIN1001	SA "UNGHENI-VIN"	877 639	10,00
MD14UZIN1007	SA "UZINA ABA1"	899 700	5,00
MD14VALD1002	SA "VALERIU - D"	24 145	1,00
MD14VALE1001	SA "VALEGA"	313 425	6,00
MD14VARN1004	SA "VARNEST"	368 496	10,00
MD14VATR1008	SA "VATRA & CO"	260 968	1,00
MD14VAVA1003	SA "SUCEAVA"	130 182	1,00
MD14VAVU1009	SA "ACVA-VULCANESTI"	373 831	5,00
MD14VCOD1007	SA "VINUL CODRILOR"	478 077	10,00
MD14VEGA1008	SA "ANGROCOMET-VEST-EST"	65 026	50,00
MD14VELA1001	SA "VELA"	187 300	10,00
MD14VGLI1001	SA "VINAR GLIA"	120 536	10,00
MD14VICO1002	SA intreprinderea piscicola "VICTORIA"	127 852	10,00
MD14VICR1009	SA "VICCOMERT"	172 979	1,00
MD14VIER1007	SA "VIERUL-INCOM"	128 942	1,00
MD14VIFU1001	SA "VITAFRUCT"	67 224	25,00
MD14VIAI1002	SA "VINURI - IALOVENI"	671 980	10,00
MD14VIOI1006	SA "FABRICA DE MOBILA VIITORUL"	73 118	50,00
MD14VIIT1001	SA "VIITORUL MAGAZIN 3/19"	57 486	1,00
MD14VINA1005	SA "VINAR"	158 365	50,00
MD14VINB1004	SA "BRAVICEA-VIN"	127 595	10,00
MD14VING1009	SA "CEPROSERVING"	351 190	3,00
MD14VINR1006	SA "VINIRIS"	5 845 513	1,00
MD14VINS1005	SA "VIITORUL NOSTRU"	14 461	15,00
MD14VINT1004	SA "FABRICA DE VIN DIN TELENESTI"	964 815	10,00
MD14VINU1001	SA "VINURI DE COMRAT"	1 562 571	6,00
MD14VION1009	SA "AVION - L.V."	2 304 954	5,00
MD14VIRE1007	SA "DESERVIRE ORHEI"	378 840	10,00
MD14VISO1004	SA "VISOTNIC - ALEXANDRENI"	21 845	10,00
MD14VISR1001	SA "VIS - A - VIS RETRO"	27 394	10,00
MD14VIST1009	SA intreprinderea alimentatiei publice CAFENEA "VISTERNICENI"	18 005	20,00
MD14VITA1009	SA "VITAMIN"	105 884	20,00
MD14VITE1005	SA "ORHEI - VIT"	2 016 069	15,00
MD14VITM1005	SA "VIORICA-COSMETIC"	1 774 987	11,00
MD14VITR1000	SA "VINIA TRAIAN"	124 986	50,00
MD14VLAD1002	SA "VLAD"	34 800	2,00
MD14VLST1004	SA "VELIST"	278 519	1,00
MD14VNOV1002	SA "VITA NOVA"	151 213	11,00
MD14VOLA1009	SA "VOLAN-AUTOTRANS"	343 135	10,00
MD14VULC1009	SA "AGROSERVICE VULCANESTI"	11 328	25,00
MD14VULD1008	SA "VULDIS"	23 067	50,00
MD14ZABR1004	SA "NORD-ZAHAR"	6 876 141	10,00
MD14ZADE1007	SA "BAZA DE TRANSPORT AUTO-37"	225 177	10,00
MD14ZANY1001	SA "KAZAYAK-VIN"	23 725 496	1,00
MD14ZBIR1006	SA "ZBIR"	18 069	10,00
MD14ZICA1004	Combinatul de Constructie a Caselor "ZIDARUL-CAHUL"	2 709 855	3,00
MD14ZIDI1005	SA "ZIDITORUL SC"	16 330	10,00
MD14ZIMB1001	SA "ZIMBRU-NORD"	293 506	15,00
MD14ZIMR1003	INTREPRINDEREA REPUBLICANA DE TRANSPORTURI AUTO "ZIMBRU" SA	343 176	15,00
MD14ZINO1005	SA "ZIDARUL-NORD"	59 037	10,00
MD14ZIST1005	SA "ZIDARUL - STEFAN VODA"	116 735	10,00
MD14ZISV1001	SA "ZIDARUL SV"	259 090	14,00
MD14ZITA1005	SA "DEPOZITARUL CENTRAL"	750	1 000,00
MD14ZITE1001	SA "ZIDCALTEN"	115 691	10,00
MD14ZONT1002	SA "ORIZONTUL-LUX"	196 745	5,00
MD14ZORI1001	SA "ZORILE"	5 549 071	18,00
MD24DION1009	SA "DIONYSOS-MERENI"	22 970	100,00
MD24FANT1000	SA "FANTAZIA - O"	3 516	10,00
MD24FLAU1009	SA "FLOAREA SOARELUI"	4 184	20,00
MD24FRAN1002	SA Combinatul de panificatie "FRANZELUTA"	1 000 000	1,00
MD24FRAN2000	SA Combinatul de panificatie "FRANZELUTA"	853 520	1,00
MD24HIDR1004	SA "HIDROPOMPA"	1 374	50,00
MD24MHID1009	SA "MOLDOVAHIDROMAS"	133 044	1,00
MD24NLAC1001	SA "COMBINATUL DE INDUSTRIALIZARE A LAPTELUI DIN CUPCINI INLAC"	160 000	5,00
MD24RADA1009	SA "RADA"	272	10,00
MD24UNEM1004	SA "UNIC-SEM"	17 172	10,00



**MEMBRII BURSEI ACREDITAȚI LA BVM LA 16.01.2015**  
**ЧЛЕНЫ БИРЖИ, АККРЕДИТОВАННЫЕ НА ФБМ ПО СОСТОЯНИЮ НА 16.01.2015**

<b>Denumirea</b> Наименование	<b>Agenți bursieri</b> Биржевые агенты	<b>Telefon/fax</b> Телефон/факс
<b>1</b>	<b>2</b>	<b>3</b>
1. <b>SA «BANCA DE ECONOMII»</b> Chisinău, str. Columna, 115 licența de societate de investiții de categoria "C"- termen nelimitat	Bunu L. Toderița A. Țurcanu S.	022-218-026 022-218-02 022-218-006
2. <b>BC «BANCA SOCIALĂ» SA</b> Chisinău, str. Bănulescu-Bodoni, 61 licența de dealer - 03/02/2015		suspendat 022-220-070 022-224-230
3. <b>BC «BANCA DE FINANȚE ȘI COMERȚ» SA</b> Chisinău, str. Puskin, 26 licența de dealer - 24/02/2015	Mihailiuc L. Rusu O.	022-220-080 022-237-308
4. <b>FB «BROKWEST» SA</b> Chisinău, str. M. Basarab, 2A licența de dealer - 03/08/2015	Stepascenco N. Certan S. Zolotco E.	022-404-214
5. <b>CB «DAAC INVEST» SA</b> Chisinău, str. Calea Ieșilor, 10 licența de brokeraj - 10/02/2015	Gușcin O. Ciuganschi V. Caraman S.	022-220-677 022-741-572 022-746-397
6. <b>BC «ENERGBANK» SA</b> Chisinău, str. Tighina 23/3 licența de societate de investiții de categoria "C"- termen nelimitat	Onoi V. Coronovschi N.	022-858-038 022-858-073
7. <b>BC «EuroCreditBank» SA</b> Chisinău, str. Ismail, 33 licența de dealer - 17/09/2015	Cadabniuc N. Caciuc T.	022-500-128 022-500-157 022-548-827
8. <b>BC «EXIMBANK - Gruppo Veneto Banca» SA</b> Chisinău, bd. Ștefan cel Mare, 171/1 licența de dealer - 18/01/2015	Stihii V. Crăciun R. Cazacu R.	022-301-138 022-301-140 022-601-619
9. <b>SA «FINCOM»</b> Chisinău, str. Tighina, 65, of. 207-209 licența de dealer - 14/03/2015	Zdrobău V. Ciobanu C. Papanaga-Braga O.	022-541-917 022-270-663 022-272-564
10. <b>SVM «IUVENTUS-DS» SA</b> Chisinău, bd. Ștefan cel Mare, 65, bir. 708; licența de brokeraj - 24/02/2015	Lavric S. Gudumac E.	022-270-035 022-271-337

<b>1</b>	<b>2</b>	<b>3</b>
11. <b>BC «Mobiasbancă-Groupe Societe Generale» SA</b> Chisinău, bd. Ștefan cel Mare, 81 a licența de dealer - 14/03/2015	Murzac G. Garbuzova V.	022-812-325 022-812-380 022-541-936
12. <b>BC «MOLDINCONBANK» SA</b> Chisinău, str. Armenească, 38 licența de dealer - 23/03/2015	Sosnovscaia A. Botorovschi L. Nicolaenco I. Dolghii T.	022-576-835, 022-576-733 022-279-195
13. <b>BC «MOLDOVA-AGROINDBANK» SA</b> Chisinău, str. Cosmonautilor, 9 licența de dealer - 27/01/2015	Lungu V. Cinpoes O. Mitrofanov A. Caraman E.	022-220-671 022-226-162
14. <b>SA «OLDEX»</b> Chisinău, str. A. Mateevici, 46/1 licența de brokeraj - 27/01/2015	Cepraga I. Lupu N. Lupu A. Bordeianu A.	022-240-343 022-542-966
15. <b>CB «PROAJIOC» SA</b> Chisinău, bd. Dacia, 53/4; of.5 licența de brokeraj - 10/02/2015	Krociuk A. Corobco T. Pasenco L. Varfolomeeva N.	022-923-429 022-567-646
16. <b>BC «UNIBANK» SA</b> Chisinău, str. Bănulescu-Bodoni, 45 licența de dealer - 13/02/2015	Iovv A. Ianoscaia A.	022-253-923 022-253-815 022-220-530
17. <b>SA «VALINVEST»</b> Chisinău, str. Ghenadie Iablocikin, 5/1 licența de dealer - 10/02/2015	Caraș O. Cerlat I. Roic O.	022-221-255 022-221-255
18. <b>BC «VICTORIABANK» SA</b> Chisinău, str. 31 August, 141 licența de dealer - până la obținerea noii licențe	Spinei M. Paraschiv N. Coropcean C. Ceclu M.	022-57-63-54 022-57-63-50 022-233-089
19. <b>«Gest-Capital» SA</b> Chisinău, str. Tighina, 49/3 licența de dealer - 29/01/2015	Colța T. Deineca L. Achinfiava N. Durimanova N. Costiusco O. Berejnoi F.	022-548-193 022-548-156
20. <b>SC «Broker M-D» S.A.</b> Chisinău, str. V. Alexandri, 143, licența de dealer - 04/05/2015	Bacaliuc Gh. Untilova E.	022-815-180 022-815-180
21. <b>«BROKING - VM» S.A.</b> Chisinău, bd. Ștefan cel Mare, 182, of. 220 licența de brokeraj - 07/06/2018	Bucico I. Moscaliuc M.	079739736 067552112
22. <b>«Asito-Broker» S.A.</b> Chisinău, bd. Ștefan cel Mare, 147 licența de brokeraj - 14/03/2015	Vrancea V. Martiniuc O.	022-296-488 022-235-444 079521154



**RAPORTUL POZIȚIILOR DESCHISE LA BURSA LA 20.01.2015**  
**ОТЧЕТ ОТКРЫТЫХ ПОЗИЦИЙ НА БИРЖЕ НА 20.01.2015**

ISIN	Denumirea emitentului <i>Наименование эмитента</i>	Numărul de acțiuni potrivit ordinului de cumpărare <i>Кол-во акций по заявке на покупку</i>	Pretul, lei <i>Цена, лей</i>	Numărul de acțiuni potrivit ordinului de vânzare <i>Кол-во акций по заявке на продажу</i>
1	2	3	4	5
MD14VIRE1007	SA "DESERVIRE ORHEI"	0	0,18	42 059
MD14AGIB1008	BC "MOLDOVA-AGROINDBANK" SA	0	075,00	300
MD14AGIB1008	BC "MOLDOVA-AGROINDBANK" SA	0	100,00	95
MD14AGIB1008	BC "MOLDOVA-AGROINDBANK" SA	0	150,00	3
MD14AGIB1008	BC "MOLDOVA-AGROINDBANK" SA	0	185,00	322
MD14AGIB1008	BC "MOLDOVA-AGROINDBANK" SA	0	200,00	71
MD14AGIB1008	BC "MOLDOVA-AGROINDBANK" SA	0	210,00	5
MD14AGIB1008	BC "MOLDOVA-AGROINDBANK" SA	0	300,00	615
MD14AGIB1008	BC "MOLDOVA-AGROINDBANK" SA	0	400,00	95
MD14AGIB1008	BC "MOLDOVA-AGROINDBANK" SA	0	487,00	8
MD14AGIB1008	BC "MOLDOVA-AGROINDBANK" SA	0	500,00	4
MD14AGIB1008	BC "MOLDOVA-AGROINDBANK" SA	0	560,00	100
MD14AGIB1008	BC "MOLDOVA-AGROINDBANK" SA	20	050,00	0
MD14AGIB1008	BC "MOLDOVA-AGROINDBANK" SA	72	000,00	0
MD14AGRN1003	SA "AGROMASINA"	0	10,00	144
MD14ALET1005	SA "ALET"	0	0,10	106 970
MD14AMAS1009	SA "ALIMENTARMAS"	0	2,99	100
MD14AMAS1009	SA "ALIMENTARMAS"	0	3,00	1 365
MD14AQUA1001	SA "AQUA PRUT"	0	9,00	7 209
MD14ARTU1009	SA "RAUT"	0	5,79	13 800
MD14ASPA1006	SA "ASPA"	0	10,00	1 546
MD14AUTR1009	SA "AUTO-REAL"	0	0,40	54 261
MD14AVCO1000	SA "AVICOLA "	0	25,00	26 602
MD14AVIP1003	SA "AVIS PRIM"	0	0,30	3 804
MD14BALT1008	SA IM "BALTEANCA"	0	6,00	242 100
MD14BATI1003	SA "BASTINA"	0	20,00	25
MD14BAZA1003	SA "BAZA TRANSPORTULUI AUTO NR. 14 DIN FLORESTI"	0	10,00	4 850
MD14BECM1002	BC "BANCA DE ECONOMII"	0	30,00	3 474
MD14BECM1002	BC "BANCA DE ECONOMII"	0	35,00	1 833
MD14BECM1002	BC "BANCA DE ECONOMII"	0	39,00	1 000
MD14BECM1002	BC "BANCA DE ECONOMII"	0	40,00	55 316
MD14BECM1002	BC "BANCA DE ECONOMII"	0	64,50	49
MD14BECM1002	BC "BANCA DE ECONOMII"	0	200,00	88
MD14BETA1007	SA "BETON ARMAT"	0	25,00	371
MD14BSOC1004	BC "BANCA SOCIALA" S.A.	0	99,00	141
MD14BSOC1004	BC "BANCA SOCIALA" S.A.	0	100,00	240
MD14BSOC1004	BC "BANCA SOCIALA" S.A.	0	150,00	625
MD14BSOC1004	BC "BANCA SOCIALA" S.A.	0	180,00	516
MD14BSOC1004	BC "BANCA SOCIALA" S.A.	0	220,00	2 036
MD14BSOC1004	BC "BANCA SOCIALA" S.A.	0	270,00	169
MD14BSOC1004	BC "BANCA SOCIALA" S.A.	0	280,00	509
MD14CARP1005	SA "FLOARE - CARPET"	0	23,00	2 189
MD14CEPU1006	SA "CEREALE-PRUT"	0	20,00	9 000
MD14CERF1003	Combinatul de Produse Cerealiere "CEREALE FLOR"	0	9,99	255
MD14CICU1007	SA "PISCICULTORUL"	0	5,00	9 930
MD14CIMA1009	SA "ICAM"	0	10,00	4 282
MD14COBI1006	S.A. "Combustibil-Solid"	0	6,00	514
MD14CONO1004	SA "CONSMONT"	0	4,15	1 930
MD14COVI1002	SA "COMBINATUL DE VINURI DIN TARACLIA"	0	7,00	990
MD14COVI1002	SA "COMBINATUL DE VINURI DIN TARACLIA"	0	10,00	19 377
MD14CPCC1000	SA "COMBINATUL DE PRODUSE CEREALIERE DIN CHISINAU"	0	17,90	23 000
MD14CPCC1000	SA "COMBINATUL DE PRODUSE CEREALIERE DIN CHISINAU"	0	18,00	13 310
MD14CPCC1000	SA "COMBINATUL DE PRODUSE CEREALIERE DIN CHISINAU"	0	48,45	58 176
MD14CUPC1008	SA "CEREALE CUPCINI"	0	30,00	4
MD14DEUN1007	SA "FABRICA DE UNT DIN TARACLIA"	0	1,00	9 742
MD14ENER1001	BC"ENERGBANK"SA	0	115,00	753
MD14ENER1001	BC"ENERGBANK"SA	0	125,00	2 202



1	2	3	4	5
MD14ENER1001	BC"ENERGBANK"SA	0	140,00	2 280
MD14ENER1001	BC"ENERGBANK"SA	0	150,00	137 854
MD14FLAU1001	SA "FLOAREA SOARELUI"	0	250,00	500
MD14FRAN1004	SA Combinatul de panificatie "FRANZELUTA"	0	18,00	27
MD14FRAN1004	SA Combinatul de panificatie "FRANZELUTA"	0	26,00	390
MD14FRAN1004	SA Combinatul de panificatie "FRANZELUTA"	0	27,00	168
MD14FRAN1004	SA Combinatul de panificatie "FRANZELUTA"	0	32,00	297
MD14FRAN1004	SA Combinatul de panificatie "FRANZELUTA"	0	36,00	158
MD14FRAN1004	SA Combinatul de panificatie "FRANZELUTA"	0	38,00	41
MD14FRAN1004	SA Combinatul de panificatie "FRANZELUTA"	0	39,00	350
MD14FRAN1004	SA Combinatul de panificatie "FRANZELUTA"	0	40,00	1 272
MD14FRAN1004	SA Combinatul de panificatie "FRANZELUTA"	0	42,00	573
MD14FRAN1004	SA Combinatul de panificatie "FRANZELUTA"	0	44,00	144
MD14FRAN1004	SA Combinatul de panificatie "FRANZELUTA"	0	45,00	492
MD14FRAN1004	SA Combinatul de panificatie "FRANZELUTA"	0	50,00	7 526
MD14FRAN1004	SA Combinatul de panificatie "FRANZELUTA"	0	55,00	273
MD14FRAN1004	SA Combinatul de panificatie "FRANZELUTA"	0	60,00	4 321
MD14FRAN1004	SA Combinatul de panificatie "FRANZELUTA"	0	65,00	265
MD14FRAN1004	SA Combinatul de panificatie "FRANZELUTA"	0	70,00	1 777
MD14FRAN1004	SA Combinatul de panificatie "FRANZELUTA"	0	80,00	4 155
MD14FRAN1004	SA Combinatul de panificatie "FRANZELUTA"	0	90,00	332
MD14FRAN1004	SA Combinatul de panificatie "FRANZELUTA"	0	100,00	9 544
MD14FRAN1004	SA Combinatul de panificatie "FRANZELUTA"	0	120,00	1 050
MD14FRAN1004	SA Combinatul de panificatie "FRANZELUTA"	0	125,00	400
MD14FRUC1003	SA "FRUCTE"	0	0,50	49 202
MD14FUDF1006	SA "FABRICA DE UNT DIN FLORESTI"	766	50,25	0
MD14FZGD1000	SA "FABRICA DE ZAHAR DIN GHINDESTI"	0	1,00	6 814
MD14GRAL1005	SA pentru reparatia si deservirea automobilelor "INTEGRAL-AUTO"	0	60,00	105
MD14HISI1000	SA "HOTELUL "CHISINAU"	0	4,00	8 488
MD14IAMO1005	SA "IAMOCS - SERVICE"	2 434	1,00	0
MD14JLCI1001	SA "JLC"	0	30,00	4
MD14JLCI1001	SA "JLC"	0	45,00	33
MD14LELO1007	SA "DE COLECTARE SI DESFACERE A CEREALELOR DIN OLANESTI"	1 117	5,00	0
MD14LUPA1009	SA "CAHULPAN"	0	12,00	750
MD14LUTE1001	SA "MULTEVIT"	0	0,21	21 052
MD14MAUR1006	SA "MAURITUS"	0	180,00	782
MD14MBIS1000	BC "MOBIASBANCA-Groupe Societe Generale" SA	0	60,00	406
MD14MBIS1000	BC "MOBIASBANCA-Groupe Societe Generale" SA	0	70,00	500
MD14MBIS1000	BC "MOBIASBANCA-Groupe Societe Generale" SA	0	100,00	126
MD14MBIS1000	BC "MOBIASBANCA-Groupe Societe Generale" SA	0	120,00	4 535
MD14MBIS1000	BC "MOBIASBANCA-Groupe Societe Generale" SA	0	124,00	1 794
MD14MBIS1000	BC "MOBIASBANCA-Groupe Societe Generale" SA	0	124,99	335
MD14MBIS1000	BC "MOBIASBANCA-Groupe Societe Generale" SA	0	125,00	800
MD14MBIS1000	BC "MOBIASBANCA-Groupe Societe Generale" SA	0	130,00	921
MD14MBIS1000	BC "MOBIASBANCA-Groupe Societe Generale" SA	0	138,00	683
MD14MBIS1000	BC "MOBIASBANCA-Groupe Societe Generale" SA	0	150,00	1 141
MD14MEZO1000	SA "MEZON"	0	10,00	2 000
MD14MICB1008	BC "MOLDINDCONBANK" SA	0	100,00	17 158
MD14MICB1008	BC "MOLDINDCONBANK" SA	0	102,00	1 797
MD14MICB1008	BC "MOLDINDCONBANK" SA	0	115,00	428
MD14MICB1008	BC "MOLDINDCONBANK" SA	0	126,00	11 350
MD14MICB1008	BC "MOLDINDCONBANK" SA	0	200,00	144
MD14MICB1008	BC "MOLDINDCONBANK" SA	0	299,00	196
MD14MIOA1005	SA "MIOARA"	0	1,00	4 086
MD14MOLG1004	SA "MOLDOVAGAZ"	0	120,00	100
MD14MOLG1004	SA "MOLDOVAGAZ"	0	199,99	130
MD14MOLG1004	SA "MOLDOVAGAZ"	37	20,00	0
MD14MTUR1005	SA "MOLDOVA - TUR"	0	12,00	4 568
MD14MURC1004	SA "DRUM-11"	7 301	5,00	0
MD14NELI1003	SA "FABRICA DE CONFECTII "IONEL"	0	5,49	5 189
MD14NELI1003	SA "FABRICA DE CONFECTII "IONEL"	0	5,50	6 880
MD14NELI1003	SA "FABRICA DE CONFECTII "IONEL"	0	6,50	3 310
MD14NICO1002	SA "NICODIM"	0	0,17	34 697
MD14NLAC1003	SA "COMBINATUL DE INDUSTRIALIZARE A LAPTELUI din CUPCINI "INLAC"	0	3,99	2 150



1	2	3	4	5
MD14NLAC1003	SA "COMBINATUL DE INDUSTRIALIZARE A LAPTELUI din CUPCINI "INLAC"	0	4,00	117 875
MD14NOCA1000	SA "BETACON"	0	10,00	20
MD14NTEH1006	SA UZINA EXPERIMENTALA DE UTILAJ TEHNOLOGIC "INTEH"	0	15,00	30
MD14OBIS1008	SA "MOBISTIL"	0	0,10	20
MD14OBIS1008	SA "MOBISTIL"	0	1,00	1 759
MD14OTIS1008	Compania Internationala de Asigurari "ASITO" SA	0	10,00	29
MD14OTIS1008	Compania Internationala de Asigurari "ASITO" SA	0	10,50	1 326
MD14OTIS1008	Compania Internationala de Asigurari "ASITO" SA	0	12,00	4 000
MD14OTIS1008	Compania Internationala de Asigurari "ASITO" SA	0	20,00	2 780
MD14OTIS1008	Compania Internationala de Asigurari "ASITO" SA	0	93,00	502
MD14PIEE1000	SA Intreprinderea Mixta "PIELE"	0	14,00	30
MD14PROC1009	SA "PRODUSE CEREALIERE"	0	0,50	26 277
MD14PROC1009	SA "PRODUSE CEREALIERE"	0	5,00	115 000
MD14REME1002	SA "REMEDIIUM FARM 306"	0	2,00	833
MD14REVI1007	SA "TRANSSERVICE"	0	10,00	100
MD14REZA1001	SA "REZACO"	45	10,00	0
MD14RFCO1001	SA "MARFCONSUM - SUD"	0	10,00	200
MD14RICA1004	SA "FABRICA DE CONSERVE DIN GLODENI"	0	1,00	24 000
MD14RICA1004	SA "FABRICA DE CONSERVE DIN GLODENI"	0	10,00	107 729
MD14RMEZ1007	SA "CARMEZ"	0	25,00	88
MD14RMEZ1007	SA "CARMEZ"	2 164	10,00	0
MD14ROZA1009	IM "SUDZUCKER-MOLDOVA"	0	30,00	2 000
MD14SCOM1001	SA "UNIVERSCOM"	0	25,00	816
MD14SCOM1001	SA "UNIVERSCOM"	0	29,99	3 470
MD14SCOM1001	SA "UNIVERSCOM"	0	30,00	5 109
MD14SLIR1003	SA "SLI"	0	30,00	1 100
MD14STEJ1009	SA "STEJAUR"	0	50,00	106
MD14STEJ1009	SA "STEJAUR"	0	95,00	20
MD14SUDT1005	SA "SUD TRANS"	0	2,60	22 973
MD14TCTC1007	SA "TUTUN-CTC"	0	25,00	497
MD14TCTC1007	SA "TUTUN-CTC"	0	50,00	724
MD14TCTC1007	SA "TUTUN-CTC"	0	100,00	1 028
MD14TEBS1007	SA "TEBAS"	0	14,00	81
MD14TERM1005	SA "TERMOTRANSAUTO"	0	20,00	26 634
MD14TICO1006	SA "TIPAR - COLOR"	0	5,00	26 351
MD14TIRE1001	SA "TIPOGRAFIA-RECLAMA"	0	7,50	800
MD14UZIN1007	SA "UZINA ABAI"	0	100,00	16 725
MD14VCTB1004	BC "VICTORIABANK" S.A.	0	34,99	15 000
MD14VCTB1004	BC "VICTORIABANK" S.A.	0	52,50	5 000
MD14VCTB1004	BC "VICTORIABANK" S.A.	0	300,00	1 424
MD14VCTB1004	BC "VICTORIABANK" S.A.	0	368,00	3 409
MD14VEST1003	IM "EFES VITANTA MOLDOVA BREWERY" SA	0	400,00	49
MD14VINA1005	SA "VINAR"	0	1,00	1 042
MD14VINA1005	SA "VINAR"	0	49,99	86
MD14VINT1004	SA "FABRICA DE VIN DIN TELENESTI"	0	1,00	2 343
MD14VITE1005	SA "ORHEI - VIT"	0	16,90	1 794
MD14VITM1005	SA "VIORICA-COSMETIC"	0	29,99	189
MD14VITM1005	SA "VIORICA-COSMETIC"	0	30,00	420
MD14VITR1000	SA "VINIA TRAIAN"	100	40,00	0
MD14ZABR1004	SA "NORD-ZAHAR"	0	0,50	223 713
MD14ZABR1004	SA "NORD-ZAHAR"	0	10,00	96 199
MD14ZABR1004	SA "NORD-ZAHAR"	0	15,00	1 467
MD24BECM1000	BC "BANCA DE ECONOMII"	1 000	1,00	0

## BURSA DE VALORI A MOLDOVEI

**Colegiul de redacție:** C. DODU  
L. MORARU  
V. GAINA

**Design:** L. CIOBANU.

**Adresa:** MD 2001, mun. Chișinău,  
bd. Ștefan cel Mare și Sfânt, 73

**Tel:** 022-277-594, 022-277-636.

**Fax:** 022-277-356, 022-277-632.

**E-mail:** moldovastockexchange@gmail.com

**Web Site:** <http://www.moldse.md>

Opinia autorilor nu întotdeauna coincide cu opinia colegiului de redacție  
**Informația poate fi utilizată doar cu acordul Bursii de Valori a Moldovei**