



# BURSA DE VALORI A MOLDOVEI



**Buletinul informativ nr. 1 (238) ianuarie 2017**  
**Информационный бюллетень nr. 1 (238) январь 2017**

## ФОНДОВАЯ БИРЖА МОЛДОВЫ

### Cum sa Va abonati la buletinul informativ «BURSA DE VALORI A MOLDOVEI»

1. În orice filială «Poșta Moldovei» - indicele 31882.
2. Adresați-vă în Departamentul Marketing, Listing și Cotări al Bursei de Valori a Moldovei:  
mun. Chișinău, bd. Ștefan cel Mare și Sfint, 73, etaj. 3,  
tel. (+373) 22-27-76-36; (fax) (+373) 22-27-76-32.

*În afară de aceasta, Bursa de Valori a Moldovei prestează un pachet de servicii informaționale în variantă electronică privind statistica bursieră, informînd operativ despre negocieri.*

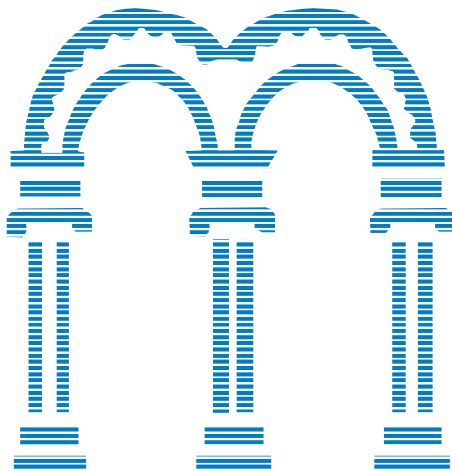

### Как подписаться на информационный бюллетень «ФОНДОВАЯ БИРЖА МОЛДОВЫ»

1. В любом отделении связи «Poșta Moldovei» - индекс 31882
2. Обратиться в Департамент Маркетинга, Листинга и Котировок Фондовой Биржи Молдовы:  
mun. Кишинэу, Штефан чел Маре ши Сфынт, 73, 3 этаж,  
тел. (+373) 22-27-76-36; (fax) (+373) 22-27-76-32.

*Кроме этого, Фондовая Биржа Молдовы предоставляет пакет информационных услуг по биржевой статистике посредством электронных носителей, тем самым оперативно информируя Вас о торгах.*



## SUMARUL TRANZACȚIILOR LA BVM

## ОБЗОР СДЕЛОК НА ФБМ

S-a încheiat anul 2016, această perioadă s-a dovedit a fi dificilă pentru piața de capital, în general, și pentru Bursa de Valori a Moldovei (BVM) ca operator de piață, în parte.

Așa factori cheie ca nedeterminarea situației macroeconomice și financiare din Republica Moldova, instabilitatea politică și socială, lipsa îndelungată a acordului cu FMI în împreună cu schimbările în baza normativ legislativă a instituțiilor financiare și a pieței de capital au contribuit la reducerea semnificativă în activitatea de afaceri de pe piață.

Indicatorii anului 2016 (351,92 mln. lei) am fi putut să-i considerăm pozitivi în comparație cu anul nereușit 2015 (351,92 mln. lei) însă, cu regret constatăm că acestea nici nu s-au apropiat de indicatorii anului 2014 (351,92 mln. lei). Volumul anual al tranzacțiilor la Bursa de Valori a Moldovei a înregistrat un raport Piața Reglementată – 96,75% și MTF – 3,25%.

În prima jumătate a anului a prevalat semnificativ Piața Reglementată, atingând cel mai înalt nivel al volumului de tranzacționare în luna aprilie (260 mln. lei), iar volumul de tranzacționare MTF a demonstrat o tendință de creștere, până la sfârșitul anului, ajungând la cel mai înalt punct în noiembrie (8,96 mln. lei). La compararea volumelor de tranzacționare din luna decembrie, observăm că MTF, de asemenea, depășește volumul de tranzacționare a Pieței Reglementate, dar nesemnificativ.

Reiesind din cele expuse mai sus, este îmbucurător faptul că Piața Reglementată a luat o poziție încrezută de lider pe piața de capital.

Завершился 2016г., этот период оказался непростым для рынка капитала, в целом, и для Фондовой Биржи Молдовы (ФБМ) как оператора рынка, в частности. Такие ключевые факторы как неопределенность макроэкономической и финансовой ситуации в Республике Молдова, политическая и социальная нестабильность, длительное отсутствие соглашения с МВФ в совокупности с изменениями нормативно законодательной базы финансовых учреждений и рынка капитала способствовали существенному снижению деловой активности.

Показатели 2016 года (351,92 млн. леев) можно было бы рассматривать как положительные в сравнении с провальным 2015 годом (193,97 млн. леев) но, с сожалением приходится констатировать, что они даже не приблизились к показателям 2014 года (708,6 млн. леев). Годовой объем торгов на Фондовой Бирже Молдовы зафиксировал соотношение Регулируемый Рынок – 96,75% и МТС – 3,25%.

В первом полугодии 2016 года существенно лидировал Регулируемый Рынок, достигнув пика объема торгов в апреле месяце (260 млн. леев), а объем торгов МТС продемонстрировал тенденцию к росту, к концу года достигнув своей наивысшей точки в ноябре (8,96 млн. леев). При сравнении декабрьских объемов торгов, МТС также опережает объемы торгов Регулируемого Рынка, но незначительно.

Исходя из выше изложенного радует, что Регулируемый Рынок занял крепкую, лидирующую позицию на рынке капитала.

## DINAMICA VOLUMELOR PIEȚEI REGLEMENTATE ȘI MTF 2016, MLN.LEI

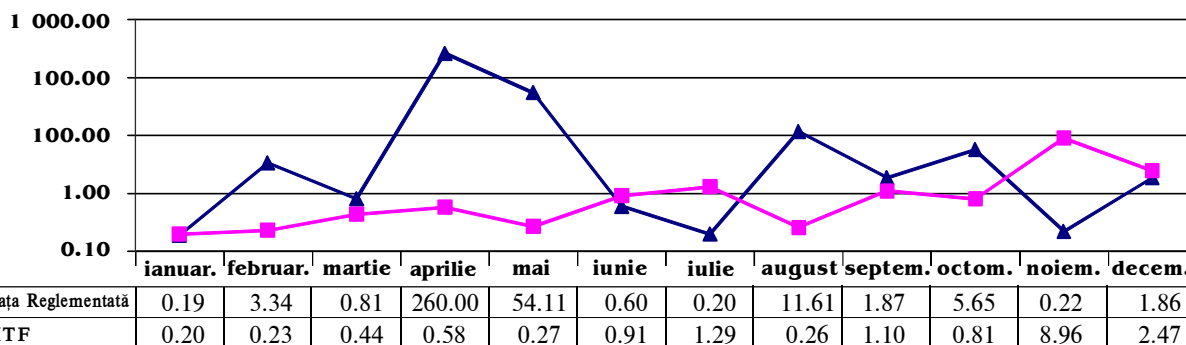

Examinând caracteristicile calitative și cantitative al celui de al doilea an de activitate al Pieței Reglementate (PR) la o analiză comparativă cu anul 2015, anul de formare a Pieței Reglementate în Moldova, putem constata, că în anul 2016 lista valorilor mobiliare a crescut, păstrând dinamica de creștere din anul 2015. Deasemenea, pe parcursul anului a crescut și numărul de valori mobiliare admise spre tranzacționare, aproape de două ori de la 28 în anul 2015 la 51 în anul 2016. Din valorile mobiliare înregistrate pe Piața Reglementată numărul celor tranzacționate a crescut de la 10, ce constituie 35,71% din numărul total de valori mobiliare admise spre tranzacționare în anul 2015 până la 35 ce constituie 68,63% în anul 2016. În anul 2015 au fost efectuate oferte publice cu valorile mobiliare a 5 emitenți, ceea ce constituie 50% din valorile mobiliare tranzacționate, iar în anul 2016 din 35 valori mobiliare tranzacționate – 19 oferte publice ce reprezintă 54%. Posibil avem tendința care a început în anul 2015, păstrată și în 2016, că mai mult de jumătate din volumul tranzacțiilor reprezintă ofertele publice, în prezent cunoaștem despre 3 oferte publice care vor avea loc la începutul anului 2017. În ceea ce privește lichiditatea, în anul 2015 cu o valoare mobilă s-au efectuat nu mai mult de 10 tranzacții pe an, iar în anul 2016 numărul maxim de tranzacții cu o valoare mobilă a crescut la 44-48 de tranzacții pe an.

Рассматривая качественные и количественные характеристики второго года деятельности Регулируемого Рынка (РР) в сравнительном анализе с 2015 годом, годом становления Регулируемого Рынка в Молдове можно констатировать, что в 2016 году список ценных бумаг увеличился, сохранив динамику роста наметившуюся в 2015 году. Также, в течении года увеличилось количество ценных бумаг допущенных к торгам почти в два раза, с 28 в 2015г. до 51 в 2016 году. Из ценных бумаг зарегистрированных на РР, количество торгуемых увеличилось с 10, что составляет 35,71% от общего количество допущенных к обращению бумаг в 2015г. до 35, что составляет 68,63% в 2016г.. В 2015 г. были осуществлены тендерные предложения по 5 ценным бумагам, что составляет 50% от торгуемых ценных бумаг, а в 2016г. из 35 торгуемых ценных бумаг – 19 тендерные предложения, что составляет 54%. Возможно мы имеем наметившуюся в 2015г. тенденцию, сохранившуюся и в 2016 году, что более половины объема торгов это тендерные предложения, на данный момент известна информация о 3 тендерных предложениях, которые пройдут в начале 2017 года. В отношении ликвидности в 2015г. по одной ценной бумаге осуществлялись не более 10 сделок за год, а в 2016г. увеличилось максимальное количество сделок по одной ценной бумаге до 44-48 сделок в год.



În anul 2016 a crescut semnificativ numărul valorilor mobiliare care au preț de piață, format în urma cererii și ofertei pe Piață Reglementată.

В 2016 году значительно увеличилось количество ценных бумаг имеющих рыночную цену сложившуюся в результате спроса и предложения на Регулируемом Рынке.

**EVOLUȚIA INDICATORILOR BVM, ANUALI 2012-2016**

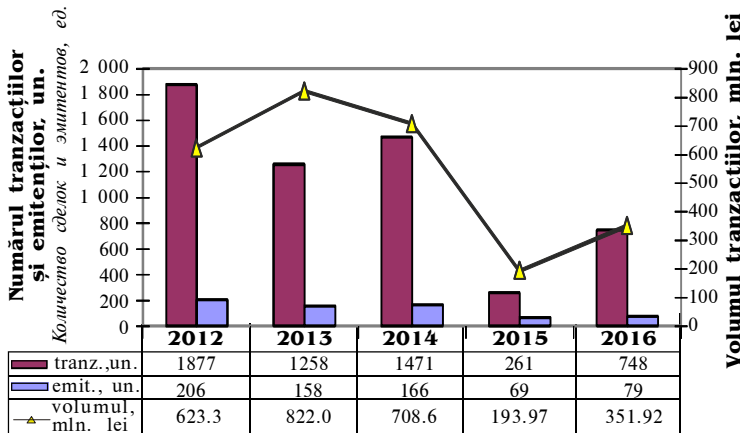

**DINAMICA VOLUMELOR ÎNREGISTRATE LA BVM (TRIMESTRIAL) 2012-2016, MLN.LEI**

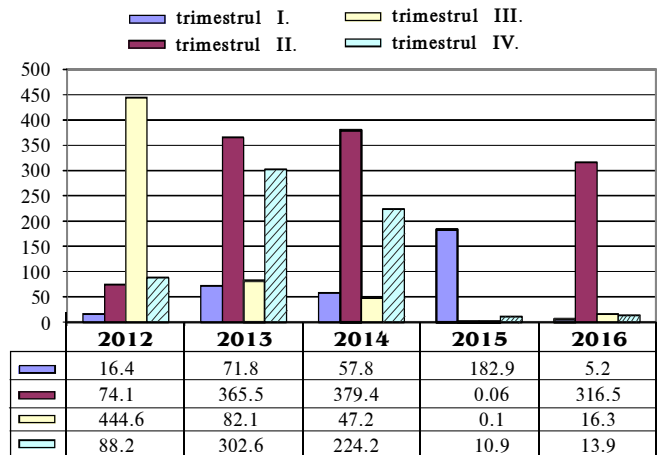

**Piața reglementată**

În 2016, volumul tranzacțiilor pe piața reglementată a fost de 340,5 mln. lei. Volumul Pieței Reglementate în luna decembrie a ajuns la 1,88 mln. lei. Au fost tranzacționate valorile mobiliare a 11 mitenți și au fost efectuate 55 de tranzacții.

**Регулируемый рынок**

В 2016 году объем сделок на регулируемом рынке составил 340,5 млн. леев. Декабрьский объем регулируемого рынка достиг отметки 1,88 млн. леев. Торговались ценные бумагами 11 эмитентов и было осуществлено 55 сделок.

**STRUCTURA TRANZACȚIILOR PE PIAȚA REGLEMENTATĂ, decembrie 2016**

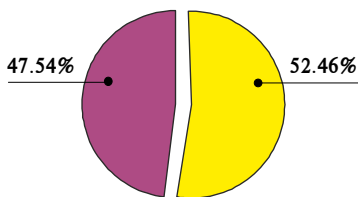

■ Secția tranzacțiilor Directe  
■ Secția de Bază

**STRUCTURA TRANZACȚIILOR ÎN CADRUL MTF, decembrie 2016**

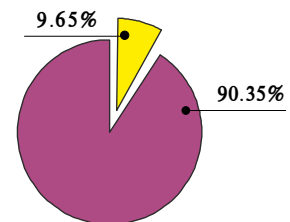

Volumul tranzacțiilor în Secția de Bază a constituit 974,08 mii lei. Pe parcursul lunii prețul de piață al acțiunilor BC "Moldova Agroindbank" SA a variat în intervalul de la 1000 lei pînă la 1030 lei, și pînă la sfîrșitul lunii s-a fixat la un nivel de 1030 lei pentru o acțiune, ceea ce ne demonstrează o tendință de creștere a prețului. În decembrie, prețul de piață al acțiunilor BC "Victoriabank" SA de asemenea a cunoscut o tendință de creștere de la 45,00 lei la 51,00 lei pentru o acțiune, la acest preț au fost realizate 0,03% din acțiunile acestui emitent.

Объем торгов в Основной Секции составил 974,08 тыс. леев. На протяжении месяца рыночная цена акций КБ «Moldova Agroindbank» АО варьировала в диапазоне от 1000 леев до 1030 леев и к концу месяца зафиксировалась на отметке 1030 лей за акцию, что демонстрирует нам тренд на рост цены. В декабре рыночная цена акций КБ «Victoriabank» АО также имела тенденцию к росту, с 45,00 леев до 51,00 лея за акцию, по этой цене реализовались 0,03% акций данного эмитента.

În cadrul ofertelor publice au fost achiziționate următoarele pachete de acțiuni:

В рамках публичных предложений приобретены:

- SA "PAN - COM" 3,13% din capitalul social la prețul de 14,00 lei pentru o acțiune, valoarea totală a pachetului a constituit de 60,95 mii lei;
- SA "PIETRIS" 6,09% din capitalul social la prețul de 19,00 lei pentru o acțiune, valoarea totală a pachetului a constituit 482,56 mii lei;
- SA "SPERANȚA-TC" 5,02% din capitalul social la prețul de 2,00 lei pentru o acțiune, valoarea totală a pachetului a constituit de 22,40 mii lei;
- SA "UTILAJCOM" 6,24% din capitalul social la prețul de 8,40 lei pentru o acțiune, valoarea totală a pachetului a constituit 316,60 mii lei.

- пакет акции АО «PAN - COM» 3,13% от уставного капитала по цене 14,00 леев за акцию, общая стоимость пакета составила 60,95 тыс. леев;
- пакет акции АО «PIETRIS» 6,09% от уставного капитала по цене 19,00 леев за акцию, общая стоимость пакета составила 482,56 тыс. леев;
- пакет акции АО «SPERANȚA-TC» 5,02% от уставного капитала по цене 2,00 лея за акцию общая стоимость пакета составила 22,40 тыс. леев;
- пакет акции АО «UTILAJCOM» 6,24% от уставного капитала по цене 8,40 леев за акцию, общая стоимость пакета составила 316,60 тыс. леев.

Lista valorilor mobiliare admise spre tranzacționare pe piața reglementată la finele lunii a fost constituită din 32 societăți pe acțiuni. Pe parcursul lunii au fost admise spre tranzacționare acțiunile ale unui emitent ("Moldsistemautomatica") au fost retrase de pe piață acțiunile ale unui emitent ("Auto-Siguranța").

Список ценных бумаг, допущенных к торгам на регулируемый рынок к концу месяца состоял из 32 ценных бумаг. На протяжении месяца были допущены к торгам акции 1 эмитента («Moldsistemautomatica») и исключен с рынка 1 эмитент («Auto-Siguranța»).

La negocierile lunii septembrie au participat 9 Membri ai pieței reglementate.

В декабрьских торгах участвовало 9 Членов регулируемого рынка.



### Sistemul Multilateral de Tranzacționare (MTF)

Volumul total al tranzacțiilor în anul 2016 în cadrul Sistemului Multilateral de Tranzacționare a constituit 11,43 mln. lei, din care 2,47 mln. lei a constituit volumul lunii decembrie. Au fost efectuate 15 tranzacții cu valorile mobiliare a 7 emitenți.

În Secția de Bază au fost realizate 12 tranzacții în volum de 238,7 mii lei.

În Secția Tranzacțiilor Directe, în cadrul licitațiilor cu strigare au fost realizate pachetele unice de acțiuni a 2 emitenți în sumă de 2,2 mln. lei: 6,54% din capitalul social al acțiunilor SA "Bălțeanca", la prețul de 7,00 lei pentru o acțiune și 3,6% din capitalul social al acțiunilor Institutului "Agroindproiect" SA la prețul de 181,00 lei pentru o acțiune.

Lista valorilor mobiliare admise spre tranzacționare în cadrul MTF la finele lunii a fost constituită din 521 societăți pe acțiuni. Pe parcursul lunii au fost retrase de pe piață acțiunile ale 13 emitenți («Electronservice-Nord», «Gretref», «Cristina-30», «Vinăria-Bardar», «Nord-Mobilă», «Olhionia», «Moldsistemautomatica», «Concordia-Sor», «Moldpresa», «Centrul tehnic Ceadir-Lunga», «Pro Invest Capital», «Volan» și «Volan-Autotrans»).

La negocierile lunii decembrie au participat 6 Membri ai MTF.

### Многосторонняя торговая система (МТС)

За 2016 г. общий объем сделок в рамках Многосторонней торговой системы составил 11,43 млн. леев, из которых 2,47 млн. леев это декабрьский объем. Было проведено 15 сделок с ценными бумагами 7 эмитентов.

В Основной Секции было осуществлено 12 сделок в объеме 238,7 тыс. леев.

В Секции Прямых Сделок в рамках голосовых торгов были реализованы единичными пакетами акции 2 эмитентов на сумму 2,2 млн. леев: 6,54% от уставного капитала акций АО «Bălțeanca» по цене 7 лей и 3,6% от уставного капитала акций Institutul «Agroindproiect» АО по цене 181,00 леев.

Список ценных бумаг, допущенных к торгам в рамках МТС к концу месяца состоял из 521 ценной бумаги. На протяжении месяца были исключены с рынка акции 13 эмитентов («Electronservice-Nord», «Gretref», «Cristina-30», «Vinăria-Bardar», «Nord-Mobilă», «Olhionia», «Moldsistemautomatica», «Concordia-Sor», «Moldpresa», «Centrul tehnic Ceadir-Lunga», «Pro Invest Capital», «Volan» и «Volan-Autotrans»).

В декабрьских торгах участвовало 6 Членов МТС.

#### EMITENȚII CU VOLUME MAXIME DE TRANZACȚIONARE, lei ЭМИТЕНТЫ С НАИБОЛЬШИМ ОБЪЕМОМ СДЕЛОК, лей

##### DECEMBRIE 2016

1	MD14RROZ1000	SA "TRANDAFIR ROZ"	212 200,00
2	MD14INTR1000	SA "INTERIOR"	106 500,00
3	MD14FRAN1004	SA Combinatul de panificatie "FRANZELUTA"	22 752,00
4	MD14ASCH1004	SA "ASCHIM"	19 276,66

##### TRIMESTRUL IV 2016

1	MD14INCR1009	SA "INCONARM"	5 749 364,40
2	MD14MRUT1005	SA "MACONRUT"	4 012 632,00
3	MD14AGIB1008	BC "MOLDOVA-AGROINDBANK" SA	431 294,00
4	MD14RROZ1000	SA "TRANDAFIR ROZ"	212 200,00
5	MD14MBIS1000	BC "MOBIASBANCA- Groupe Societe Generale" SA	178 344,01
6	MD14INTR1000	SA "INTERIOR"	106 500,00
7	MD14GRIS1000	Intreprinderea Mixta Moldo-Germana Baza Comerciala "Grisan-Hamb" SA	98 100,00
8	MD14FRAN1004	SA Combinatul de panificatie "FRANZELUTA"	42 246,00
9	MD14PTCR1004	SA "PROT - CANTEMIR"	24 629,80
10	MD14ASCH1004	SA "ASCHIM"	19 276,66
11	MD14MICB1008	BC "MOLDINDCONBANK" SA	5 035,00

##### ANUAL 2016

1	MD14GEMN1004	SA "GEMENI"	95 312 812,00
2	MD14AGIB1008	BC "MOLDOVA-AGROINDBANK" SA	42 275 275,00
3	MD14BFCM1001	SA "BANCA DE FINANTE SI COMERT"	29 999 710,84
4	MD14INCR1009	SA "INCONARM"	6 002 964,40
5	MD14DMOB1009	SA "NORD - MOBILA"	5 253 931,48
6	MD14MRUT1005	SA "MACONRUT"	4 164 314,50
7	MD14CETH1009	SA "CENTRUL TEHNIC- CEADIR LUNGA"	4 124 736,00
8	MD14ORAD1005	S.A. "DAAC-ORHEI"	1 901 803,20
9	MD14MOND1005	SA "MOLDELINA"	903 930,00
10	MD14FLAU1001	SA "FLOAREA SOARELUI"	375 000,00

#### EMITENȚII CU CEL MAI MARE NUMĂR AL TRANZACȚIILOR, um. ЭМИТЕНТЫ С НАИБОЛЬШИМ КОЛИЧЕСТВОМ СДЕЛОК, ум.

##### ДЕКАБРЬ 2016

1	MD14FRAN1004	SA Combinatul de panificatie "FRANZELUTA"	3
2	MD14RROZ1000	SA "TRANDAFIR ROZ"	2
3	MD14ASCH1004	SA "ASCHIM"	2
4	MD14INTR1000	SA "INTERIOR"	1

##### IV КВАРТАЛ 2016

1	MD14AGIB1008	BC "MOLDOVA-AGROINDBANK" SA	7
2	MD14GRIS1000	Intreprinderea Mixta Moldo- Germana Baza Comerciala "Grisan-Hamb" SA	5
3	MD14FRAN1004	SA Combinatul de panificatie "FRANZELUTA"	5
4	MD14INCR1009	SA "INCONARM"	4
5	MD14MRUT1005	SA "MACONRUT"	3
6	MD14MICB1008	BC "MOLDINDCONBANK" SA	3
7	MD14RROZ1000	SA "TRANDAFIR ROZ"	2
8	MD14MBIS1000	BC "MOBIASBANCA- Groupe Societe Generale" SA	2
9	MD14ASCH1004	SA "ASCHIM"	2
10	MD14INTR1000	SA "INTERIOR"	1
11	MD14PTCR1004	SA "PROT - CANTEMIR"	1

##### 2016 ГОД

1	MD14CECA1005	SA "CEREALE CAHUL"	31
2	MD14MURC1004	SA "DRUM-11"	24
3	MD14AGIB1008	BC "MOLDOVA-AGROINDBANK" SA	20
4	MD14CBTA1009	SA "BAZA DE TRANSPORT AUTO Nr. 18"	20
5	MD14FRAN1004	SA Combinatul de panificatie "FRANZELUTA"	18
6	MD14IECT1008	Institutul "AGROINDPROIECT" SA	10
7	MD14GRIS1000	Intreprinderea Mixta Moldo-Germana Baza Comerciala "Grisan-Hamb" SA	9
8	MD14MRUT1005	SA "MACONRUT"	8
9	MD14REUP1009	SA "REUPIES"	8
10	MD14INCR1009	SA "INCONARM"	7



**RATINGUL VOLUMELOR MEMBRILOR, PIAȚA REGLEMENTATĂ, 2016**  
**РЕЙТИНГ ОБЪЕМОВ ЧЛЕНОВ, РЕГУЛИРУЕМЫЙ РЫНОК, 2016**

№	Denumirea Наименование	Volumul, lei Объем, лей	%	Numărul de tranz., un. Количество сделок, шт.	%	Numărul de emit., un. Количество эмиссионных, шт.
<b>DECEMBRIE / ДЕКАБРЬ</b>						
1	S.C. "BROKER M-D" S.A.	1 255 696,00	33,82	43	39,09	5
2	"PRO INVEST CAPITAL" S.A.	633 208,80	17,05	2	1,82	1
3	BC "VICTORIABANK" SA	572 403,00	15,42	31	28,18	5
4	"VALINVEST" SA	465 753,00	12,54	12	10,91	3
5	CB "PROAJIOC" SA	256 065,00	6,90	8	7,27	2
6	BC "MOLDOVA-AGROINDBANK" SA	207 000,00	5,57	3	2,73	1
7	"GEST-CAPITAL" SA	186 065,00	5,01	7	6,36	1
8	BC "EXIMBANK - Gruppo Veneto Banca" SA	97 030,00	2,61	2	1,82	1
9	C.B."DAACInvest" S.A.	40 000,00	1,08	2	1,82	1
<b>TOTAL:</b>		<b>3 713 220,80</b>	<b>100,00</b>	<b>110</b>	<b>100,00</b>	
<b>TRIMESTRUL IV / IV КВАРТАЛ</b>						
1	"VALINVEST" SA	6 289 208,00	40,73	26	15,48	6
2	"PRO INVEST CAPITAL" S.A.	4 692 256,80	30,39	4	2,38	2
3	S.C. "BROKER M-D" S.A.	1 794 933,36	11,62	52	30,95	6
4	BC "VICTORIABANK" SA	779 900,00	5,05	45	26,79	9
5	C.B. "DAACInvest" S.A.	628 952,00	4,07	8	4,76	2
6	BC "MOLDOVA-AGROINDBANK" SA	425 930,00	2,76	8	4,76	1
7	CB "PROAJIOC" SA	332 106,00	2,15	10	5,95	2
8	"GEST-CAPITAL" SA	262 106,00	1,70	9	5,36	1
9	BC "EXIMBANK - Gruppo Veneto Banca" SA	234 530,00	1,52	4	2,38	1
10	BC "ENERGBANK" SA	780,00	0,01	1	0,60	1
11	S.V.M. "Iuventus-DS" S.A.	780,00	0,01	1	0,60	1
<b>TOTAL:</b>		<b>15 441 482,16</b>	<b>100,00</b>	<b>168</b>	<b>100,00</b>	
<b>ANUAL / ГОДОВАЯ</b>						
1	CB "PROAJIOC" SA	258 507 649,90	37,96	48	9,20	10
2	BC "MOLDOVA-AGROINDBANK" SA	254 320 393,00	37,35	31	5,94	4
3	BC "BANCA DE FINANTE SI COMERT" SA	100 059 156,06	14,69	5	0,96	3
4	S.C. "BROKER M-D" S.A.	26 498 910,56	3,89	194	37,16	12
5	"VALINVEST" SA	20 289 224,62	2,98	75	14,37	9
6	C.B. "DAACInvest" S.A.	10 084 437,62	1,48	43	8,24	12
7	"PRO INVEST CAPITAL" S.A.	4 988 256,80	0,73	5	0,96	2
8	BC "MOLDINDCONBANK" SA	2 285 810,00	0,34	5	0,96	1
9	BC "VICTORIABANK" SA	1 312 939,10	0,19	75	14,37	12
10	"GEST-CAPITAL" SA	1 022 576,00	0,15	11	2,11	3
11	S.V.M. "Iuventus-DS" S.A.	783 830,00	0,12	16	3,07	4
12	BC "EXIMBANK - Gruppo Veneto Banca" SA	649 480,00	0,10	9	1,72	1
13	FB "BROKWEST" SA	190 800,00	0,03	4	0,77	1
14	BC "ENERGBANK" SA	780,00	0,00	1	0,19	1
<b>TOTAL:</b>		<b>680 994 243,66</b>	<b>100,00</b>	<b>522</b>	<b>100,00</b>	





**RATINGUL VOLUMELOR MEMBRILOR, MTF, 2016**  
**РЕЙТИНГ ОБЪЕМОВ ЧЛЕНОВ, МТС, 2016**

№	Denumirea Наименование	Volumul, lei Объем, лей	%	Numărul de tranz., un. Количество сделок, шт.	%	Numărul de emit., un. Количество эмитентов, шт.
<b>DECEMBRIE / ДЕКАБРЬ</b>						
1	FB "BROKWEST" SA	3 389 638,00	68,56	2	6,67	1
2	S.C. "BROKER M-D" S.A.	656 556,00	13,28	19	63,33	3
3	BC "VICTORIABANK" SA	538 656,00	10,89	1	3,33	1
4	"GEST-CAPITAL" SA	300 240,00	6,07	4	13,33	1
5	CB "PROAJIOC" SA	34 000,00	0,69	2	6,67	1
6	C.B. "DAACInvest" S.A.	25 228,80	0,51	2	6,67	1
<b>TOTAL:</b>		<b>4 944 318,80</b>	<b>100,00</b>	<b>30</b>	<b>100,00</b>	
<b>TRIMESTRUL IV / IV КВАРТАЛ</b>						
1	FB "BROKWEST" SA	5 968 176,90	48,51	20	19,23	1
2	"GEST-CAPITAL" SA	2 792 297,60	22,70	26	25,00	2
3	C.B. "DAACInvest" S.A.	1 338 317,30	10,88	16	15,38	3
4	"VALINVEST" SA	936 516,00	7,61	8	7,69	2
5	S.C. "BROKER M-D" S.A.	663 276,00	5,39	25	24,04	4
6	BC "VICTORIABANK" SA	543 248,00	4,42	2	1,92	2
7	CB "PROAJIOC" SA	55 780,00	0,45	6	5,77	2
8	BC "MOBIASBANCA- Groupe Societe Generale" SA	4 592,00	0,04	1	0,96	1
<b>TOTAL:</b>		<b>12 302 203,80</b>	<b>100,00</b>	<b>104</b>	<b>100,00</b>	
<b>ANUAL / ГОДОВАЯ</b>						
1	FB "BROKWEST" SA	5 977 399,40	26,15	24	2,46	2
2	"GEST-CAPITAL" SA	5 002 837,60	21,88	51	5,24	8
3	C.B. "DAACInvest" S.A.	3 210 302,66	14,04	683	70,12	6
4	"PRO INVEST CAPITAL" S.A.	2 000 506,20	8,75	6	0,62	1
5	S.V.M. "Iuventus-DS" S.A.	1 864 800,00	8,16	5	0,51	2
6	CB "PROAJIOC" SA	1 748 087,00	7,65	39	4,00	11
7	"VALINVEST" SA	1 458 540,30	6,38	13	1,33	5
8	S.C. "BROKER M-D" S.A.	880 276,00	3,85	115	11,81	5
9	BC "VICTORIABANK" SA	555 470,50	2,43	17	1,75	4
10	"FINCOM" SA	129 758,00	0,57	18	1,85	3
11	BC "BANCA DE FINANTE SI COMERT" SA	28 328,30	0,12	2	0,21	1
12	BC "MOBIASBANCA- Groupe Societe Generale" SA	4 592,00	0,02	1	0,10	1
<b>TOTAL:</b>		<b>22 860 897,96</b>	<b>100,00</b>	<b>974</b>	<b>100,00</b>	

Informații mai detaliate privind cererea și oferta, prețurile de piață, statistica tranzacțiilor bursiere, precum și lista companiilor de brokeri pot fi găsite pe site-ul Bursei de Valori a Moldovei ([www.moldse.md](http://www.moldse.md)) sau la tel. 022-27-54-20.

Informația privind negocierile este publicată: săptămînal în ziarul "Capital-Market", lunar în buletinul informativ al bursei "Bursa de Valori a Moldovei" (indice la «Poșta Moldovei» – 31882).

Более детальную информацию о спросе и предложении, о рыночных ценах, о статистике биржевых торгов, а также список брокерских компаний вы можете найти на сайте Фондовой Биржи Молдовы ([www.moldse.md](http://www.moldse.md)) или по тел. 022-27-54-20.

Информация о торгах публикуется: еженедельно в газете «Capital-Market», ежемесячно в информационном бюллетене биржи «Bursa de Valori a Moldovei» (подписной индекс «Poșta Moldovei» – 31882).



**STATISTICA TRANZACȚIILOR PE PIAȚA REGLEMENTATĂ PENTRU LUNA DECEMBRIE 2016**  
**СТАТИСТИКА ТОРГОВ НА РЕГУЛИРУЕМОМ РЫНКЕ ЗА ДЕКАБРЬ 2016 года**

**STATISTICA TOTALIZATOARE / ИТОГОВАЯ СТАТИСТИКА**

ISIN	Denumirea SA Наименование АО	Nr. de acțiuni în emisiune, un. Количество акций в эмиссии, шт.	Valoarea nominală, lei Номинальная стоимость, лей	Nr. de acțiuni tranzacționate, un. Количество акций в сделках, шт.	% din volumul emisiunii % от эмиссии	Prețul, lei Цена, лей		Prețul mediu ponderat al volumului tranzacțiilor, lei Средневзвешенная по объему цена сделок, лей	Volumul tranzacționat, lei Объем сделок, лей	Nr. de tranz., un. Количество сделок, шт.
						min. мин.	max. макс.			
MD14AGIB1008	BC "MOLDOVA-AGROINDBANK" SA	1 037 634	200,00	273	0,026	1 000,00	1 030,00	1 011,65	276 180,00	6
MD14ELIR1009	SA "ELIRI"	536 324	10,00	11 200	2,088	10,20	10,20	10,20	114 240,00	2
MD14MICB1008	BC "MOLDINDCONBANK" SA	4 967 794	100,00	804	0,016	40,00	40,00	40,00	32 160,00	2
MD14NOVI1009	SA "TEHNOVIN"	1 128 227	10,00	2 000	0,177	10,00	10,00	10,00	20 000,00	1
MD14PANC1009	SA "PAN - COM"	139 189	10,00	4 354	3,128	14,00	14,00	14,00	60 956,00	8
MD14PIET1003	SA "PIETRIS"	416 733	12,00	25 398	6,095	19,00	19,00	19,00	482 562,00	1
MD14SIST1004	SA "MOLDSISTEMAUTOMATICA"	10 557	10,00	962	9,112	10,00	10,00	10,00	9 620,00	17
MD14SPTC1003	SA "SPERANTA-TC"	222 920	1,00	11 200	5,024	2,00	2,00	2,00	22 400,00	3
MD14UTIL1007	SA "UTILAJCOM"	603 785	5,00	37 691	6,242	8,40	8,40	8,40	316 604,40	1
MD14VCTB1004	BC "VICTORIABANK" S.A.	25 000 091	10,00	7 119	0,028	45,00	51,00	47,17	335 823,00	7
MD14VITE1005	SA "ORHEI - VIT"	2 016 069	15,00	10 945	0,543	17,00	17,00	17,00	186 065,00	7
<b>TOTAL:</b>				<b>111 946</b>					<b>1 856 610,40</b>	<b>55</b>

**INCLUSIV: / В ТОМ ЧИСЛЕ:**

**Secția de Bază / Основная секция**

**TRANZACȚII EFECTUATE PRIN MECANISMUL PIEȚEI INTERACTIVE**  
**СДЕЛКИ С ИСПОЛЬЗОВАНИЕМ МЕХАНИЗМА ИНТЕРАКТИВНОГО РЫНКА**

ISIN	Denumirea SA Наименование АО	Nr. de acțiuni în emisiune, un. Кол. акций в эмиссии, шт.	Valoarea nominală, lei Номинальная стоимость, лей	Nr. de acțiuni tranzacționate, un. Количество акций в сделках, шт.	% din volumul emisiunii, % % от эмиссии	Prețul, lei Цена, лей		Volumul tranzacționat, lei Объем сделок, лей	Numărul de tranzacții, un. Количество сделок, шт.
						min. мин.	max. макс.		
MD14AGIB1008	BC "MOLDOVA-AGROINDBANK" SA	1 037 634	200,00	273	0,026	1 000,00	1 030,00	276 180,00	6
MD14ELIR1009	SA "ELIRI"	536 324	10,00	11 200	2,088	10,20	10,20	114 240,00	2
MD14MICB1008	BC "MOLDINDCONBANK" SA	4 967 794	100,00	804	0,016	40,00	40,00	32 160,00	2
MD14NOVI1009	SA "TEHNOVIN"	1 128 227	10,00	2 000	0,177	10,00	10,00	20 000,00	1
MD14SIST1004	SA "MOLDSISTEMAUTOMATICA"	10 557	10,00	962	9,112	10,00	10,00	9 620,00	17
MD14VCTB1004	BC "VICTORIABANK" S.A.	25 000 091	10,00	7 119	0,028	45,00	51,00	335 823,00	7
MD14VITE1005	SA "ORHEI - VIT"	2 016 069	15,00	10 945	0,543	17,00	17,00	186 065,00	7
<b>TOTAL:</b>				<b>33 303</b>				<b>974 088,00</b>	<b>42</b>

**Secția Tranzacțiilor Directe / Секция Прямых сделок**

**OFERTĂ PUBLICĂ PE PIAȚA SECUNDARĂ / ПУБЛИЧНОЕ ПРЕДЛОЖЕНИЕ НА ВТОРИЧНОМ РЫНКЕ**

ISIN	Denumirea SA Наименование АО	Nr. de acțiuni în emisiune, un. Кол. акций в эмиссии, шт.	Valoarea nominală, lei Номинальная стоимость, лей	Nr. de acțiuni tranzacționate, un. Количество акций в сделках, шт.	% din volumul emisiunii, % % от эмиссии	Prețul, lei Цена, лей		Volumul tranzacționat, lei Объем сделок, лей	Numărul de tranzacții, un. Количество сделок, шт.
						min. мин.	max. макс.		
MD14PANC1009	SA "PAN - COM"	139 189	10,00	4 354	3,128	14,00	14,00	60 956,00	8
MD14PIET1003	SA "PIETRIS"	416 733	12,00	25 398	6,095	19,00	19,00	482 562,00	1
MD14SPTC1003	SA "SPERANTA-TC"	222 920	1,00	11 200	5,024	2,00	2,00	22 400,00	3
MD14UTIL1007	SA "UTILAJCOM"	603 785	5,00	37 691	6,242	8,40	8,40	316 604,40	1
<b>TOTAL:</b>				<b>78 643</b>				<b>882 522,40</b>	<b>13</b>



**STATISTICA TRANZACȚIILOR CONFORM REZULTATELOR FIECĂREI SESIUNI BURSIERE, DECEMBRIE 2016**  
**СТАТИСТИКА СДЕЛОК ПО РЕЗУЛЬТАТАМ КАЖДОЙ БИРЖЕВОЙ СЕССИИ, ДЕКАБРЬ 2016**

Data Дата	ISIN	Denumirea SA Наименование АО	Pretul, lei Цена, лей	Numărul așt., un. Количество акций, шт.	Volumul, lei Объем, лей	Tipul tranzacției Тип сделки
02.12.16 13:01	MD14AGIB1008	BC "MOLDOVA-AGROINDBANK" SA	1 000,00	1	1 000,00	Vinzare Cumparare
02.12.16 13:01	MD14AGIB1008	BC "MOLDOVA-AGROINDBANK" SA	1 000,00	96	96 000,00	Vinzare Cumparare
02.12.16 13:01	MD14VITE1005	SA "ORHEI - VIT"	17,00	58	986,00	Vinzare Cumparare
02.12.16 13:01	MD14VITE1005	SA "ORHEI - VIT"	17,00	3121	53 057,00	Vinzare Cumparare
05.12.16 13:01	MD14AGIB1008	BC "MOLDOVA-AGROINDBANK" SA	1 030,00	1	1 030,00	Vinzare Cumparare
05.12.16 13:01	MD14AGIB1008	BC "MOLDOVA-AGROINDBANK" SA	1 030,00	5	5 150,00	Vinzare Cumparare
05.12.16 13:23	MD14UTIL1007	SA "UTILAJCOM"	8,40	37691	316 604,40	Oferta publica pe piata secundara
07.12.16 13:01	MD14VITE1005	SA "ORHEI - VIT"	17,00	1288	21 896,00	Vinzare Cumparare
07.12.16 13:01	MD14VITE1005	SA "ORHEI - VIT"	17,00	2140	36 380,00	Vinzare Cumparare
08.12.16 10:33	MD14SPTC1003	SA "SPERANTA-TC"	2,00	136	272,00	Oferta publica pe piata secundara
08.12.16 10:33	MD14SPTC1003	SA "SPERANTA-TC"	2,00	6700	13 400,00	Oferta publica pe piata secundara
08.12.16 10:33	MD14SPTC1003	SA "SPERANTA-TC"	2,00	4364	8 728,00	Oferta publica pe piata secundara
12.12.16 13:01	MD14AGIB1008	BC "MOLDOVA-AGROINDBANK" SA	1 000,00	70	70 000,00	Vinzare Cumparare
12.12.16 13:01	MD14VCTB1004	BC "VICTORIABANK" S.A.	45,00	175	7 875,00	Vinzare Cumparare
12.12.16 13:01	MD14VCTB1004	BC "VICTORIABANK" S.A.	45,00	58	2 610,00	Vinzare Cumparare
12.12.16 13:01	MD14VCTB1004	BC "VICTORIABANK" S.A.	45,00	4300	193 500,00	Vinzare Cumparare
14.12.16 13:01	MD14MICB1008	BC "MOLDINDCONBANK" SA	40,00	175	7 000,00	Vinzare Cumparare
14.12.16 13:01	MD14MICB1008	BC "MOLDINDCONBANK" SA	40,00	629	25 160,00	Vinzare Cumparare
15.12.16 11:22	MD14PIET1003	SA "PIETRIS"	19,00	25398	482 562,00	Oferta publica pe piata secundara
15.12.16 11:26	MD14PANC1009	SA "PAN - COM"	14,00	4	56,00	Oferta publica pe piata secundara
15.12.16 11:26	MD14PANC1009	SA "PAN - COM"	14,00	40	560,00	Oferta publica pe piata secundara
15.12.16 11:26	MD14PANC1009	SA "PAN - COM"	14,00	831	11 634,00	Oferta publica pe piata secundara
15.12.16 11:26	MD14PANC1009	SA "PAN - COM"	14,00	60	840,00	Oferta publica pe piata secundara
15.12.16 11:26	MD14PANC1009	SA "PAN - COM"	14,00	1085	15 190,00	Oferta publica pe piata secundara
15.12.16 11:27	MD14PANC1009	SA "PAN - COM"	14,00	1048	14 672,00	Oferta publica pe piata secundara
15.12.16 11:27	MD14PANC1009	SA "PAN - COM"	14,00	258	3 612,00	Oferta publica pe piata secundara
15.12.16 11:27	MD14PANC1009	SA "PAN - COM"	14,00	1028	14 392,00	Oferta publica pe piata secundara
15.12.16 13:01	MD14NOV1009	SA "TEHNOVIN"	10,00	2000	20 000,00	Vinzare Cumparare
15.12.16 13:01	MD14VCTB1004	BC "VICTORIABANK" S.A.	50,00	33	1 650,00	Vinzare Cumparare
15.12.16 13:01	MD14VCTB1004	BC "VICTORIABANK" S.A.	50,00	15	750,00	Vinzare Cumparare
20.12.16 13:01	MD14VITE1005	SA "ORHEI - VIT"	17,00	1000	17 000,00	Vinzare Cumparare
20.12.16 13:01	MD14VITE1005	SA "ORHEI - VIT"	17,00	681	11 577,00	Vinzare Cumparare
20.12.16 13:01	MD14VITE1005	SA "ORHEI - VIT"	17,00	2657	45 169,00	Vinzare Cumparare
21.12.16 13:01	MD14VCTB1004	BC "VICTORIABANK" S.A.	51,00	2428	123 828,00	Vinzare Cumparare
22.12.16 13:01	MD14SIST1004	SA "MOLDSISTEMAUTOMATICA"	10,00	100	1 000,00	Vinzare Cumparare
22.12.16 13:01	MD14SIST1004	SA "MOLDSISTEMAUTOMATICA"	10,00	152	1 520,00	Vinzare Cumparare
22.12.16 13:01	MD14SIST1004	SA "MOLDSISTEMAUTOMATICA"	10,00	54	540,00	Vinzare Cumparare
22.12.16 13:01	MD14SIST1004	SA "MOLDSISTEMAUTOMATICA"	10,00	1	10,00	Vinzare Cumparare
22.12.16 13:01	MD14SIST1004	SA "MOLDSISTEMAUTOMATICA"	10,00	78	780,00	Vinzare Cumparare
22.12.16 13:01	MD14SIST1004	SA "MOLDSISTEMAUTOMATICA"	10,00	38	380,00	Vinzare Cumparare
22.12.16 13:01	MD14SIST1004	SA "MOLDSISTEMAUTOMATICA"	10,00	48	480,00	Vinzare Cumparare
22.12.16 13:01	MD14SIST1004	SA "MOLDSISTEMAUTOMATICA"	10,00	2	20,00	Vinzare Cumparare
22.12.16 13:01	MD14SIST1004	SA "MOLDSISTEMAUTOMATICA"	10,00	56	560,00	Vinzare Cumparare
22.12.16 13:01	MD14VCTB1004	BC "VICTORIABANK" S.A.	51,00	110	5 610,00	Vinzare Cumparare
27.12.16 13:01	MD14AGIB1008	BC "MOLDOVA-AGROINDBANK" SA	1 030,00	100	103 000,00	Vinzare Cumparare
27.12.16 13:01	MD14SIST1004	SA "MOLDSISTEMAUTOMATICA"	10,00	54	540,00	Vinzare Cumparare
27.12.16 13:01	MD14SIST1004	SA "MOLDSISTEMAUTOMATICA"	10,00	34	340,00	Vinzare Cumparare
27.12.16 13:01	MD14SIST1004	SA "MOLDSISTEMAUTOMATICA"	10,00	9	90,00	Vinzare Cumparare
27.12.16 13:01	MD14SIST1004	SA "MOLDSISTEMAUTOMATICA"	10,00	68	680,00	Vinzare Cumparare
27.12.16 13:01	MD14SIST1004	SA "MOLDSISTEMAUTOMATICA"	10,00	49	490,00	Vinzare Cumparare
27.12.16 13:01	MD14SIST1004	SA "MOLDSISTEMAUTOMATICA"	10,00	64	640,00	Vinzare Cumparare
27.12.16 13:01	MD14SIST1004	SA "MOLDSISTEMAUTOMATICA"	10,00	142	1 420,00	Vinzare Cumparare
27.12.16 13:01	MD14SIST1004	SA "MOLDSISTEMAUTOMATICA"	10,00	13	130,00	Vinzare Cumparare
28.12.16 13:01	MD14ELIR1009	SA "ELIRI"	10,20	2020	20 604,00	Vinzare Cumparare
28.12.16 13:01	MD14ELIR1009	SA "ELIRI"	10,20	9180	93 636,00	Vinzare Cumparare
		<b>TOTAL:</b>			<b>1 856 610,40</b>	





STATISTICA TRANZACȚIILOR PE PIAȚA REGLEMENTATĂ, TRIMESTRUL IV 2016  
 СТАТИСТИКА ТОРГОВ НА РЕГУЛИРУЕМОМ РЫНКЕ ЗА IV КВАРТАЛ 2016 года

STATISTICA TOTALIZATOARE / ИТОГОВАЯ СТАТИСТИКА

ISIN	Denumirea SA Наименование АО	Nr. de acțiuni în emisiune, un. Количество акций в эмиссии, шт.	Valoarea nominală, lei Номинальная стоимость, лей	Nr. de acțiuni tranzacționate, un. Количество акций в сделках, шт.	% din volumul emisiunii, % % от эмиссии	Prețul, lei Цена, лей		Prețul mediu ponderat al volumului tranzacțiilor, lei Средневзвешенная по объему цена сделок, лей	Volumul tranzacționat, lei Объем сделок, лей	Nr. de tranz., un. Количество сделок, шт.
						min. мин.	max. макс.			
MD14AGIB1008	BC "MOLDOVA-AGROINDBANK" SA	1 037 634	200,00	517	0,050	945,00	1 075,00	1 010,95	522 660,00	13
MD14ELIR1009	SA "ELIRI"	536 324	10,00	16 200	3,021	10,20	10,50	10,29	166 740,00	4
MD14GAZP1001	SA "GAZPROIECT"	38 850	10,00	5 415	13,938	5,00	5,00	5,00	27 075,00	2
MD14GINA1004	S.A."BS-LEASING GRUP"	94 324	100,00	27 432	29,083	100,00	100,00	100,00	2 743 200,00	2
MD14MBIS1000	BC "MOBIASBANCA- Groupe Societe Generale" SA	10 000 000	10,00	1 975	0,020	50,00	51,00	50,01	98 765,00	2
MD14MCDE1000	SA "CULINARIE DECEBAL"	41 155	2,00	13 713	33,320	148,00	148,00	148,00	2 029 524,00	1
MD14MICB1008	BC "MOLDINDCONBANK" SA	4 967 794	100,00	804	0,016	40,00	40,00	40,00	32 160,00	2
MD14NOVI1009	SA "TEHNOVIN"	1 128 227	10,00	2 000	0,177	10,00	10,00	10,00	20 000,00	1
MD14PANC1009	SA "PAN - COM"	139 189	10,00	7 013	5,038	10,00	14,00	13,24	92 828,00	12
MD14PIET1003	SA "PIETRIS"	416 733	12,00	25 398	6,095	19,00	19,00	19,00	482 562,00	1
MD14ROZA1009	IM "SUDZUCKER-MOLDOVA"	10 916 660	10,00	11 617	0,106	28,00	28,00	28,00	325 276,00	4
MD14SIST1004	SA "MOLDSISTEMAUTOMATICA"	10 557	10,00	962	9,112	10,00	10,00	10,00	9 620,00	17
MD14SPTC1003	SA "SPERANTA-TC"	222 920	1,00	17 300	7,761	1,70	2,00	1,89	32 770,00	4
MD14UTIL1007	SA "UTILAJCOM"	603 785	5,00	37 691	6,242	8,40	8,40	8,40	316 604,40	1
MD14VCTB1004	BC "VICTORIABANK" S.A.	25 000 091	10,00	7 132	0,029	45,00	60,00	47,20	336 603,00	8
MD14VITE1005	SA "ORHEI - VIT"	2 016 069	15,00	15 418	0,765	17,00	17,00	17,00	262 106,00	9
MD14ZORI1001	SA "ZORILE"	7 125 578	18,00	5 601	0,079	39,68	39,68	39,68	222 247,68	1
<b>TOTAL:</b>				196 188					7 720 741,08	84

INCLUSIV: / В ТОМ ЧИСЛЕ:

Secția de Bază / Основная секция

TRANZACȚII EFECTUATE PRIN MECANISMUL PIEȚEI INTERACTIVE  
 СДЕЛКИ С ИСПОЛЬЗОВАНИЕМ МЕХАНИЗМА ИНТЕРАКТИВНОГО РЫНКА

ISIN	Denumirea SA Наименование АО	Nr. de acțiuni în emisiune, un. Кол. акций в эмиссии, шт.	Valoarea nominală, lei Номинальная стоимость, лей	Nr. de acțiuni tranzacționate, un. Количество акций в сделках, шт.	% din volumul emisiunii, % % от эмиссии	Prețul, lei Цена, лей		Volumul tranzacționat, lei Объем сделок, лей	Numărul de tranzacții, un. Количество сделок, шт.
						min. мин.	max. макс.		
MD14AGIB1008	BC "MOLDOVA-AGROINDBANK" SA	1 037 634	200,00	517	0,050	945,00	1 075,00	522 660,00	13
MD14ELIR1009	SA "ELIRI"	536 324	10,00	16 200	3,021	10,20	10,50	166 740,00	4
MD14GINA1004	S.A."BS-LEASING GRUP"	94 324	100,00	27 432	29,083	100,00	100,00	2 743 200,00	2
MD14MBIS1000	BC "MOBIASBANCA- Groupe Societe Generale" SA	10 000 000	10,00	1 975	0,020	50,00	51,00	98 765,00	2
MD14MICB1008	BC "MOLDINDCONBANK" SA	4 967 794	100,00	804	0,016	40,00	40,00	32 160,00	2
MD14NOVI1009	SA "TEHNOVIN"	1 128 227	10,00	2 000	0,177	10,00	10,00	20 000,00	1
MD14PANC1009	SA "PAN - COM"	139 189	10,00	2 659	1,910	10,00	12,00	31 872,00	4
MD14ROZA1009	IM "SUDZUCKER-MOLDOVA"	10 916 660	10,00	11 617	0,106	28,00	28,00	325 276,00	4
MD14SIST1004	SA "MOLDSISTEMAUTOMATICA"	10 557	10,00	962	9,112	10,00	10,00	9 620,00	17
MD14SPTC1003	SA "SPERANTA-TC"	222 920	1,00	6 100	2,736	1,70	1,70	10 370,00	1
MD14VCTB1004	BC "VICTORIABANK" S.A.	25 000 091	10,00	7 132	0,029	45,00	60,00	336 603,00	8
MD14VITE1005	SA "ORHEI - VIT"	2 016 069	15,00	15 418	0,765	17,00	17,00	262 106,00	9
<b>TOTAL:</b>				92 816				4 559 372,00	67

Secția Tranzacțiilor Directe / Секция Прямых сделок

OFERTĂ PUBLICĂ PE PIAȚA SECUNDARĂ / ПУБЛИЧНОЕ ПРЕДЛОЖЕНИЕ НА ВТОРИЧНОМ РЫНКЕ

ISIN	Denumirea SA Наименование АО	Nr. de acțiuni în emisiune, un. Кол. акций в эмиссии, шт.	Valoarea nominală, lei Номинальная стоимость, лей	Nr. de acțiuni tranzacționate, un. Количество акций в сделках, шт.	% din volumul emisiunii, % % от эмиссии	Prețul, lei Цена, лей		Volumul tranzacționat, lei Объем сделок, лей	Numărul de tranzacții, un. Количество сделок, шт.
						min. мин.	max. макс.		
MD14GAZP1001	SA "GAZPROIECT"	38 850	10,00	5 415	13,938	5,00	5,00	27 075,00	2
MD14MCDE1000	SA "CULINARIE DECEBAL"	41 155	2,00	13 713	33,320	148,00	148,00	2 029 524,00	1
MD14PANC1009	SA "PAN - COM"	139 189	10,00	4 354	3,128	14,00	14,00	60 956,00	8
MD14PIET1003	SA "PIETRIS"	416 733	12,00	25 398	6,095	19,00	19,00	482 562,00	1
MD14SPTC1003	SA "SPERANTA-TC"	222 920	1,00	11 200	5,024	2,00	2,00	22 400,00	3
MD14UTIL1007	SA "UTILAJCOM"	603 785	5,00	37 691	6,242	8,40	8,40	316 604,40	1
MD14ZORI1001	SA "ZORILE"	7 125 578	18,00	5 601	0,079	39,68	39,68	222 247,68	1
<b>TOTAL:</b>				103 372				3 161 369,08	17



**STATISTICA TRANZACȚIILOR PE PIAȚA REGLEMENTATĂ PENTRU ANUL 2016**  
**СТАТИСТИКА ТОРГОВ НА РЕГУЛИРУЕМОМ РЫНКЕ ЗА 2016 год**

**STATISTICA TOTALIZATOARE / ИТОГОВАЯ СТАТИСТИКА**

ISIN	Denumirea SA Наименование АО	Nr. de acțiuni în emisiune, un. Количество акций в эмиссии, шт.	Valoarea nominală, lei Номинальная стоимость, лей	Nr. de acțiuni tranzacționate, un. Количество акций в сделках, шт.	% din volumul emisiunii % от эмиссии	Prețul, lei Цена, лей		Prețul mediu ponderat al volumului tranzacțiilor, lei Средневзвешенная по объему цена сделок, лей	Volumul tranzacționat, lei Объем сделок, лей	Nr. de tranz., un. Количество сделок, шт.
						min. мин.	max. макс.			
MD14AGIB1008	BC "MOLDOVA-AGROINDBANK" SA	1 037 634	200,00	2 608	0,217	945,00	2 666,00	1 066,76*	3 351 090,00	44
MD14ARTZ1004	SA "ARTIZANA"	61 521	30,00	6 666	10,835	15,00	30,00	22,76	151 710,00	6
MD14BARD1000	Intreprinderea Mixta Fabrica de Vinuri "VINARIA BARDAR" SA	156 699	35,00	8	0,005	300,00	300,00	300,00	2 400,00	1
MD14BARR1004	SA "INTREPRINDEREA DE DESERVIRE TEHNICA BARDAR"	182 585	30,00	12 062	6,606	30,00	30,00	30,00	361 860,00	3
MD14BEMA1004	SA "BEERMASTER"	839 160	9,00	1 436	0,171	58,32	58,32	58,32	83 747,52	1
MD14BFCM1001	SA "BANCA DE FINANTE SI COMERT"	1 315 442	100,00	145 819	11,085	342,87	342,87	342,87	49 996 960,53	1
MD14BUTO1001	SA "BUTOIAS"	3 299 862	1,00	170 846	5,177	1,00	1,00	1,00	170 846,00	3
MD14CARO2004	SA "Aeroport Catering"	39 000	150,00	39 000	100,000	130,00	130,00	130,00	5 070 000,00	1
MD14DALI1009	SA "DALIA"	129 088	10,00	11 627	9,007	10,00	10,00	10,00	116 270,00	1
MD14ELIR1009	SA "ELIRI"	536 324	10,00	16 200	3,021	10,20	10,50	10,29	166 740,00	4
MD14EURB1005	BC "EUROCREDITBANK"	13 800 000	10,00	1 590	0,012	17,40	17,40	17,40	27 666,00	4
MD14FLAU1001	SA "FLOAREA SOARELUI"	740 794	20,00	7 500	1,012	50,00	50,00	50,00	375 000,00	1
MD14FRAN1004	SA Combinatul de panificatie "FRANZELUTA"	1 779 826	20,00	3 263	0,183	18,00	18,00	18,00	58 734,00	8
MD14GAZP1001	SA "GAZPROIECT"	38 850	10,00	7 696	19,810	3,15	5,00	4,45	34 260,15	3
MD14GINA1004	S.A."BS-LEASING GRUP"	94 324	100,00	27 432	29,083	100,00	100,00	100,00	2 743 200,00	2
MD14INTR1000	SA "INTERIOR"	83 653	10,00	36 986	44,214	25,00	25,00	25,00	924 650,00	1
MD14LIOR1007	SA "Amelioratorul"	185 126	10,00	183 987	99,385	5,34	5,34	5,34	982 490,58	1
MD14MBIS1000	BC "MOBIASBANCA- Groupe Societe Generale" SA	10 000 000	10,00	6 650	0,067	50,00	60,00	51,06	339 565,00	7
MD14MCDE1000	SA "CULINARIE DECEBAL"	41 155	2,00	27 231	66,167	134,94	258,54	196,82	5 359 585,32	3
MD14MICB1008	BC "MOLDINDCONBANK" SA	4 967 794	100,00	41 911	0,844	40,00	80,00	66,83	2 800 970,00	11
MD14NOV11009	SA "TEHNOVIN"	1 128 227	10,00	2 100	0,186	10,00	10,00	10,00	21 000,00	2
MD14ONTA1001	SA "MONTAJCOM"	90 000	10,00	9 098	10,109	5,00	5,00	5,00	45 490,00	8
MD14PANC1009	SA "PAN - COM"	139 189	10,00	11 367	8,167	10,00	14,00	12,76	145 076,00	18
MD14PIET1003	SA "PIETRIS"	416 733	12,00	46 440	11,144	15,00	19,00	17,50	812 791,50	7
MD14PROS1001	SA "SOCIETATEA DE CERCETARI STIINTIFICE SI PROSPECTIUNI IN CONSTRUCTII"	13 494	10,00	800	5,929	10,00	10,00	10,00	8 000,00	3
MD14RADI1003	SA "RADIATOR"	244 522	47,00	25 211	10,310	14,70	20,00	19,47	490 970,00	7
MD14ROZA1009	IM "SUDZUCKER-MOLDOVA"	10 916 660	10,00	11 617	0,106	28,00	28,00	28,00	325 276,00	4
MD14RROZ1000	SA "TRANDAFIR ROZ"	200 203	1,00	12 500	6,244	10,00	10,00	10,00	125 000,00	1
MD14RUNT1004	SA "1000 MARUNTISURI"	38 625	10,00	2 840	7,353	10,00	10,00	10,00	28 400,00	6
MD14SCON1000	SA "TRANSCON - M"	2 689 200	10,00	23 038	0,857	4,70	4,70	4,70	108 278,60	3
MD14SIST1004	SA "MOLDSISTEMAUTOMATICA"	10 557	10,00	962	9,112	10,00	10,00	10,00	9 620,00	17
MD14SPTC1003	SA "SPERANTA-TC"	222 920	1,00	22 400	10,048	1,70	2,00	1,85	41 440,00	5
MD14TEBS1007	SA "TEBAS"	3 047 559	10,00	71 846	2,357	4,00	4,30	4,22	303 434,90	48
MD14TROS1007	SA "INTROSCOP"	1 522 097	10,00	96 465	6,338	112,41	112,41	112,41	10 843 630,65	1
MD14UNIC1004	SA "UNIC"	79 782	115,00	68 174	85,450	3 700,00	3 700,00	3 700,00	252 243 800,00	1
MD14UTIL1007	SA "UTILAJCOM"	603 785	5,00	111 691	18,498	8,00	8,40	8,22	917 854,40	3
MD14VCTB1004	BC "VICTORIABANK" S.A.	25 000 091	10,00	8 733	0,035	45,00	60,00	48,66	424 961,00	11
MD14VITE1005	SA "ORHEI - VIT"	2 016 069	15,00	15 418	0,765	17,00	17,00	17,00	262 106,00	9
MD14ZORI1001	SA "ZORILE"	7 125 578	18,00	5 601	0,079	39,68	39,68	39,68	222 247,68	1
	<b>TOTAL:</b>			1 296 459					339 544 111,83	257

\* - În conformitate cu Hotărîrea CNPF Nr.26/8 din 27 mai 2016  
- В соответствии с Решением НКФР Nr.26/8 от 27 мая 2016



INCLUSIV: / В ТОМ ЧИСЛЕ:

**Secția de Bază / Основная секция****TRANZACȚII EFECTUATE PRIN MECANISMUL PIEȚEI INTERACTIVE**  
**СДЕЛКИ С ИСПОЛЬЗОВАНИЕМ МЕХАНИЗМА ИНТЕРАКТИВНОГО РЫНКА**

ISIN	Denumirea SA Наименование АО	Nr. de acțiuni în emisiune, un. Кол. акций в эмиссии, шт.	Valoarea nominală, lei Номинальная стоимость, лей	Nr. de acțiuni tranzacționate, un. Количество акций в сделках, шт.	% din volumul emisiunii, % от эмиссии	Prețul, lei Цена, лей		Volumul tranzacționat, lei Объем сделок, лей	Numărul de tranzacții, un. Количество сделок, шт.
						min. мин.	max. макс.		
MD14AGIB1008	BC "MOLDOVA-AGROINDBANK" SA	1 037 634	200,00	2 608	0,251	945,00	2 660,00	3 351 090,00	44
MD14ARTZ1004	SA "ARTIZANA"	61 521	30,00	3 218	5,231	15,00	15,00	48 270,00	5
MD14BARR1004	SA "INTREPRINDEREA DE DESERVIRE TEHNICA BARDAR"	182 585	30,00	6 000	3,286	30,00	30,00	180 000,00	1
MD14BUTO1001	SA "BUTOIAS"	3 299 862	1,00	165 400	5,012	1,00	1,00	165 400,00	2
MD14ELIR1009	SA "ELIRI"	536 324	10,00	16 200	3,021	10,20	10,50	166 740,00	4
MD14FLAU1001	SA "FLOAREA SOARELUI"	740 794	20,00	7 500	1,012	50,00	50,00	375 000,00	1
MD14FRAN1004	SA Combinatul de panificatie "FRANZELUTA"	1 779 826	20,00	3 263	0,183	18,00	18,00	58 734,00	8
MD14GAZP1001	SA "GAZPROIECT"	38 850	10,00	2 281	5,871	3,15	3,15	7 185,15	1
MD14GINA1004	S.A."BS-LEASING GRUP"	94 324	100,00	27 432	29,083	100,00	100,00	2 743 200,00	2
MD14MBIS1000	BC "MOBIASBANCA-Groupe Societe Generale" SA	10 000 000	10,00	5 650	0,057	50,00	60,00	289 565,00	6
MD14MICB1008	BC "MOLDINDCONBANK" SA	4 967 794	100,00	34 248	0,689	40,00	70,00	2 339 670,00	9
MD14NOVI1009	SA "TEHNOVIN"	1 128 227	10,00	2 100	0,186	10,00	10,00	21 000,00	2
MD14PANC1009	SA "PAN - COM"	139 189	10,00	7 013	5,038	10,00	12,00	84 120,00	10
MD14PIET1003	SA "PIETRIS"	416 733	12,00	21 042	5,049	15,00	17,00	330 229,50	6
MD14PROS1001	SA "SOCIETATEA DE CERCETARI STIINTIFICE SI PROSPECTIUNI IN CONSTRUCTII"	13 494	10,00	800	5,929	10,00	10,00	8 000,00	3
MD14RADI1003	SA "RADIATOR"	244 522	47,00	2 500	1,022	14,70	14,70	36 750,00	2
MD14ROZA1009	IM "SUDZUCKER-MOLDOVA"	10 916 660	10,00	11 617	0,106	28,00	28,00	325 276,00	4
MD14RUNT1004	SA "1000 MARUNTISURI"	38 625	10,00	2 840	7,353	10,00	10,00	28 400,00	6
MD14SCON1000	SA "TRANSCON - M"	2 689 200	10,00	23 038	0,857	4,70	4,70	108 278,60	3
MD14SIST1004	SA "MOLDSISTEMAUTOMATICA"	10 557	10,00	962	9,112	10,00	10,00	9 620,00	17
MD14SPTC1003	SA "SPERANTA-TC"	222 920	1,00	11 200	5,024	1,70	1,70	19 040,00	2
MD14TEBS1007	SA "TEBAS"	3 047 559	10,00	18 343	0,602	4,00	4,00	73 372,00	44
MD14UTIL1007	SA "UTILAJCOM"	603 785	5,00	74 000	12,256	8,00	8,25	601 250,00	2
MD14VCTB1004	BC "VICTORIABANK" S.A.	25 000 091	10,00	7 233	0,029	45,00	60,00	342 461,00	10
MD14VITE1005	SA "ORHEI - VIT"	2 016 069	15,00	15 418	0,765	17,00	17,00	262 106,00	9
<b>TOTAL:</b>				<b>471 906</b>				<b>11 974 757,25</b>	<b>203</b>

**Secția Tranzacțiilor Directe / Секция Прямых сделок****OFERTĂ PUBLICĂ PE PIAȚA SECUNDARĂ / ПУБЛИЧНОЕ ПРЕДЛОЖЕНИЕ НА ВТОРИЧНОМ РЫНКЕ**

ISIN	Denumirea SA Наименование АО	Nr. de acțiuni în emisiune, un. Кол. акций в эмиссии, шт.	Valoarea nominală, lei Номинальная стоимость, лей	Nr. de acțiuni tranzacționate, un. Количество акций в сделках, шт.	% din volumul emisiunii, % от эмиссии	Prețul, lei Цена, лей		Volumul tranzacționat, lei Объем сделок, лей	Numărul de tranzacții, un. Количество сделок, шт.
						min. мин.	max. макс.		
MD14ARTZ1004	SA "ARTIZANA"	61 521	30,00	3 448	5,605	30,00	30,00	103 440,00	1
MD14BARR1004	SA "INTREPRINDEREA DE DESERVIRE TEHNICA BARDAR"	182 585	30,00	6 062	3,320	30,00	30,00	181 860,00	2
MD14BEMA1004	SA "BEERMASTER"	839 160	9,00	1 436	0,171	58,32	58,32	83 747,52	1
MD14BUTO1001	SA "BUTOIAS"	3 299 862	1,00	5 446	0,165	1,00	1,00	5 446,00	1
MD14DALI1009	SA "DALIA"	129 088	10,00	11 627	9,007	10,00	10,00	116 270,00	1
MD14EURB1005	BC "EUROCREDITBANK"	13 800 000	10,00	1 590	0,012	17,40	17,40	27 666,00	4
MD14GAZP1001	SA "GAZPROIECT"	38 850	10,00	5 415	13,938	5,00	5,00	27 075,00	2
MD14INTR1000	SA "INTERIOR"	83 653	10,00	36 986	44,214	25,00	25,00	924 650,00	1
MD14MCDE1000	SA "CULINARIE DECEBAL"	41 155	2,00	13 713	33,320	148,00	148,00	2 029 524,00	1
MD14ONTA1001	SA "MONTAJCOM"	90 000	10,00	9 098	10,109	5,00	5,00	45 490,00	8
MD14PANC1009	SA "PAN - COM"	139 189	10,00	4 354	3,128	14,00	14,00	60 956,00	8
MD14PIET1003	SA "PIETRIS"	416 733	12,00	25 398	6,095	19,00	19,00	482 562,00	1
MD14RADI1003	SA "RADIATOR"	244 522	47,00	22 711	9,288	20,00	20,00	454 220,00	5
MD14RROZ1000	SA "TRANDAFIR ROZ"	200 203	1,00	12 500	6,244	10,00	10,00	125 000,00	1
MD14SPTC1003	SA "SPERANTA-TC"	222 920	1,00	11 200	5,024	2,00	2,00	22 400,00	3
MD14TEBS1007	SA "TEBAS"	3 047 559	10,00	53 503	1,756	4,30	4,30	230 062,90	4
MD14TROS1007	SA "INTROSCOP"	1 522 097	10,00	96 465	6,338	112,41	112,41	10 843 630,65	1
MD14UTIL1007	SA "UTILAJCOM"	603 785	5,00	37 691	6,242	8,40	8,40	316 604,40	1
MD14ZORI1001	SA "ZORILE"	7 125 578	18,00	5 601	0,079	39,68	39,68	222 247,68	1
<b>TOTAL:</b>				<b>364 244</b>				<b>16 302 852,15</b>	<b>47</b>



**VÎNZAREA ACȚIUNILOR PROPRIETATE PUBLICĂ (Agenția Proprietății Publice)**  
**ПРОДАЖА АКЦИЙ ПУБЛИЧНОЙ СОБСТВЕННОСТИ (Агентство Публичной Собственности)**

ISIN	Denumirea SA Наименование АО	Nr. de acțiuni în emisiune, un. Кол. акций в эмиссии, шт.	Valoarea nominală, lei Номинальная стоимость, лей	Nr. de acțiuni tranzacționate, un. Количество акций в сделках, шт.	% din volumul emisiunii, % от эмиссии	Prețul, lei Цена, лей		Volumul tranzacționat, lei Объем сделок, лей	Numărul de tranzacții, un. Количество сделок, шт.
						min. мин.	max. макс.		
MD14BARD1000	Intreprinderea Mixta Fabrica de Vinuri "VINARIA BARDAR" SA	156 699	35,00	8	0,005	300,00	300,00	2 400,00	1
MD14CARO2004	SA "Aeroport Catering"	39 000	150,00	39 000	100,000	130,00	130,00	5 070 000,00	1
MD14LIOR1007	SA "Amelioratorul"	185 126	10,00	183 987	99,385	5,34	5,34	982 490,58	1
MD14UNIC1004	SA "UNIC"	79 782	115,00	68 174	85,450	3 700,00	3 700,00	252 243 800,00	1
<b>TOTAL:</b>				291 169				258 298 690,58	4

**PACHET UNIC (LICITAȚIE CU STRIGARE)**  
**ЕДИНЬИ ПАКЕТ (ГОЛОСОВЫЕ АУКЦИОНЫ)**

ISIN	Denumirea SA Наименование АО	Nr. de acțiuni în emisiune, un. Кол. акций в эмиссии, шт.	Valoarea nominală, lei Номинальная стоимость, лей	Nr. de acțiuni tranzacționate, un. Количество акций в сделках, шт.	% din volumul emisiunii, % от эмиссии	Prețul, lei Цена, лей		Volumul tranzacționat, lei Объем сделок, лей	Numărul de tranzacții, un. Количество сделок, шт.
						min. мин.	max. макс.		
MD14MBIS1000	BC "MOBIASBANCA- Groupe Societe Generale" SA	10 000 000	10,00	1 000	0,010	50,00	50,00	50 000,00	1
MD14MCDE1000	SA "CULINARIE DECEBAL"	41 155	2,00	13 518	32,847	134,94	258,54	3 330 061,32	2
MD14MICB1008	BC "MOLDINDCONBANK" SA	4 967 794	100,00	7 663	0,154	60,00	80,00	461 300,00	2
MD14VCTB1004	BC "VICTORIABANK" S.A.	25 000 091	10,00	1 500	0,006	55,00	55,00	82 500,00	1
<b>TOTAL:</b>				23 681				3 923 861,32	6

**ALTE TRANZACȚII SPECIALE**  
**ДРУГИЕ СПЕЦИАЛЬНЫЕ СДЕЛКИ**

ISIN	Denumirea SA Наименование АО	Nr. de acțiuni în emisiune, un. Кол. акций в эмиссии, шт.	Valoarea nominală, lei Номинальная стоимость, лей	Nr. de acțiuni tranzacționate, un. Количество акций в сделках, шт.	% din volumul emisiunii, % от эмиссии	Prețul, lei Цена, лей		Volumul tranzacționat, lei Объем сделок, лей	Numărul de tranzacții, un. Количество сделок, шт.
						min. мин.	max. макс.		
MD14BFCM1001	SA "BANCA DE FINANTE SI COMERT"	1 315 442	100,00	145 819	11,085	342,87	342,87	49 996 960,53	1
<b>TOTAL:</b>				145 819				49 996 960,53	1

**STATISTICA TRANZACȚIILOR CONFORM REZULTATELOR FIECĂREI SESIUNI BURSIERE, ANUL 2016**  
**СТАТИСТИКА СДЕЛОК ПО РЕЗУЛЬТАТАМ КАЖДОЙ БИРЖЕВОЙ СЕССИИ, 2016 ГОД**

Data Дата	ISIN	Denumirea SA Наименование АО	Prețul, lei Цена, лей	Numărul acț., un. Количество акций, шт.	Volumul, lei Объем, лей	Tipul tranzacției Тип сделки
1	2	3	4	5	6	7
06.01.16 13:01	MD14AGIB1008	BC "MOLDOVA-AGROINDBANK" SA	1 050,00	40	42 000,00	Vinzare Cumparare
18.01.16 12:03	MD14DALI1009	SA "DALIA"	10,00	11627	116 270,00	Oferta publica pe piata secundara
19.01.16 12:06	MD14ONTA1001	SA "MONTAJCOM"	5,00	1004	5 020,00	Oferta publica pe piata secundara
19.01.16 12:06	MD14ONTA1001	SA "MONTAJCOM"	5,00	3000	15 000,00	Oferta publica pe piata secundara
19.01.16 12:06	MD14ONTA1001	SA "MONTAJCOM"	5,00	3000	15 000,00	Oferta publica pe piata secundara
04.02.16 11:02	MD14BEMA1004	SA "BEERMASTER"	58,32	1436	83 747,52	Oferta publica pe piata secundara
10.02.16 11:12	MD14MCDE1000	SA "CULINARIE DECEBAL"	258,54	12184	3 150 051,36	Licitatie cu strigare Pachet Unic
15.02.16 13:01	MD14TEBS1007	SA "TEBAS"	4,00	243	972,00	Vinzare Cumparare
15.02.16 13:01	MD14TEBS1007	SA "TEBAS"	4,00	117	468,00	Vinzare Cumparare
15.02.16 13:01	MD14TEBS1007	SA "TEBAS"	4,00	162	648,00	Vinzare Cumparare
15.02.16 13:01	MD14TEBS1007	SA "TEBAS"	4,00	124	496,00	Vinzare Cumparare
15.02.16 13:01	MD14TEBS1007	SA "TEBAS"	4,00	206	824,00	Vinzare Cumparare
15.02.16 13:01	MD14TEBS1007	SA "TEBAS"	4,00	94	376,00	Vinzare Cumparare
15.02.16 13:01	MD14TEBS1007	SA "TEBAS"	4,00	198	792,00	Vinzare Cumparare
15.02.16 13:04	MD14TEBS1007	SA "TEBAS"	4,00	11126	44 504,00	Vinzare Cumparare
16.02.16 13:01	MD14AGIB1008	BC "MOLDOVA-AGROINDBANK" SA	1 030,00	20	20 600,00	Vinzare Cumparare
18.02.16 13:01	MD14TEBS1007	SA "TEBAS"	4,00	112	448,00	Vinzare Cumparare
18.02.16 13:01	MD14TEBS1007	SA "TEBAS"	4,00	62	248,00	Vinzare Cumparare





1	2	3	4	5	6	7
18.02.16 13:01	MD14TEBS1007	SA"TEBAS"	4,00	142	568,00	Vinzare Cumparare
18.02.16 13:01	MD14TEBS1007	SA"TEBAS"	4,00	93	372,00	Vinzare Cumparare
18.02.16 13:01	MD14TEBS1007	SA"TEBAS"	4,00	225	900,00	Vinzare Cumparare
18.02.16 13:01	MD14TEBS1007	SA"TEBAS"	4,00	145	580,00	Vinzare Cumparare
18.02.16 13:01	MD14TEBS1007	SA"TEBAS"	4,00	262	1 048,00	Vinzare Cumparare
18.02.16 13:01	MD14TEBS1007	SA"TEBAS"	4,00	134	536,00	Vinzare Cumparare
18.02.16 13:01	MD14TEBS1007	SA"TEBAS"	4,00	307	1 228,00	Vinzare Cumparare
18.02.16 13:01	MD14TEBS1007	SA"TEBAS"	4,00	103	412,00	Vinzare Cumparare
18.02.16 13:01	MD14TEBS1007	SA"TEBAS"	4,00	83	332,00	Vinzare Cumparare
18.02.16 13:01	MD14TEBS1007	SA"TEBAS"	4,00	149	596,00	Vinzare Cumparare
18.02.16 13:01	MD14TEBS1007	SA"TEBAS"	4,00	94	376,00	Vinzare Cumparare
18.02.16 13:01	MD14TEBS1007	SA"TEBAS"	4,00	78	312,00	Vinzare Cumparare
18.02.16 13:01	MD14TEBS1007	SA"TEBAS"	4,00	124	496,00	Vinzare Cumparare
18.02.16 13:01	MD14TEBS1007	SA"TEBAS"	4,00	117	468,00	Vinzare Cumparare
18.02.16 13:01	MD14TEBS1007	SA"TEBAS"	4,00	195	780,00	Vinzare Cumparare
18.02.16 13:01	MD14TEBS1007	SA"TEBAS"	4,00	196	784,00	Vinzare Cumparare
19.02.16 13:01	MD14FRAN1004	SA Comb. de panificatie "FRANZELUTA"	18,00	578	10 404,00	Vinzare Cumparare
25.02.16 13:01	MD14AGIB1008	BC "MOLDOVA-AGROINDBANK" SA	1 000,00	2	2 000,00	Vinzare Cumparare
25.02.16 13:01	MD14AGIB1008	BC "MOLDOVA-AGROINDBANK" SA	1 000,00	3	3 000,00	Vinzare Cumparare
29.02.16 13:01	MD14TEBS1007	SA"TEBAS"	4,00	172	688,00	Vinzare Cumparare
29.02.16 13:01	MD14TEBS1007	SA"TEBAS"	4,00	166	664,00	Vinzare Cumparare
29.02.16 13:01	MD14TEBS1007	SA"TEBAS"	4,00	110	440,00	Vinzare Cumparare
29.02.16 13:01	MD14TEBS1007	SA"TEBAS"	4,00	223	892,00	Vinzare Cumparare
29.02.16 13:01	MD14TEBS1007	SA"TEBAS"	4,00	157	628,00	Vinzare Cumparare
29.02.16 13:01	MD14TEBS1007	SA"TEBAS"	4,00	416	1 664,00	Vinzare Cumparare
29.02.16 13:01	MD14TEBS1007	SA"TEBAS"	4,00	203	812,00	Vinzare Cumparare
29.02.16 13:01	MD14TEBS1007	SA"TEBAS"	4,00	387	1 548,00	Vinzare Cumparare
29.02.16 13:01	MD14TEBS1007	SA"TEBAS"	4,00	212	848,00	Vinzare Cumparare
29.02.16 13:01	MD14TEBS1007	SA"TEBAS"	4,00	147	588,00	Vinzare Cumparare
29.02.16 13:01	MD14TEBS1007	SA"TEBAS"	4,00	395	1 580,00	Vinzare Cumparare
29.02.16 13:01	MD14TEBS1007	SA"TEBAS"	4,00	85	340,00	Vinzare Cumparare
29.02.16 13:01	MD14TEBS1007	SA"TEBAS"	4,00	233	932,00	Vinzare Cumparare
29.02.16 13:01	MD14TEBS1007	SA"TEBAS"	4,00	89	356,00	Vinzare Cumparare
29.02.16 13:01	MD14TEBS1007	SA"TEBAS"	4,00	78	312,00	Vinzare Cumparare
29.02.16 13:01	MD14TEBS1007	SA"TEBAS"	4,00	95	380,00	Vinzare Cumparare
29.02.16 13:01	MD14TEBS1007	SA"TEBAS"	4,00	223	892,00	Vinzare Cumparare
29.02.16 13:01	MD14TEBS1007	SA "TEBAS"	4,00	61	244,00	Vinzare Cumparare
01.03.16 12:46	MD14MCDE1000	SA "CULINARIE DECEBAL"	134,94	1334	180 009,96	Licitatie cu strigare Pachet Unic
03.03.16 13:01	MD14AGIB1008	BC "MOLDOVA-AGROINDBANK" SA	1 000,00	80	80 000,00	Vinzare Cumparare
03.03.16 13:01	MD14MBIS1000	BC "MOBIASBANCA- Groupe Societe Generale" SA	51,00	1175	59 925,00	Vinzare Cumparare
03.03.16 13:01	MD14MBIS1000	BC "MOBIASBANCA- Groupe Societe Generale" SA	51,00	1975	100 725,00	Vinzare Cumparare
03.03.16 13:01	MD14MBIS1000	BC "MOBIASBANCA- Groupe Societe Generale" SA	51,00	150	7 650,00	Vinzare Cumparare
04.03.16 13:01	MD14MBIS1000	BC "MOBIASBANCA- Groupe Societe Generale" SA	60,00	375	22 500,00	Vinzare Cumparare
23.03.16 13:27	MD14VCTB1004	BC "VICTORIABANK" S.A.	55,00	1500	82 500,00	Licitatie cu strigare Pachet Unic
25.03.16 13:01	MD14AGIB1008	BC "MOLDOVA-AGROINDBANK" SA	1 030,00	200	206 000,00	Vinzare Cumparare
29.03.16 13:01	MD14AGIB1008	BC "MOLDOVA-AGROINDBANK" SA	1 030,00	60	61 800,00	Vinzare Cumparare
31.03.16 13:01	MD14AGIB1008	BC "MOLDOVA-AGROINDBANK" SA	1 030,00	10	10 300,00	Vinzare Cumparare
05.04.16 10:16	MD14UNIC1004	SA "UNIC"	3 700,00	68174	252 243 800,00	Agentia de Privatizare
05.04.16 10:18	MD14CARO2004	SA "Aeroport Catering"	130,00	39000	5 070 000,00	Agentia de Privatizare
05.04.16 10:19	MD14LIOR1007	SA "Amelioratorul"	5,34	183987	982 490,58	Agentia de Privatizare
05.04.16 13:01	MD14GAZP1001	SA "GAZPROIECT"	3,15	2281	7 185,15	Vinzare Cumparare
08.04.16 12:33	MD14EURB1005	BC "EUROCREDITBANK"	17,40	260	4 524,00	Oferta publica pe piata secundara
08.04.16 12:33	MD14EURB1005	BC "EUROCREDITBANK"	17,40	1000	17 400,00	Oferta publica pe piata secundara
08.04.16 12:34	MD14EURB1005	BC "EUROCREDITBANK"	17,40	30	522,00	Oferta publica pe piata secundara
08.04.16 12:34	MD14EURB1005	BC "EUROCREDITBANK"	17,40	300	5 220,00	Oferta publica pe piata secundara
18.04.16 13:01	MD14AGIB1008	BC "MOLDOVA-AGROINDBANK" SA	1 100,00	10	11 000,00	Vinzare Cumparare
18.04.16 13:01	MD14AGIB1008	BC "MOLDOVA-AGROINDBANK" SA	1 100,00	11	12 100,00	Vinzare Cumparare
18.04.16 13:01	MD14AGIB1008	BC "MOLDOVA-AGROINDBANK" SA	1 100,00	405	445 500,00	Vinzare Cumparare
18.04.16 13:01	MD14AGIB1008	BC "MOLDOVA-AGROINDBANK" SA	1 100,00	250	275 000,00	Vinzare Cumparare
25.04.16 13:01	MD14AGIB1008	BC "MOLDOVA-AGROINDBANK" SA	1 370,00	2	2 740,00	Vinzare Cumparare
26.04.16 13:01	MD14AGIB1008	BC "MOLDOVA-AGROINDBANK" SA	1 710,00	1	1 710,00	Vinzare Cumparare
27.04.16 12:09	MD14MICB1008	BC "MOLDINDCONBANK" SA	80,00	76	6 080,00	Licitatie cu strigare Pachet Unic
27.04.16 13:01	MD14AGIB1008	BC "MOLDOVA-AGROINDBANK" SA	2 130,00	2	4 260,00	Vinzare Cumparare
28.04.16 13:01	MD14AGIB1008	BC "MOLDOVA-AGROINDBANK" SA	2 660,00	355	944 300,00	Vinzare Cumparare
10.05.16 13:01	MD14AGIB1008	BC "MOLDOVA-AGROINDBANK" SA	1 999,00	3	5 997,00	Vinzare Cumparare
10.05.16 13:01	MD14AGIB1008	BC "MOLDOVA-AGROINDBANK" SA	1 999,00	2	3 998,00	Vinzare Cumparare
11.05.16 13:01	MD14BARR1004	SA "INTREPRINDEREA DE DESERVIRE TEHNICA BARDAR"	30,00	6000	180 000,00	Vinzare Cumparare
13.05.16 13:01	MD14FRAN1004	SA Combinatul de panificatie "FRANZELUTA"	18,00	517	9 306,00	Vinzare Cumparare
17.05.16 13:01	MD14VCTB1004	BC "VICTORIABANK" S.A.	58,00	100	5 800,00	Vinzare Cumparare
18.05.16 13:01	MD14FRAN1004	SA Combinatul de panificatie "FRANZELUTA"	18,00	529	9 522,00	Vinzare Cumparare
18.05.16 13:01	MD14VCTB1004	BC "VICTORIABANK" S.A.	58,00	1	58,00	Vinzare Cumparare
20.05.16 13:01	MD14BUTO1001	SA "BUTOIAS"	1,00	3400	3 400,00	Vinzare Cumparare
20.05.16 13:18	MD14BUTO1001	SA "BUTOIAS"	1,00	162000	162 000,00	Vinzare Cumparare
23.05.16 13:01	MD14PIET1003	SA "PIETRIS"	15,00	498	7 470,00	Vinzare Cumparare
23.05.16 13:03	MD14PIET1003	SA "PIETRIS"	15,00	12200	183 000,00	Vinzare Cumparare
24.05.16 10:21	MD14INTR1000	SA "INTERIOR"	25,00	36986	924 650,00	Oferta publica pe piata secundara
24.05.16 10:24	MD14RROZ1000	SA "TRANDAFIR ROZ"	10,00	12500	125 000,00	Oferta publica pe piata secundara
24.05.16 13:01	MD14PROS1001	SA "SOCIETATEA DE CERCETARI STIINTIFICE SI PROSPECTIUNI IN CONSTRUCTII"	10,00	2	20,00	Vinzare Cumparare





1	2	3	4	5	6	7
25.05.16 13:01	MD14PROS1001	SA "SOCIETATEA DE CERCETARI STIINTIFICE SI PROSPECTIUNI IN CONSTRUCTII"		440	4 400,00	Vinzare Cumparare
26.05.16 13:01	MD14MICB1008	BC "MOLDINDCONBANK" SA	10,00	24	1 680,00	Vinzare Cumparare
26.05.16 13:01	MD14MICB1008	BC "MOLDINDCONBANK" SA	70,00	200	14 000,00	Vinzare Cumparare
27.05.16 13:01	MD14FRAN1004	SA Comb. de panificatie "FRANZELUTA"	18,00	10	180,00	Vinzare Cumparare
27.05.16 13:01	MD14MICB1008	BC "MOLDINDCONBANK" SA	70,00	29787	2 085 090,00	Vinzare Cumparare
31.05.16 10:36	MD14BFCM1001	SA "BANCA DE FINANTE SI COMERT"	342,87	145819	49 996 960,53	Alte tranzactii (speciale)
31.05.16 13:01	MD14FLAU1001	SA "FLOAREA SOARELUI"	50,00	7500	375 000,00	Vinzare Cumparare
31.05.16 13:01	MD14FRAN1004	SA Comb. de panificatie "FRANZELUTA"	18,00	275	4 950,00	Vinzare Cumparare
31.05.16 13:01	MD14MICB1008	BC "MOLDINDCONBANK" SA	70,00	100	7 000,00	Vinzare Cumparare
07.06.16 12:09	MD14MBIS1000	BC "MOBIASBANCA- Groupe Societe Generale" SA	50,00	1000	50 000,00	Licitatie cu strigare Pachet Unic
10.06.16 13:01	MD14FRAN1004	SA Comb. de panificatie "FRANZELUTA"	18,00	629	11 322,00	Vinzare Cumparare
17.06.16 13:01	MD14RAD1003	SA "RADIATOR"	14,70	275	4 042,50	Vinzare Cumparare
17.06.16 13:04	MD14RAD1003	SA "RADIATOR"	14,70	2225	32 707,50	Vinzare Cumparare
22.06.16 11:57	MD14MICB1008	BC "MOLDINDCONBANK" SA	60,00	7587	455 220,00	Licitatie cu strigare Pachet Unic
27.06.16 13:01	MD14ARTZ1004	SA "ARTIZANA"	15,00	6	90,00	Vinzare Cumparare
27.06.16 13:01	MD14ARTZ1004	SA "ARTIZANA"	15,00	95	1 425,00	Vinzare Cumparare
27.06.16 13:01	MD14ARTZ1004	SA "ARTIZANA"	15,00	1	15,00	Vinzare Cumparare
27.06.16 13:03	MD14ARTZ1004	SA "ARTIZANA"	15,00	3000	45 000,00	Vinzare Cumparare
01.07.16 13:01	MD14PROS1001	SA "SOCIETATEA DE CERCETARI STIINTIFICE SI PROSPECTIUNI IN CONSTRUCTII"	10,00	358	3 580,00	Vinzare Cumparare
11.07.16 13:01	MD14ARTZ1004	SA "ARTIZANA"	15,00	116	1 740,00	Vinzare Cumparare
12.07.16 13:01	MD14MICB1008	BC "MOLDINDCONBANK" SA	63,00	2880	181 440,00	Vinzare Cumparare
12.07.16 13:01	MD14NOVI1009	SA "TEHNOVIN"	10,00	100	1 000,00	Vinzare Cumparare
18.07.16 13:01	MD14FRAN1004	SA Com. de panificatie "FRANZELUTA"	18,00	458	8 244,00	Vinzare Cumparare
22.07.16 12:03	MD14BUTO1001	SA "BUTOIAS"	1,00	5446	5 446,00	Oferta publica pe piata secundara
28.07.16 13:01	MD14AGIB1008	BC "MOLDOVA-AGROINDBANK" SA	1 000,00	1	1 000,00	Vinzare Cumparare
02.08.16 13:01	MD14FRAN1004	SA Comb. de panificatie "FRANZELUTA"	18,00	267	4 806,00	Vinzare Cumparare
04.08.16 10:42	MD14TEBS1007	SA "TEBAS"	4,30	4274	18 378,20	Oferta publica pe piata secundara
04.08.16 10:42	MD14TEBS1007	SA "TEBAS"	4,30	10589	45 532,70	Oferta publica pe piata secundara
04.08.16 10:42	MD14TEBS1007	SA "TEBAS"	4,30	28065	120 679,50	Oferta publica pe piata secundara
04.08.16 10:42	MD14TEBS1007	SA "TEBAS"	4,30	10575	45 472,50	Oferta publica pe piata secundara
04.08.16 13:01	MD14SCON1000	SA "TRANSCON - M"	4,70	2230	10 481,00	Vinzare Cumparare
04.08.16 13:04	MD14SCON1000	SA "TRANSCON - M"	4,70	20000	94 000,00	Vinzare Cumparare
05.08.16 13:14	MD14TROS1007	SA "INTROSCOP"	112,41	96465	10 843 630,65	Oferta publica pe piata secundara
16.08.16 13:01	MD14AGIB1008	BC "MOLDOVA-AGROINDBANK" SA	1 075,00	32	34 400,00	Vinzare Cumparare
17.08.16 13:01	MD14UTIL1007	SA "UTILAJCOM"	8,00	37000	296 000,00	Vinzare Cumparare
22.08.16 13:01	MD14PIET1003	SA "PIETRIS"	16,50	1667	27 505,50	Vinzare Cumparare
25.08.16 13:01	MD14AGIB1008	BC "MOLDOVA-AGROINDBANK" SA	1 075,00	14	15 050,00	Vinzare Cumparare
25.08.16 13:01	MD14AGIB1008	BC "MOLDOVA-AGROINDBANK" SA	1 075,00	13	13 975,00	Vinzare Cumparare
25.08.16 13:01	MD14MICB1008	BC "MOLDINDCONBANK" SA	49,00	20	980,00	Vinzare Cumparare
25.08.16 13:01	MD14PIET1003	SA "PIETRIS"	16,50	2510	41 415,00	Vinzare Cumparare
02.09.16 13:01	MD14SCON1000	SA "TRANSCON - M"	4,70	808	3 797,60	Vinzare Cumparare
06.09.16 10:37	MD14ONTA1001	SA "MONTAJCOM"	5,00	35	175,00	Oferta publica pe piata secundara
06.09.16 10:37	MD14ONTA1001	SA "MONTAJCOM"	5,00	80	400,00	Oferta publica pe piata secundara
06.09.16 10:38	MD14ONTA1001	SA "MONTAJCOM"	5,00	1870	9 350,00	Oferta publica pe piata secundara
06.09.16 10:38	MD14ONTA1001	SA "MONTAJCOM"	5,00	50	250,00	Oferta publica pe piata secundara
06.09.16 10:38	MD14ONTA1001	SA "MONTAJCOM"	5,00	59	295,00	Oferta publica pe piata secundara
07.09.16 13:01	MD14PANC1009	SA "PAN - COM"	12,00	150	1 800,00	Vinzare Cumparare
07.09.16 13:01	MD14RUNT1004	SA "1000 MARUNTISURI"	10,00	100	1 000,00	Vinzare Cumparare
07.09.16 13:02	MD14PANC1009	SA "PAN - COM"	12,00	681	8 172,00	Vinzare Cumparare
07.09.16 13:02	MD14PANC1009	SA "PAN - COM"	12,00	831	9 972,00	Vinzare Cumparare
07.09.16 13:02	MD14PANC1009	SA "PAN - COM"	12,00	830	9 960,00	Vinzare Cumparare
08.09.16 10:23	MD14RAD1003	SA "RADIATOR"	20,00	1440	28 800,00	Oferta publica pe piata secundara
08.09.16 10:23	MD14RAD1003	SA "RADIATOR"	20,00	77	1 540,00	Oferta publica pe piata secundara
08.09.16 10:23	MD14RAD1003	SA "RADIATOR"	20,00	55	1 100,00	Oferta publica pe piata secundara
08.09.16 10:23	MD14RAD1003	SA "RADIATOR"	20,00	20079	401 580,00	Oferta publica pe piata secundara
08.09.16 10:23	MD14RAD1003	SA "RADIATOR"	20,00	1060	21 200,00	Oferta publica pe piata secundara
08.09.16 13:01	MD14AGIB1008	BC "MOLDOVA-AGROINDBANK" SA	1 150,00	2	2 300,00	Vinzare Cumparare
08.09.16 13:01	MD14AGIB1008	BC "MOLDOVA-AGROINDBANK" SA	1 150,00	3	3 450,00	Vinzare Cumparare
08.09.16 13:01	MD14AGIB1008	BC "MOLDOVA-AGROINDBANK" SA	1 150,00	176	202 400,00	Vinzare Cumparare
08.09.16 13:01	MD14MICB1008	BC "MOLDINDCONBANK" SA	40,00	433	17 320,00	Vinzare Cumparare
08.09.16 13:01	MD14RUNT1004	SA "1000 MARUNTISURI"	10,00	500	5 000,00	Vinzare Cumparare
09.09.16 13:01	MD14AGIB1008	BC "MOLDOVA-AGROINDBANK" SA	1 075,00	27	29 025,00	Vinzare Cumparare
09.09.16 13:01	MD14AGIB1008	BC "MOLDOVA-AGROINDBANK" SA	1 075,00	50	53 750,00	Vinzare Cumparare
12.09.16 13:01	MD14PANC1009	SA "PAN - COM"	12,00	721	8 652,00	Vinzare Cumparare
12.09.16 13:01	MD14PIET1003	SA "PIETRIS"	17,00	2037	34 629,00	Vinzare Cumparare
12.09.16 13:01	MD14UTIL1007	SA "UTILAJCOM"	8,25	37000	305 250,00	Vinzare Cumparare
14.09.16 13:01	MD14AGIB1008	BC "MOLDOVA-AGROINDBANK" SA	1 075,00	8	8 600,00	Vinzare Cumparare
14.09.16 13:01	MD14AGIB1008	BC "MOLDOVA-AGROINDBANK" SA	1 075,00	257	276 275,00	Vinzare Cumparare
14.09.16 13:01	MD14RUNT1004	SA "1000 MARUNTISURI"	10,00	400	4 000,00	Vinzare Cumparare
14.09.16 13:01	MD14RUNT1004	SA "1000 MARUNTISURI"	10,00	400	4 000,00	Vinzare Cumparare
15.09.16 13:01	MD14RUNT1004	SA "1000 MARUNTISURI"	10,00	500	5 000,00	Vinzare Cumparare
19.09.16 13:01	MD14PANC1009	SA "PAN - COM"	12,00	1141	13 692,00	Vinzare Cumparare
20.09.16 13:01	MD14AGIB1008	BC "MOLDOVA-AGROINDBANK" SA	1 075,00	51	54 825,00	Vinzare Cumparare
21.09.16 13:01	MD14PIET1003	SA "PIETRIS"	17,00	2130	36 210,00	Vinzare Cumparare
22.09.16 10:05	MD14ARTZ1004	SA "ARTIZANA"	30,00	3448	103 440,00	Oferta publica pe piata secundara
23.09.16 10:26	MD14BARD1000	Intreprinderea Mixta Fabrica de Vinuri "VINARIA BARDAR" SA	300,00	8	2 400,00	Agentia de Privatizare
26.09.16 13:09	MD14BARR1004	SA "INTREPRINDEREA DE DESERVIRE TEHNICA BARDAR"	30,00	36	1 080,00	Oferta publica pe piata secundara
26.09.16 13:09	MD14BARR1004	SA "INTREPRINDEREA DE DESERVIRE TEHNICA BARDAR"	30,00	6026	180 780,00	Oferta publica pe piata secundara
28.09.16 13:01	MD14AGIB1008	BC "MOLDOVA-AGROINDBANK" SA	1 075,00	1	1 075,00	Vinzare Cumparare
29.09.16 13:01	MD14RUNT1004	SA "1000 MARUNTISURI"	10,00	940	9 400,00	Vinzare Cumparare



1	2	3	4	5	6	7
29.09.16 13:01	MD14SPTC1003	SA "SPERANTA-TC"	1,70	5100	8 670,00	Vinzare Cumparare
03.10.16 13:01	MD14GINA1004	S.A."BS-LEASING GRUP"	100,00	100	10 000,00	Vinzare Cumparare
03.10.16 13:03	MD14GINA1004	S.A."BS-LEASING GRUP"	100,00	27332	2 733 200,00	Vinzare Cumparare
04.10.16 13:01	MD14ROZA1009	IM "SUDZUCKER-MOLDOVA"	28,00	8397	235 116,00	Vinzare Cumparare
04.10.16 13:01	MD14ROZA1009	IM "SUDZUCKER-MOLDOVA"	28,00	1020	28 560,00	Vinzare Cumparare
05.10.16 13:01	MD14PANC1009	SA "PAN - COM"	12,00	791	9 492,00	Vinzare Cumparare
06.10.16 13:01	MD14ROZA1009	IM "SUDZUCKER-MOLDOVA"	28,00	2000	56 000,00	Vinzare Cumparare
06.10.16 13:01	MD14ROZA1009	IM "SUDZUCKER-MOLDOVA"	28,00	200	5 600,00	Vinzare Cumparare
06.10.16 13:01	MD14SPTC1003	SA "SPERANTA-TC"	1,70	6100	10 370,00	Vinzare Cumparare
07.10.16 11:44	MD14MCDE1000	SA "CULINARIE DECEBAL"	148,00	13713	2 029 524,00	Oferta publica pe piata secundara
10.10.16 13:01	MD14AGIB1008	BC "MOLDOVA-AGROINDBANK" SA	1 075,00	100	107 500,00	Vinzare Cumparare
10.10.16 13:01	MD14PANC1009	SA "PAN - COM"	12,00	1119	13 428,00	Vinzare Cumparare
11.10.16 13:01	MD14AGIB1008	BC "MOLDOVA-AGROINDBANK" SA	950,00	10	9 500,00	Vinzare Cumparare
11.10.16 13:01	MD14AGIB1008	BC "MOLDOVA-AGROINDBANK" SA	950,00	19	18 050,00	Vinzare Cumparare
13.10.16 12:40	MD14GAZP1001	SA "GAZPROIECT"	5,00	3134	15 670,00	Oferta publica pe piata secundara
13.10.16 12:41	MD14GAZP1001	SA "GAZPROIECT"	5,00	2281	11 405,00	Oferta publica pe piata secundara
20.10.16 13:01	MD14ELIR1009	SA "ELIRI"	10,50	2700	28 350,00	Vinzare Cumparare
21.10.16 10:38	MD14ZORI1001	SA "ZORILE"	39,68	5601	222 247,68	Oferta publica pe piata secundara
21.10.16 13:01	MD14PANC1009	SA "PAN - COM"	12,00	731	8 772,00	Vinzare Cumparare
24.10.16 13:01	MD14AGIB1008	BC "MOLDOVA-AGROINDBANK" SA	945,00	10	9 450,00	Vinzare Cumparare
24.10.16 13:01	MD14AGIB1008	BC "MOLDOVA-AGROINDBANK" SA	945,00	62	58 590,00	Vinzare Cumparare
26.10.16 13:01	MD14ELIR1009	SA "ELIRI"	10,50	2300	24 150,00	Vinzare Cumparare
31.10.16 13:01	MD14PANC1009	SA "PAN - COM"	10,00	18	180,00	Vinzare Cumparare
08.11.16 13:01	MD14AGIB1008	BC "MOLDOVA-AGROINDBANK" SA	1 030,00	13	13 390,00	Vinzare Cumparare
21.11.16 13:01	MD14VCTB1004	BC "VICTORIABANK" S.A.	60,00	13	780,00	Vinzare Cumparare
24.11.16 13:01	MD14MBIS1000	BC "MOBIASBANCA- Groupe Societe Generale" SA	50,00	1960	98 000,00	Vinzare Cumparare
25.11.16 13:01	MD14MBIS1000	BC "MOBIASBANCA- Groupe Societe Generale" SA	51,00	15	765,00	Vinzare Cumparare
28.11.16 13:01	MD14AGIB1008	BC "MOLDOVA-AGROINDBANK" SA	1 000,00	30	30 000,00	Vinzare Cumparare
29.11.16 13:01	MD14VITE1005	SA "ORHEI - VIT"	17,00	4328	73 576,00	Vinzare Cumparare
29.11.16 13:01	MD14VITE1005	SA "ORHEI - VIT"	17,00	145	2 465,00	Vinzare Cumparare
02.12.16 13:01	MD14AGIB1008	BC "MOLDOVA-AGROINDBANK" SA	1 000,00	1	1 000,00	Vinzare Cumparare
02.12.16 13:01	MD14AGIB1008	BC "MOLDOVA-AGROINDBANK" SA	1 000,00	96	96 000,00	Vinzare Cumparare
02.12.16 13:01	MD14VITE1005	SA "ORHEI - VIT"	17,00	58	986,00	Vinzare Cumparare
02.12.16 13:01	MD14VITE1005	SA "ORHEI - VIT"	17,00	3121	53 057,00	Vinzare Cumparare
05.12.16 13:01	MD14AGIB1008	BC "MOLDOVA-AGROINDBANK" SA	1 030,00	1	1 030,00	Vinzare Cumparare
05.12.16 13:01	MD14AGIB1008	BC "MOLDOVA-AGROINDBANK" SA	1 030,00	5	5 150,00	Vinzare Cumparare
05.12.16 13:23	MD14UTIL1007	SA "UTILAJCOM"	8,40	37691	316 604,40	Oferta publica pe piata secundara
07.12.16 13:01	MD14VITE1005	SA "ORHEI - VIT"	17,00	1288	21 896,00	Vinzare Cumparare
07.12.16 13:01	MD14VITE1005	SA "ORHEI - VIT"	17,00	2140	36 380,00	Vinzare Cumparare
08.12.16 10:33	MD14SPTC1003	SA "SPERANTA-TC"	2,00	136	272,00	Oferta publica pe piata secundara
08.12.16 10:33	MD14SPTC1003	SA "SPERANTA-TC"	2,00	6700	13 400,00	Oferta publica pe piata secundara
08.12.16 10:33	MD14SPTC1003	SA "SPERANTA-TC"	2,00	4364	8 728,00	Oferta publica pe piata secundara
12.12.16 13:01	MD14AGIB1008	BC "MOLDOVA-AGROINDBANK" SA	1 000,00	70	70 000,00	Vinzare Cumparare
12.12.16 13:01	MD14VCTB1004	BC "VICTORIABANK" S.A.	45,00	175	7 875,00	Vinzare Cumparare
12.12.16 13:01	MD14VCTB1004	BC "VICTORIABANK" S.A.	45,00	4300	193 500,00	Vinzare Cumparare
12.12.16 13:01	MD14VCTB1004	BC "VICTORIABANK" S.A.	45,00	58	2 610,00	Vinzare Cumparare
14.12.16 13:01	MD14MICB1008	BC "MOLDINDCONBANK" SA	40,00	175	7 000,00	Vinzare Cumparare
14.12.16 13:01	MD14MICB1008	BC "MOLDINDCONBANK" SA	40,00	629	25 160,00	Vinzare Cumparare
15.12.16 11:22	MD14PIET1003	SA "PIETRIS"	19,00	25398	482 562,00	Oferta publica pe piata secundara
15.12.16 11:26	MD14PANC1009	SA "PAN - COM"	14,00	4	56,00	Oferta publica pe piata secundara
15.12.16 11:26	MD14PANC1009	SA "PAN - COM"	14,00	40	560,00	Oferta publica pe piata secundara
15.12.16 11:26	MD14PANC1009	SA "PAN - COM"	14,00	831	11 634,00	Oferta publica pe piata secundara
15.12.16 11:26	MD14PANC1009	SA "PAN - COM"	14,00	60	840,00	Oferta publica pe piata secundara
15.12.16 11:26	MD14PANC1009	SA "PAN - COM"	14,00	1085	15 190,00	Oferta publica pe piata secundara
15.12.16 11:27	MD14PANC1009	SA "PAN - COM"	14,00	1048	14 672,00	Oferta publica pe piata secundara
15.12.16 11:27	MD14PANC1009	SA "PAN - COM"	14,00	258	3 612,00	Oferta publica pe piata secundara
15.12.16 11:27	MD14PANC1009	SA "PAN - COM"	14,00	1028	14 392,00	Oferta publica pe piata secundara
15.12.16 13:01	MD14NOVI1009	SA "TEHNOVIN"	10,00	2000	20 000,00	Vinzare Cumparare
15.12.16 13:01	MD14VCTB1004	BC "VICTORIABANK" S.A.	50,00	33	1 650,00	Vinzare Cumparare
15.12.16 13:01	MD14VCTB1004	BC "VICTORIABANK" S.A.	50,00	15	750,00	Vinzare Cumparare
20.12.16 13:01	MD14VITE1005	SA "ORHEI - VIT"	17,00	1000	17 000,00	Vinzare Cumparare
20.12.16 13:01	MD14VITE1005	SA "ORHEI - VIT"	17,00	681	11 577,00	Vinzare Cumparare
20.12.16 13:01	MD14VITE1005	SA "ORHEI - VIT"	17,00	2657	45 169,00	Vinzare Cumparare
21.12.16 13:01	MD14VCTB1004	BC "VICTORIABANK" S.A.	51,00	2428	123 828,00	Vinzare Cumparare
22.12.16 13:01	MD14SIST1004	SA "MOLDSISTEMAUTOMATICA"	10,00	100	1 000,00	Vinzare Cumparare
22.12.16 13:01	MD14SIST1004	SA "MOLDSISTEMAUTOMATICA"	10,00	152	1 520,00	Vinzare Cumparare
22.12.16 13:01	MD14SIST1004	SA "MOLDSISTEMAUTOMATICA"	10,00	54	540,00	Vinzare Cumparare
22.12.16 13:01	MD14SIST1004	SA "MOLDSISTEMAUTOMATICA"	10,00	1	10,00	Vinzare Cumparare
22.12.16 13:01	MD14SIST1004	SA "MOLDSISTEMAUTOMATICA"	10,00	78	780,00	Vinzare Cumparare
22.12.16 13:01	MD14SIST1004	SA "MOLDSISTEMAUTOMATICA"	10,00	38	380,00	Vinzare Cumparare
22.12.16 13:01	MD14SIST1004	SA "MOLDSISTEMAUTOMATICA"	10,00	2	20,00	Vinzare Cumparare
22.12.16 13:01	MD14SIST1004	SA "MOLDSISTEMAUTOMATICA"	10,00	48	480,00	Vinzare Cumparare
22.12.16 13:01	MD14SIST1004	SA "MOLDSISTEMAUTOMATICA"	10,00	56	560,00	Vinzare Cumparare
22.12.16 13:01	MD14VCTB1004	BC "VICTORIABANK" S.A.	51,00	110	5 610,00	Vinzare Cumparare
27.12.16 13:01	MD14AGIB1008	BC "MOLDOVA-AGROINDBANK" SA	1 030,00	100	103 000,00	Vinzare Cumparare
27.12.16 13:01	MD14SIST1004	SA "MOLDSISTEMAUTOMATICA"	10,00	54	540,00	Vinzare Cumparare
27.12.16 13:01	MD14SIST1004	SA "MOLDSISTEMAUTOMATICA"	10,00	34	340,00	Vinzare Cumparare
27.12.16 13:01	MD14SIST1004	SA "MOLDSISTEMAUTOMATICA"	10,00	68	680,00	Vinzare Cumparare
27.12.16 13:01	MD14SIST1004	SA "MOLDSISTEMAUTOMATICA"	10,00	9	90,00	Vinzare Cumparare
27.12.16 13:01	MD14SIST1004	SA "MOLDSISTEMAUTOMATICA"	10,00	49	490,00	Vinzare Cumparare
27.12.16 13:01	MD14SIST1004	SA "MOLDSISTEMAUTOMATICA"	10,00	64	640,00	Vinzare Cumparare
27.12.16 13:01	MD14SIST1004	SA "MOLDSISTEMAUTOMATICA"	10,00	142	1 420,00	Vinzare Cumparare
27.12.16 13:01	MD14SIST1004	SA "MOLDSISTEMAUTOMATICA"	10,00	13	130,00	Vinzare Cumparare
28.12.16 13:01	MD14ELIR1009	SA "ELIRI"	10,20	2020	20 604,00	Vinzare Cumparare
28.12.16 13:01	MD14ELIR1009	SA "ELIRI"	10,20	9180	93 636,00	Vinzare Cumparare
	<b>TOTAL:</b>				<b>340 497 121,83</b>	



**STATISTICA TRANZACȚIILOR ÎN CADRUL MTF PENTRU LUNA DECEMBRIE 2016**  
**СТАТИСТИКА ТОРГОВ В РАМКАХ МТС ЗА ДЕКАБРЬ 2016 ГОДА**  
**STATISTICA TOTALIZATOARE / ИТОГОВАЯ СТАТИСТИКА**

ISIN	Denumirea SA Наименование АО	Nr. de acțiuni în emisiune, un. Количество акций в эмиссии, шт.	Valoarea nominală, lei Номинальная стоимость, лей	Nr. de acțiuni tranzacționate, un. Количество акций в сделках, шт.	% din volumul emisiunii % от эмиссии	Prețul, lei Цена, лей		Prețul mediu ponderat al volumului tranzacțiilor, lei Средневзвешенная по объему цена сделок, лей	Volumul tranzacționat, lei Объем сделок, лей	Nr. de tranz., un. Количество сделок, шт.
						min. мин.	max. макс.			
MD14AMBA1008	SA "AMBALAJ BULBOACA"	233 978	10,00	8 430	3,603	4,00	4,00	4,00	33 720,00	1
MD14BALT1008	SA IM "BALTEANCA"	3 699 480	7,00	242 117	6,545	7,00	7,00	7,00	1 694 819,00	1
MD14COBU1000	SA "CARIERA COBUSCA"	148 210	15,00	2 523	1,702	10,00	10,00	10,00	25 230,00	8
MD14DANA1005	SA "DANA"	165 179	25,00	8 340	5,049	18,00	18,00	18,00	150 120,00	2
MD14FLON1004	SA "FLORENI"	2 898 777	10,00	9 344	0,322	1,35	1,35	1,35	12 614,40	1
MD14IECT1008	Institutul "AGROINDPROIECT" SA	82 679	10,00	2 976	3,599	181,00	181,00	181,00	538 656,00	1
MD14TEHM1007	Sa de deservirea tehnica si metrologica a tehnicii medicale " MOLDTEHMED"	106 740	10,00	1 700	1,593	10,00	10,00	10,00	17 000,00	1
<b>TOTAL:</b>				275 430					2 472 159,40	15

INCLUSIV: / В ТОМ ЧИСЛЕ:

**Secția de Bază / Основная секция**

**TRANZACȚII EFECTUATE PRIN MECANISMUL PIEȚEI INTERACTIVE**  
**ДЕЛКИ С ИСПОЛЬЗОВАНИЕМ МЕХАНИЗМА ИНТЕРАКТИВНОГО РЫНКА**

ISIN	Denumirea SA Наименование АО	Nr. de acțiuni în emisiune, un. Кол. акций в эмиссии, шт.	Valoarea nominală, lei Номинальная стоимость, лей	Nr. de acțiuni tranzacționate, un. Количество акций в сделках, шт.	% din volumul emisiunii, % от эмиссии	Prețul, lei Цена, лей		Volumul tranzacționat, lei Объем сделок, лей	Numărul de tranzacții, un. Количество сделок, шт.
						min. мин.	max. макс.		
MD14AMBA1008	SA "AMBALAJ BULBOACA"	233 978	10,00	8 430	3,603	4,00	4,00	33 720,00	1
MD14COBU1000	SA "CARIERA COBUSCA"	148 210	15,00	2 523	1,702	10,00	10,00	25 230,00	8
MD14DANA1005	SA "DANA"	165 179	25,00	8 340	5,049	18,00	18,00	150 120,00	2
MD14FLON1004	SA "FLORENI"	2 898 777	10,00	9 344	0,322	1,35	1,35	12 614,40	1
MD14TEHM1007	Sa de deservirea tehnica si metrologica a tehnicii medicale " MOLDTEHMED"	106 740	10,00	1 700	1,593	10,00	10,00	17 000,00	1
<b>TOTAL:</b>				30 337				238 684,40	13

**Secția Tranzacțiilor Directe / Секция Прямых сделок**

**PACHET UNIC (LICITAȚIE CU STRIGARE) / ЕДИНЬИ ПАКЕТ (ГОЛОСОВЫЕ АУКЦИОНЫ)**

ISIN	Denumirea SA Наименование АО	Nr. de acțiuni în emisiune, un. Кол. акций в эмиссии, шт.	Valoarea nominală, lei Номинальная стоимость, лей	Nr. de acțiuni tranzacționate, un. Количество акций в сделках, шт.	% din volumul emisiunii, % от эмиссии	Prețul, lei Цена, лей		Volumul tranzacționat, lei Объем сделок, лей	Numărul de tranzacții, un. Количество сделок, шт.
						min. мин.	max. макс.		
MD14BALT1008	SA IM "BALTEANCA"	3 699 480	7,00	242 117	6,545	7,00	7,00	1 694 819,00	1
MD14IECT1008	Institutul "AGROINDPROIECT" SA	82 679	10,00	2 976	3,599	181,00	181,00	538 656,00	1
<b>TOTAL:</b>				245 093				2 233 475,00	2

**STATISTICA TRANZACȚIILOR CONFORM REZULTATELOR FIECĂREI SESIUNI BURSIERE, DECEMBRIE 2016**  
**СТАТИСТИКА ДЕЛКОК ПО РЕЗУЛЬТАТАМ КАЖДОЙ БИРЖЕВОЙ СЕССИИ, ДЕКАБРЬ 2016**

Data Дата	ISIN	Denumirea SA Наименование АО	Prețul, lei Цена, лей	Numărul acț., un. Количество акций, шт.	Volumul, lei Объем, лей	Tipul tranzacției Тип сделки
05.12.16 13:01	MD14DANA1005	SA "DANA"	18,00	4250	76 500,00	Vinzare Cumparare
07.12.16 13:01	MD14DANA1005	SA "DANA"	18,00	4090	73 620,00	Vinzare Cumparare
07.12.16 13:01	MD14FLON1004	SA "FLORENI"	1,35	9344	12 614,40	Vinzare Cumparare
21.12.16 13:01	MD14COBU1000	SA "CARIERA COBUSCA"	10,00	451	4 510,00	Vinzare Cumparare
21.12.16 13:01	MD14COBU1000	SA "CARIERA COBUSCA"	10,00	559	5 590,00	Vinzare Cumparare
21.12.16 13:01	MD14COBU1000	SA "CARIERA COBUSCA"	10,00	60	600,00	Vinzare Cumparare
21.12.16 13:01	MD14COBU1000	SA "CARIERA COBUSCA"	10,00	441	4 410,00	Vinzare Cumparare
21.12.16 13:01	MD14COBU1000	SA "CARIERA COBUSCA"	10,00	206	2 060,00	Vinzare Cumparare
23.12.16 13:01	MD14TEHM1007	Sa de deservirea tehnica si metrologica a tehnicii medicale " MOLDTEHMED"	10,00	1700	17 000,00	Vinzare Cumparare
26.12.16 11:40	MD14IECT1008	Institutul "AGROINDPROIECT" SA	181,00	2976	538 656,00	Licitatie cu Strigare Pachet Unic
28.12.16 13:01	MD14AMBA1008	SA "AMBALAJ BULBOACA"	4,00	8430	33 720,00	Vinzare Cumparare
28.12.16 13:01	MD14COBU1000	SA "CARIERA COBUSCA"	10,00	483	4 830,00	Vinzare Cumparare
28.12.16 13:01	MD14COBU1000	SA "CARIERA COBUSCA"	10,00	250	2 500,00	Vinzare Cumparare
28.12.16 13:01	MD14COBU1000	SA "CARIERA COBUSCA"	10,00	73	730,00	Vinzare Cumparare
29.12.16 11:09	MD14BALT1008	SA IM "BALTEANCA"	7,00	242117	1 694 819,00	Licitatie cu Strigare Pachet Unic
<b>TOTAL:</b>					2 472 159,40	



**STATISTICA TRANZACȚIILOR PE MTF, TRIMESTRUL IV 2016**  
**СТАТИСТИКА ТОРГОВ НА МТС ЗА IV КВАРТАЛ 2016 года**

**STATISTICA TOTALIZATOARE / ИТОГОВАЯ СТАТИСТИКА**

ISIN	Denumirea SA Наименование АО	Nr. de acțiuni în emisiune, un. Количество акций в эмиссии, шт.	Valoarea nominală, lei Номинальная стоимость, лей	Nr. de acțiuni tranzacționate, un. Количество акций в сделках, шт.	% din volumul emisiunii % от эмиссии	Prețul, lei Цена, лей		Prețul mediu ponderat al volumului tranzacțiilor, lei Средневзвешенная по объему цена сделки, лей	Volumul tranzacționat, lei Объем сделок, лей	Nr. de tranz., un. Количество сделок, шт.
						min. мин.	max. макс.			
MD14AMBA1008	SA "AMBALAJ BULBOACA"	233 978	10,00	8 430	3,603	4,00	4,00	4,00	33 720,00	1
MD14BALT1008	SA IM "BALTEANCA"	3 699 480	7,00	3 244 312	87,696	0,35	7,00	0,92	2 984 088,45	10
MD14BARD1000	Intreprinderea Mixta Fabrica de Vinuri "VINARIA BARDAR" SA	156 699	35,00	5 186	3,310	65,00	65,00	65,00	337 090,00	5
MD14COBU1000	SA "CARIERA COBUSCA"	148 210	15,00	2 523	1,702	10,00	10,00	10,00	25 230,00	8
MD14COML1008	SA "INCOMLAC"	477 916	50,00	5 000	1,046	20,00	20,00	20,00	100 000,00	1
MD14DANA1005	SA "DANA"	165 179	25,00	73 140	44,279	18,00	18,00	18,00	1 316 520,00	9
MD14FLON1004	SA "FLORENI"	2 898 777	10,00	18 688	0,645	1,20	1,35	1,28	23 827,20	2
MD14FRAN1004	SA Comb. de panificatie "FRANZELUTA"	1 779 826	20,00	19 987	1,123	18,00	19,00	18,97	379 148,00	5
MD14IECT1008	Institutul "AGROINDPROIECT" SA	82 679	10,00	2 976	3,599	181,00	181,00	181,00	538 656,00	1
MD14INAU1006	SA "INTERAUTOTRANS"	302 607	20,00	6 221	2,056	12,80	12,80	12,80	79 628,80	4
MD14LUSM1002	SA "LUSMECON"	261 164	50,00	168	0,064	20,00	20,00	20,00	3 360,00	3
MD14PIEL1001	SA "PIELART"	1 450 295	40,00	9 435	0,651	32,67	32,67	32,67	308 241,45	1
MD14TEHM1007	SA de deservirea tehnica si metrologica a tehnicii medicale "MOLDTEHMED"	106 740	10,00	1 700	1,593	10,00	10,00	10,00	17 000,00	1
MD14TIRP1008	SA IM "TIREX PETROL"	18 579 712	6,00	287	0,002	16,00	16,00	16,00	4 592,00	1
<b>TOTAL:</b>				<b>3 398 053</b>					<b>6 151 101,90</b>	<b>52</b>

**INCLUSIV: / В ТОМ ЧИСЛЕ:**

**Secția de Bază / Основная секция**

**TRANZACȚII EFECTUATE PRIN MECANISMUL PIEȚEI INTERACTIVE**  
**ДЕЛКИ С ИСПОЛЬЗОВАНИЕМ МЕХАНИЗМА ИНТЕРАКТИВНОГО РЫНКА**

ISIN	Denumirea SA Наименование АО	Nr. de acțiuni în emisiune, un. Кол. акций в эмиссии, шт.	Valoarea nominală, lei Номинальная стоимость, лей	Nr. de acțiuni tranzacționate, un. Количество акций в сделках, шт.	% din volumul emisiunii, % % от эмиссии	Prețul, lei Цена, лей		Volumul tranzacționat, lei Объем сделок, лей	Numărul de tranzacții, un. Количество сделок, шт.
						min. мин.	max. макс.		
MD14AMBA1008	SA "AMBALAJ BULBOACA"	233 978	10,00	8 430	3,603	4,00	4,00	33 720,00	1
MD14BALT1008	SA IM "BALTEANCA"	3 699 480	7,00	20 930	0,566	0,35	0,35	7 325,50	8
MD14BARD1000	Intreprinderea Mixta Fabrica de Vinuri "VINARIA BARDAR" SA	156 699	35,00	5 186	3,310	65,00	65,00	337 090,00	5
MD14COBU1000	SA "CARIERA COBUSCA"	148 210	15,00	2 523	1,702	10,00	10,00	25 230,00	8
MD14COML1008	SA "INCOMLAC"	477 916	50,00	5 000	1,046	20,00	20,00	100 000,00	1
MD14DANA1005	SA "DANA"	165 179	25,00	8 340	5,049	18,00	18,00	150 120,00	2
MD14FLON1004	SA "FLORENI"	2 898 777	10,00	18 688	0,645	1,20	1,35	23 827,20	2
MD14FRAN1004	SA Comb. de panificatie "FRANZELUTA"	1 779 826	20,00	19 987	1,123	18,00	19,00	379 148,00	5
MD14INAU1006	SA "INTERAUTOTRANS"	302 607	20,00	3	0,001	12,80	12,80	38,40	1
MD14LUSM1002	SA "LUSMECON"	261 164	50,00	168	0,064	20,00	20,00	3 360,00	3
MD14PIEL1001	SA "PIELART"	1 450 295	40,00	9 435	0,651	32,67	32,67	308 241,45	1
MD14TEHM1007	SA de deservirea tehnica si metrologica a tehnicii medicale "MOLDTEHMED"	106 740	10,00	1 700	1,593	10,00	10,00	17 000,00	1
MD14TIRP1008	SA IM "TIREX PETROL"	18 579 712	6,00	287	0,002	16,00	16,00	4 592,00	1
<b>TOTAL:</b>				<b>100 677</b>				<b>1 389 692,55</b>	<b>39</b>

**Secția Tranzacțiilor Directe / Секция Прямых сделок**

**PACHET UNIC (LICITAȚIE CU STRIGARE) / ЕДИННЫЙ ПАКЕТ (ГОЛОСОВЫЕ АУКЦИОНЫ)**

ISIN	Denumirea SA Наименование АО	Nr. de acțiuni în emisiune, un. Кол. акций в эмиссии, шт.	Valoarea nominală, lei Номинальная стоимость, лей	Nr. de acțiuni tranzacționate, un. Количество акций в сделках, шт.	% din volumul emisiunii, % % от эмиссии	Prețul, lei Цена, лей		Volumul tranzacționat, lei Объем сделок, лей	Numărul de tranzacții, un. Количество сделок, шт.
						min. мин.	max. макс.		
MD14BALT1008	SA IM "BALTEANCA"	3 699 480	7,00	242 117	6,545	7,00	7,00	1 694 819,00	1
MD14DANA1005	SA "DANA"	165 179	25,00	64 800	39,230	18,00	18,00	1 166 400,00	7
MD14IECT1008	Institutul "AGROINDPROIECT" SA	82 679	10,00	2 976	3,599	181,00	181,00	538 656,00	1
MD14INAU1006	SA "INTERAUTOTRANS"	302 607	20,00	6 218	2,055	12,80	12,80	79 590,40	3
<b>TOTAL:</b>				<b>316 111</b>				<b>3 479 465,40</b>	<b>12</b>

**VÎNZARE-CUMPĂRARE ÎN CONFORMITATE CU CONDIȚIILE SPECIALE**  
**КУПЛЯ-ПРОДАЖА В СООТВЕТСТВИИ СО СПЕЦИАЛЬНЫМИ УСЛОВИЯМИ**

ISIN	Denumirea SA Наименование АО	Nr. de acțiuni în emisiune, un. Кол. акций в эмиссии, шт.	Valoarea nominală, lei Номинальная стоимость, лей	Nr. de acțiuni tranzacționate, un. Количество акций в сделках, шт.	% din volumul emisiunii, % % от эмиссии	Prețul, lei Цена, лей		Volumul tranzacționat, lei Объем сделок, лей	Numărul de tranzacții, un. Количество сделок, шт.
						min. мин.	max. макс.		
MD14BALT1008	SA IM "BALTEANCA"	3 699 480	7,00	2 981 265	80,586	0,43	0,43	1 281 943,95	1
<b>TOTAL:</b>				<b>2 981 265</b>				<b>1 281 943,95</b>	<b>1</b>





**STATISTICA TRANZACȚIILOR PE MTF PENTRU ANUL 2016**  
**СТАТИСТИКА ТОРГОВ НА МТС ЗА 2016 год**

**STATISTICA TOTALIZATOARE / ИТОГОВАЯ СТАТИСТИКА**

ISIN	Denumirea SA Наименование АО	Nr. de acțiuni în emisiune, un. Количество акций в эмиссии, шт.	Valoarea nominală, lei Номинальная стоимость, лей	Nr. de acțiuni tranzacționate, un. Количество акций в сделках, шт.	% din volumul emisiunii % от эмиссии	Prețul, lei Цена, лей		Pretul mediu ponderat al volumului tranzacțiilor, lei Средневзвешенная по объему цена сделок, лей	Volumul tranzacționat, lei Объем сделок, лей	Nr. de tranz., un. Количество сделок, шт.
						min. мин.	max. макс.			
MD14AGBU1002	SA "AGROVIN BULBOACA"	592 309	4,00	18 410	3,108	0,50	0,50	0,50	9 205,00	2
MD14AMBA1008	SA "AMBALAJ BULBOACA"	233 978	10,00	8 430	3,603	4,00	4,00	4,00	33 720,00	1
MD14AQUA1001	SA "AQUA PRUT"	214 317	9,00	898	0,419	1,00	1,00	1,00	898,00	2
MD14ASCC1009	SA "CRIOCONSTRUCTIA"	1 458 037	1,00	35 754	2,452	0,10	0,10	0,10	3 575,40	1
MD14AVID1007	SA "AVICOLA - CODRU"	131 803	27,00	14 500	11,001	26,80	26,80	26,80	388 600,00	1
MD14BALTI008	SA IM "BALTEANCA"	3 699 480	7,00	3 244 312	87,696	0,35	7,00	0,92	2 984 088,45	10
MD14BARD1000	Intreprinderea Mixta Fabrica de Vinuri "VINARIA BARDAR" SA	156 699	35,00	5 186	3,310	65,00	65,00	65,00	337 090,00	5
MD14BUTO1001	SA "BUTOIAS"	3 299 862	1,00	287 800	8,722	1,00	1,00	1,00	287 800,00	2
MD14COAR1006	SA "COMBINATUL DE ARTICOLE DIN CARTON"	295 088	50,00	353	0,120	25,00	25,00	25,00	8 825,00	1
MD14COBU1000	SA "CARIERA COBUSCA"	148 210	15,00	2 523	1,702	10,00	10,00	10,00	25 230,00	8
MD14COML1008	SA "INCOMLAC"	477 916	50,00	5 000	1,046	20,00	20,00	20,00	100 000,00	1
MD14DANA1005	SA "DANA"	165 179	25,00	73 140	44,279	18,00	18,00	18,00	1 316 520,00	9
MD14ESRO1004	SA "ESTATE GROUP"	6 128 443	4,00	3 000	0,049	2,00	2,00	2,00	6 000,00	1
MD14FASE1004	SA "FABRICA DE CONSERVE DIN CALARASI"	310 610	50,00	15 498	4,990	3,00	3,00	3,00	46 494,00	2
MD14FLAU1001	SA "FLOAREA SOARELUI"	740 794	20,00	283	0,038	50,05	50,05	50,05	14 164,15	1
MD14FLON1004	SA "FLORENTI"	2 898 777	10,00	18 688	0,645	1,20	1,35	1,28	23 827,20	2
MD14FRAN1004	SA Comb. de panificatie "FRANZELUTA"	1 779 826	20,00	19 987	1,123	18,00	19,00	18,97	379 148,00	5
MD14FECT1008	Institutul "AGROINDPROIECT" SA	82 679	10,00	2 976	3,599	181,00	181,00	181,00	538 656,00	1
MD14INAU1006	SA "INTERAUTOTRANS"	302 607	20,00	6 221	2,056	12,80	12,80	12,80	79 628,80	4
MD14LIAC1000	Agrofirma "Cimislia" SA	50 582	1 000,00	7 381	14,592	100,00	100,00	100,00	738 100,00	2
MD14LUSM1002	SA "LUSMECON"	261 164	50,00	4 343	1,663	20,00	20,00	20,00	86 860,00	46
MD14MARS1000	SA "DAAC Hermes grup"	72 675 153	1,00	89 568	0,123	2,01	2,01	2,01	180 031,68	5
MD14MELU1008	COMPANIA "M-MANAGEMENT PLUS" SA	1 100	100,00	269	24,455	250,00	250,00	250,00	67 250,00	4
MD14NELI1003	SA "FABR. DE CONFECTII "IONEL"	9 645 588	3,00	2 635	0,027	3,50	3,50	3,50	9 222,50	4
MD14ODAV1009	SA "VODA"	9 242	10,00	3 076	33,283	10,00	10,00	10,00	30 760,00	4
MD14PIEL1001	SA "PIELART"	1 450 295	40,00	27 235	1,878	32,67	32,67	32,67	889 767,45	8
MD14PPPA1002	SA "PARCUL DE AUTOBUSE nr.1 DIN CHISINAU"	92 990	20,00	4 631	4,980	42,65	42,65	42,65	197 512,15	1
MD14RADA1001	SA "RADA"	918 489	10,00	5 157	0,561	10,00	10,00	10,00	51 570,00	1
MD14RAD1003	SA "RADIATOR"	244 522	47,00	2 500	1,022	10,00	10,00	10,00	25 000,00	2
MD14ROZA1009	IM "SUDZUCKER-MOLDOVA"	10 916 660	10,00	11 218	0,103	10,00	16,00	12,93	145 085,00	324
MD14STIN1009	SA "CRISTINA-30"	178 546	2,00	149 617	83,797	1,30	1,30	1,30	194 502,10	3
MD14SUDT1005	SA "SUD TRANS"	115 582	4,00	22 973	19,876	2,60	2,60	2,60	59 729,80	2
MD14TEHM1007	Sa de deservirea tehnica si metrologica a tehnicii medicale " MOLDTEHMED"	106 740	10,00	1 700	1,593	10,00	10,00	10,00	17 000,00	1
MD14TIRP1008	SA IM "TIREX PETROL"	18 579 712	6,00	337	0,002	16,00	20,00	16,59	5 592,00	2
MD14TRAS1003	SA "INTREPRINDEREA DE TRANSPORTURI AUTO nr.1"	230 680	17,00	53 950	23,387	12,00	12,00	12,00	647 400,00	5
MD14UNAL1001	SA "UNIVERSAL"	350 982	1,00	129 903	37,011	7,70	7,70	7,70	1 000 253,10	3
MD14UNIV1001	SA "UNIVERSUL"	26 600	10,00	956	3,594	10,00	10,00	10,00	9 560,00	6
MD14UTEL1001	SA "FABRICA DE PRELUCRARE A SEMINTELOR DE PORUMB"	1 347 059	5,00	59 095	4,387	2,56	2,56	2,56	151 283,20	2
MD14UTIL1007	S.A. de Producere a Utilajului Comercial "UTILAJCOM"	603 785	5,00	37 000	6,128	7,50	7,50	7,50	277 500,00	2
MD14ZABR1004	SA "NORD-ZAHAR"	6 876 141	10,00	210 000	3,054	0,30	0,30	0,30	63 000,00	1
<b>TOTAL:</b>				<b>4 586 503</b>					<b>11 430 448,98</b>	<b>487</b>

**INCLUSIV: / В ТОМ ЧИСЛЕ:**

**Secția de Bază / Основная секция**

**TRANZACȚII EFECTUATE PRIN MECANISMUL PIEȚEI INTERACTIVE**  
**СДЕЛКИ С ИСПОЛЬЗОВАНИЕМ МЕХАНИЗМА ИНТЕРАКТИВНОГО РЫНКА**

ISIN	Denumirea SA Наименование АО	Nr. de acțiuni în emisiune, un. Кол. акций в эмиссии, шт.	Valoarea nominală, lei Номинальная стоимость, лей	Nr. de acțiuni tranzacționate, un. Количество акций в сделках, шт.	% din volumul emisiunii, % от эмиссии	Prețul, lei Цена, лей		Volumul tranzacționat, lei Объем сделок, лей	Numărul de tranzacții, un. Количество сделок, шт.
						min. мин.	max. макс.		
1	2	3	4	5	6	7	8	9	10
MD14AGBU1002	SA "AGROVIN BULBOACA"	592 309	4,00	18 410	3,108	0,50	0,50	9 205,00	2
MD14AMBA1008	SA "AMBALAJ BULBOACA"	233 978	10,00	8 430	3,603	4,00	4,00	33 720,00	1
MD14AQUA1001	SA "AQUA PRUT"	214 317	9,00	898	0,419	1,00	1,00	898,00	2





1	2	3	4	5	6	7	8	9	10
MD14ASCC1009	SA "CRIOCONSTRUCTIA"	1 458 037	1,00	35 754	2,452	0,10	0,10	3 575,40	1
MD14AVIDI1007	SA "AVICOLA - CODRU"	131 803	27,00	14 500	11,001	26,80	26,80	388 600,00	1
MD14BALT1008	SA IM "BALTEANCA"	3 699 480	7,00	20 930	0,566	0,35	0,35	7 325,50	8
MD14BARD1000	Intreprinderea Mixta Fabrica de Vinuri "VINARIA BARDAR" SA	156 699	35,00	5 186	3,310	65,00	65,00	337 090,00	5
MD14BUTO1001	SA "BUTOIAS"	3 299 862	1,00	287 800	8,722	1,00	1,00	287 800,00	2
MD14COAR1006	SA "COMBINATUL DE ARTICOLE DIN CARTON"	295 088	50,00	353	0,120	25,00	25,00	8 825,00	1
MD14COBU1000	SA "CARIERA COBUSCA"	148 210	15,00	2 523	1,702	10,00	10,00	25 230,00	8
MD14COML1008	SA "INCOMLAC"	477 916	50,00	5 000	1,046	20,00	20,00	100 000,00	1
MD14DANA1005	SA "DANA"	165 179	25,00	8 340	5,049	18,00	18,00	150 120,00	2
MD14FASE1004	SA "FABRICA DE CONSERVE DIN CALARASI"	310 610	50,00	3 500	1,127	3,00	3,00	10 500,00	1
MD14FLAU1001	SA "FLOAREA SOARELUI"	740 794	20,00	283	0,038	50,05	50,05	14 164,15	1
MD14FLON1004	SA "FLORENI"	2 898 777	10,00	18 688	0,645	1,20	1,35	23 827,20	2
MD14FRAN1004	SA Combinatul de panificatie "FRANZELUTA"	1 779 826	20,00	19 987	1,123	18,00	19,00	379 148,00	5
MD14INAU1006	SA "INTERAUTOTRANS"	302 607	20,00	3	0,001	12,80	12,80	38,40	1
MD14LIAC1000	Agrofirma "Cimislia" SA	50 582	1 000,00	105	0,208	100,00	100,00	10 500,00	1
MD14LUSM1002	SA "LUSMECON"	261 164	50,00	4 343	1,663	20,00	20,00	86 860,00	46
MD14MARS1000	SA "DAAC Hermes grup"	72 675 153	1,00	89 568	0,123	2,01	2,01	180 031,68	5
MD14MELU1008	COMPANIA "M-MANAGEMENT PLUS" S.A	1 100	100,00	69	6,273	250,00	250,00	17 250,00	1
MD14NELI1003	SA "FABRICA DE CONFECTII "IONEL"	9 645 588	3,00	2 635	0,027	3,50	3,50	9 222,50	4
MD14ODAV1009	SA "VODA"	9 242	10,00	3 076	33,283	10,00	10,00	30 760,00	4
MD14PIEL1001	SA "PIELART"	1 450 295	40,00	27 235	1,878	32,67	32,67	889 767,45	8
MD14PPPA1002	SA "PARCUL DE AUTOBUSE nr.1 DIN CHISINAU"	92 990	20,00	4 631	4,980	42,65	42,65	197 512,15	1
MD14RADI1003	SA "RADIATOR"	244 522	47,00	2 500	1,022	10,00	10,00	25 000,00	2
MD14ROZA1009	IM "SUDZUCKER-MOLDOVA"	10 916 660	10,00	11 218	0,103	10,00	16,00	145 085,00	324
MD14STIN1009	SA "CRISTINA-30"	178 546	2,00	149 617	83,797	1,30	1,30	194 502,10	3
MD14SUUDT1005	SA "SUD TRANS"	115 582	4,00	22 973	19,876	2,60	2,60	59 729,80	2
MD14TEHM1007	Sa de deservirea tehnica si metrologica a tehnicii medicale " MOLDTEHMED"	106 740	10,00	1 700	1,593	10,00	10,00	17 000,00	1
MD14TIRP1008	SA IM "TIREX PETROL"	18 579 712	6,00	337	0,002	16,00	20,00	5 592,00	2
MD14UTEL1001	SA "FABRICA DE PRELUCRARE A SEMINTELOR DE PORUMB"	1 347 059	5,00	59 095	4,387	2,56	2,56	151 283,20	2
MD14UTIL1007	S.A. de Producere a Utilajului Comercial "UTILAJCOM"	603 785	5,00	37 000	6,128	7,50	7,50	277 500,00	2
MD14ZABR1004	SA "NORD-ZAHAR"	6 876 141	10,00	210 000	3,054	0,30	0,30	63 000,00	1
	<b>TOTAL:</b>			1 076 687				4 140 662,53	453

## Sectia Tranzacțiilor Directe / Секция Прямых сделок

### PACHET UNIC (LICITAȚIE CU STRIGARE) / ЕДИНЬИ ПАКЕТ (ГОЛОСОВЫЕ АУКЦИОНЫ)

ISIN	Denumirea SA Наименование АО	Nr. de acțiuni în emisiune, un. Кол. акций в эмиссии, шт.	Valoarea nomi- nală, lei Номи- нальная стоимость, лей	Nr. de acțiuni tranzac- ționate, un. Количество акций в сделках, шт.	% din volumul emisiu- nii, % от эмиссии	Prețul, lei Цена, лей		Volumul tranzac- ționat, lei Объем сделок, лей	Numărul de tranzacții, un. Коли- чество сделок, шт.
						min.	max.		
MD14BALT1008	SA IM "BALTEANCA"	3 699 480	7,00	242 117	6,545	7,00	7,00	1 694 819,00	1
MD14DANA1005	SA "DANA"	165 179	25,00	64 800	39,230	18,00	18,00	1 166 400,00	7
MD14ESRO1004	SA "ESTATE GROUP"	6 128 443	4,00	3 000	0,049	2,00	2,00	6 000,00	1
MD14FASE1004	SA "FABRICA DE CONSERVE DIN CALARASI"	310 610	50,00	11 998	3,863	3,00	3,00	35 994,00	1
MD14IECT1008	Institutul "AGROINDPROIECT" SA	82 679	10,00	2 976	3,599	181,00	181,00	538 656,00	1
MD14INAU1006	SA "INTERAUTOTRANS"	302 607	20,00	6 218	2,055	12,80	12,80	79 590,40	3
MD14MELU1008	COMPANIA "M-MANAGEMENT PLUS" S.A	1 100	100,00	200	18,182	250,00	250,00	50 000,00	3
MD14RADA1001	SA "RADA"	918 489	10,00	5 157	0,561	10,00	10,00	51 570,00	1
MD14TRAS1003	SA "INTREPRINDEREA DE TRANSPORTURI AUTO nr.1"	230 680	17,00	53 950	23,387	12,00	12,00	647 400,00	5
MD14UNAL1001	SA "UNIVERSAL"	350 982	1,00	129 903	37,011	7,70	7,70	1 000 253,10	3
MD14UNIV1001	SA "UNIVERSUL"	26 600	10,00	956	3,594	10,00	10,00	9 560,00	6
	<b>TOTAL:</b>			521 275				5 280 242,50	32

### ALTE TRANZACȚII SPECIALE / ДРУГИЕ СПЕЦИАЛЬНЫЕ СДЕЛКИ

ISIN	Denumirea SA Наименование АО	Nr. de acțiuni în emisiune, un. Кол. акций в эмиссии, шт.	Valoarea nomi- nală, lei Номи- нальная стоимость, лей	Nr. de acțiuni tranzac- ționate, un. Количество акций в сделках, шт.	% din volumul emisiu- nii, % от эмиссии	Prețul, lei Цена, лей		Volumul tranzac- ționat, lei Объем сделок, лей	Numărul de tranzacții, un. Коли- чество сделок, шт.
						min.	max.		
MD14BALT1008	SA IM "BALTEANCA"	3 699 480	7,00	2 981 265	80,586	0,43	0,43	1 281 943,95	1
MD14LIAC1000	Agrofirma "Cimislia" SA	50 582	1 000,00	7 276	14,385	100,00	100,00	727 600,00	1
	<b>TOTAL:</b>			2 988 541				2 009 543,95	2



**STATISTICA TRANZACȚIILOR CONFORM REZULTATELOR FIECĂREI SESIUNI BURSIERE, ANUL 2016**  
**СТАТИСТИКА СДЕЛОК ПО РЕЗУЛЬТАТАМ КАЖДОЙ БИРЖЕВОЙ СЕССИИ, 2016 ГОД**

Data Дата	ISIN	Denumirea SA Наименование АО	Prețul, lei Цена, лей	Numărul acț., un. Количество акций, шт.	Volumul, lei Объем, лей	Tipul tranzacției Тип сделки
1	2	3	4	5	6	7
22.01.16 13:01	MD14PPPA1002	SA "PARCUL DE AUTOBUSE nr.1 DIN CHISINAU"	42,65	4631	197 512,15	Vinzare Cumparare
25.01.16 13:01	MD14LUSM1002	SA "LUSMECON"	20,00	173	3 460,00	Vinzare Cumparare
09.02.16 13:01	MD14AQUA1001	SA "AQUA PRUT"	1,00	129	129,00	Vinzare Cumparare
09.02.16 13:01	MD14AQUA1001	SA "AQUA PRUT"	1,00	769	769,00	Vinzare Cumparare
10.02.16 13:01	MD14LIAC1000	Agrofirma "Cimislia" SA	100,00	105	10 500,00	Vinzare Cumparare
11.02.16 13:01	MD14LUSM1002	SA "LUSMECON"	20,00	23	460,00	Vinzare Cumparare
11.02.16 13:01	MD14LUSM1002	SA "LUSMECON"	20,00	86	1 720,00	Vinzare Cumparare
11.02.16 13:01	MD14LUSM1002	SA "LUSMECON"	20,00	104	2 080,00	Vinzare Cumparare
11.02.16 13:01	MD14LUSM1002	SA "LUSMECON"	20,00	136	2 720,00	Vinzare Cumparare
11.02.16 13:01	MD14LUSM1002	SA "LUSMECON"	20,00	148	2 960,00	Vinzare Cumparare
11.02.16 13:01	MD14LUSM1002	SA "LUSMECON"	20,00	104	2 080,00	Vinzare Cumparare
11.02.16 13:01	MD14LUSM1002	SA "LUSMECON"	20,00	65	1 300,00	Vinzare Cumparare
11.02.16 13:01	MD14LUSM1002	SA "LUSMECON"	20,00	178	3 560,00	Vinzare Cumparare
11.02.16 13:01	MD14LUSM1002	SA "LUSMECON"	20,00	11	220,00	Vinzare Cumparare
15.02.16 13:01	MD14LUSM1002	SA "LUSMECON"	20,00	127	2 540,00	Vinzare Cumparare
15.02.16 13:01	MD14LUSM1002	SA "LUSMECON"	20,00	233	4 660,00	Vinzare Cumparare
15.02.16 13:01	MD14LUSM1002	SA "LUSMECON"	20,00	42	840,00	Vinzare Cumparare
15.02.16 13:01	MD14LUSM1002	SA "LUSMECON"	20,00	40	800,00	Vinzare Cumparare
15.02.16 13:01	MD14LUSM1002	SA "LUSMECON"	20,00	109	2 180,00	Vinzare Cumparare
15.02.16 13:01	MD14LUSM1002	SA "LUSMECON"	20,00	18	360,00	Vinzare Cumparare
15.02.16 13:01	MD14LUSM1002	SA "LUSMECON"	20,00	51	1 020,00	Vinzare Cumparare
17.02.16 13:01	MD14LUSM1002	SA "LUSMECON"	20,00	200	4 000,00	Vinzare Cumparare
17.02.16 13:01	MD14LUSM1002	SA "LUSMECON"	20,00	198	3 960,00	Vinzare Cumparare
17.02.16 13:01	MD14LUSM1002	SA "LUSMECON"	20,00	42	840,00	Vinzare Cumparare
17.02.16 13:01	MD14LUSM1002	SA "LUSMECON"	20,00	42	840,00	Vinzare Cumparare
17.02.16 13:01	MD14LUSM1002	SA "LUSMECON"	20,00	54	1 080,00	Vinzare Cumparare
17.02.16 13:01	MD14LUSM1002	SA "LUSMECON"	20,00	163	3 260,00	Vinzare Cumparare
17.02.16 13:01	MD14LUSM1002	SA "LUSMECON"	20,00	167	3 340,00	Vinzare Cumparare
17.02.16 13:01	MD14LUSM1002	SA "LUSMECON"	20,00	107	2 140,00	Vinzare Cumparare
17.02.16 13:01	MD14LUSM1002	SA "LUSMECON"	20,00	174	3 480,00	Vinzare Cumparare
17.02.16 13:01	MD14LUSM1002	SA "LUSMECON"	20,00	51	1 020,00	Vinzare Cumparare
22.02.16 13:01	MD14FASEI1004	SA "FABRICA DE CONSERVE DIN CALARASI"	3,00	3500	10 500,00	Vinzare Cumparare
22.02.16 13:01	MD14LUSM1002	SA "LUSMECON"	20,00	138	2 760,00	Vinzare Cumparare
25.02.16 13:01	MD14UTEL1001	SA "FABRICA DE PRELUCRARE A SEMINTELOR DE PORUMB"	2,56	700	1 792,00	Vinzare Cumparare
25.02.16 13:26	MD14UTEL1001	SA "FABRICA DE PRELUCRARE A SEMINTELOR DE PORUMB"	2,56	58395	149 491,20	Vinzare Cumparare
09.03.16 13:01	MD14ASCC1009	SA "CRIOCONSTRUCTIA"	0,10	35754	3 575,40	Vinzare Cumparare
23.03.16 13:01	MD14AVID1007	SA "AVICOLA - CODRU"	26,80	14500	388 600,00	Vinzare Cumparare
24.03.16 13:01	MD14ODAV1009	SA "VODA"	10,00	40	400,00	Vinzare Cumparare
24.03.16 13:03	MD14ODAV1009	SA "VODA"	10,00	1590	15 900,00	Vinzare Cumparare
24.03.16 13:03	MD14ODAV1009	SA "VODA"	10,00	934	9 340,00	Vinzare Cumparare
24.03.16 13:03	MD14ODAV1009	SA "VODA"	10,00	512	5 120,00	Vinzare Cumparare
28.03.16 13:01	MD14FLAU1001	SA "FLOAREA SOARELUI"	50,05	283	14 164,15	Vinzare Cumparare
31.03.16 13:01	MD14LUSM1002	SA "LUSMECON"	20,00	43	860,00	Vinzare Cumparare
07.04.16 13:01	MD14BUTO1001	SA "BUTOIAS"	1,00	2000	2 000,00	Vinzare Cumparare
07.04.16 13:03	MD14BUTO1001	SA "BUTOIAS"	1,00	285800	285 800,00	Vinzare Cumparare
11.04.16 13:01	MD14RADI1003	SA "RADIATOR"	10,00	150	1 500,00	Vinzare Cumparare
11.04.16 13:03	MD14RADI1003	SA "RADIATOR"	10,00	2350	23 500,00	Vinzare Cumparare
14.04.16 13:01	MD14LUSM1002	SA "LUSMECON"	20,00	135	2 700,00	Vinzare Cumparare
14.04.16 13:01	MD14NELI1003	SA "FABRICA DE CONFECTII "IONEL"	3,50	770	2 695,00	Vinzare Cumparare
15.04.16 13:01	MD14AGBU1002	SA "AGROVIN BULBOACA"	0,50	750	375,00	Vinzare Cumparare
15.04.16 13:03	MD14AGBU1002	SA "AGROVIN BULBOACA"	0,50	17660	8 830,00	Vinzare Cumparare
26.04.16 13:01	MD14UTIL1007	S.A. de Producere a Utilajului Comercial "UTILAJCOM"	7,50	20000	150 000,00	Vinzare Cumparare
27.04.16 11:27	MD14RADA1001	SA "RADA"	10,00	5157	51 570,00	Licitatie cu strigare Pachet Unic
27.04.16 11:33	MD14FASEI1004	SA "FABRICA DE CONSERVE DIN CALARASI"	3,00	11998	35 994,00	Licitatie cu strigare Pachet Unic
27.04.16 13:01	MD14NELI1003	SA "FABRICA DE CONFECTII "IONEL"	3,50	1237	4 329,50	Vinzare Cumparare
27.04.16 13:01	MD14ROZA1009	IM "SUDZUCKER-MOLDOVA"	10,00	6	60,00	Vinzare Cumparare
27.04.16 13:01	MD14ROZA1009	IM "SUDZUCKER-MOLDOVA"	10,00	70	700,00	Vinzare Cumparare
27.04.16 13:01	MD14ROZA1009	IM "SUDZUCKER-MOLDOVA"	10,00	6	60,00	Vinzare Cumparare
27.04.16 13:01	MD14NELI1003	SA "FABRICA DE CONFECTII "IONEL"	3,50	379	1 326,50	Vinzare Cumparare
28.04.16 13:01	MD14ROZA1009	IM "SUDZUCKER-MOLDOVA"	10,00	24	240,00	Vinzare Cumparare
28.04.16 13:01	MD14ROZA1009	IM "SUDZUCKER-MOLDOVA"	10,00	25	250,00	Vinzare Cumparare
28.04.16 13:01	MD14ROZA1009	IM "SUDZUCKER-MOLDOVA"	10,00	12	120,00	Vinzare Cumparare
28.04.16 13:01	MD14ROZA1009	IM "SUDZUCKER-MOLDOVA"	10,00	27	270,00	Vinzare Cumparare
28.04.16 13:01	MD14ROZA1009	IM "SUDZUCKER-MOLDOVA"	10,00	25	250,00	Vinzare Cumparare
28.04.16 13:01	MD14ROZA1009	IM "SUDZUCKER-MOLDOVA"	10,00	33	330,00	Vinzare Cumparare
28.04.16 13:01	MD14ROZA1009	IM "SUDZUCKER-MOLDOVA"	10,00	7	70,00	Vinzare Cumparare
28.04.16 13:01	MD14ROZA1009	IM "SUDZUCKER-MOLDOVA"	10,00	3	30,00	Vinzare Cumparare
28.04.16 13:01	MD14ROZA1009	IM "SUDZUCKER-MOLDOVA"	10,00	9	90,00	Vinzare Cumparare
28.04.16 13:01	MD14ROZA1009	IM "SUDZUCKER-MOLDOVA"	10,00	6	60,00	Vinzare Cumparare
28.04.16 13:01	MD14ROZA1009	IM "SUDZUCKER-MOLDOVA"	10,00	24	240,00	Vinzare Cumparare



1	2	3	4	5	6	7
28.04.16 13:01	MD14ROZA1009	IM "SUDZUCKER-MOLDOVA"	10,00	25	250,00	Vinzare Cumparare
28.04.16 13:01	MD14ROZA1009	IM "SUDZUCKER-MOLDOVA"	10,00	6	60,00	Vinzare Cumparare
28.04.16 13:01	MD14ROZA1009	IM "SUDZUCKER-MOLDOVA"	10,00	30	300,00	Vinzare Cumparare
28.04.16 13:01	MD14ROZA1009	IM "SUDZUCKER-MOLDOVA"	10,00	284	2 840,00	Vinzare Cumparare
28.04.16 13:01	MD14ROZA1009	IM "SUDZUCKER-MOLDOVA"	10,00	6	60,00	Vinzare Cumparare
28.04.16 13:01	MD14ROZA1009	IM "SUDZUCKER-MOLDOVA"	10,00	31	310,00	Vinzare Cumparare
28.04.16 13:01	MD14ROZA1009	IM "SUDZUCKER-MOLDOVA"	10,00	6	60,00	Vinzare Cumparare
29.04.16 13:01	MD14ROZA1009	IM "SUDZUCKER-MOLDOVA"	10,00	54	540,00	Vinzare Cumparare
29.04.16 13:01	MD14ROZA1009	IM "SUDZUCKER-MOLDOVA"	10,00	8	80,00	Vinzare Cumparare
29.04.16 13:01	MD14ROZA1009	IM "SUDZUCKER-MOLDOVA"	10,00	55	550,00	Vinzare Cumparare
29.04.16 13:01	MD14ROZA1009	IM "SUDZUCKER-MOLDOVA"	10,00	34	340,00	Vinzare Cumparare
29.04.16 13:01	MD14ROZA1009	IM "SUDZUCKER-MOLDOVA"	10,00	51	510,00	Vinzare Cumparare
29.04.16 13:01	MD14ROZA1009	IM "SUDZUCKER-MOLDOVA"	10,00	3	30,00	Vinzare Cumparare
29.04.16 13:01	MD14ROZA1009	IM "SUDZUCKER-MOLDOVA"	10,00	6	60,00	Vinzare Cumparare
29.04.16 13:01	MD14ROZA1009	IM "SUDZUCKER-MOLDOVA"	10,00	34	340,00	Vinzare Cumparare
29.04.16 13:01	MD14ROZA1009	IM "SUDZUCKER-MOLDOVA"	10,00	30	300,00	Vinzare Cumparare
29.04.16 13:01	MD14ROZA1009	IM "SUDZUCKER-MOLDOVA"	10,00	51	510,00	Vinzare Cumparare
29.04.16 13:01	MD14ROZA1009	IM "SUDZUCKER-MOLDOVA"	10,00	91	910,00	Vinzare Cumparare
10.05.16 13:01	MD14UTIL1007	S.A. de Producere a Utilitatii Comercial "UTILAJCOM"	7,50	17000	127 500,00	Vinzare Cumparare
13.05.16 13:01	MD14ROZA1009	IM "SUDZUCKER-MOLDOVA"	10,00	45	450,00	Vinzare Cumparare
13.05.16 13:01	MD14ROZA1009	IM "SUDZUCKER-MOLDOVA"	10,00	47	470,00	Vinzare Cumparare
13.05.16 13:01	MD14ROZA1009	IM "SUDZUCKER-MOLDOVA"	10,00	73	730,00	Vinzare Cumparare
13.05.16 13:01	MD14ROZA1009	IM "SUDZUCKER-MOLDOVA"	10,00	6	60,00	Vinzare Cumparare
13.05.16 13:01	MD14ROZA1009	IM "SUDZUCKER-MOLDOVA"	10,00	45	450,00	Vinzare Cumparare
13.05.16 13:01	MD14ROZA1009	IM "SUDZUCKER-MOLDOVA"	10,00	18	180,00	Vinzare Cumparare
13.05.16 13:01	MD14ROZA1009	IM "SUDZUCKER-MOLDOVA"	10,00	148	1 480,00	Vinzare Cumparare
13.05.16 13:01	MD14ROZA1009	IM "SUDZUCKER-MOLDOVA"	10,00	6	60,00	Vinzare Cumparare
13.05.16 13:01	MD14ROZA1009	IM "SUDZUCKER-MOLDOVA"	10,00	16	160,00	Vinzare Cumparare
16.05.16 11:16	MD14ESRO1004	SA "ESTATE GROUP"	2,00	3000	6 000,00	Licitatie cu strigare Pachet Unic
17.05.16 13:01	MD14ROZA1009	IM "SUDZUCKER-MOLDOVA"	10,00	30	300,00	Vinzare Cumparare
17.05.16 13:01	MD14ROZA1009	IM "SUDZUCKER-MOLDOVA"	10,00	41	410,00	Vinzare Cumparare
17.05.16 13:01	MD14ROZA1009	IM "SUDZUCKER-MOLDOVA"	10,00	6	60,00	Vinzare Cumparare
17.05.16 13:01	MD14ROZA1009	IM "SUDZUCKER-MOLDOVA"	10,00	6	60,00	Vinzare Cumparare
17.05.16 13:01	MD14ROZA1009	IM "SUDZUCKER-MOLDOVA"	10,00	22	220,00	Vinzare Cumparare
17.05.16 13:01	MD14ROZA1009	IM "SUDZUCKER-MOLDOVA"	10,00	6	60,00	Vinzare Cumparare
17.05.16 13:01	MD14ROZA1009	IM "SUDZUCKER-MOLDOVA"	10,00	6	60,00	Vinzare Cumparare
17.05.16 13:01	MD14ROZA1009	IM "SUDZUCKER-MOLDOVA"	10,00	35	350,00	Vinzare Cumparare
17.05.16 13:01	MD14ROZA1009	IM "SUDZUCKER-MOLDOVA"	10,00	31	310,00	Vinzare Cumparare
17.05.16 13:01	MD14ROZA1009	IM "SUDZUCKER-MOLDOVA"	10,00	42	420,00	Vinzare Cumparare
17.05.16 13:01	MD14ROZA1009	IM "SUDZUCKER-MOLDOVA"	10,00	17	170,00	Vinzare Cumparare
17.05.16 13:01	MD14ROZA1009	IM "SUDZUCKER-MOLDOVA"	10,00	10	100,00	Vinzare Cumparare
17.05.16 13:01	MD14ROZA1009	IM "SUDZUCKER-MOLDOVA"	10,00	6	60,00	Vinzare Cumparare
17.05.16 13:01	MD14ROZA1009	IM "SUDZUCKER-MOLDOVA"	10,00	38	380,00	Vinzare Cumparare
17.05.16 13:01	MD14ROZA1009	IM "SUDZUCKER-MOLDOVA"	10,00	25	250,00	Vinzare Cumparare
17.05.16 13:01	MD14ROZA1009	IM "SUDZUCKER-MOLDOVA"	10,00	12	120,00	Vinzare Cumparare
17.05.16 13:01	MD14ROZA1009	IM "SUDZUCKER-MOLDOVA"	10,00	25	250,00	Vinzare Cumparare
17.05.16 13:01	MD14ROZA1009	IM "SUDZUCKER-MOLDOVA"	10,00	23	230,00	Vinzare Cumparare
17.05.16 13:01	MD14ROZA1009	IM "SUDZUCKER-MOLDOVA"	10,00	17	170,00	Vinzare Cumparare
17.05.16 13:01	MD14ROZA1009	IM "SUDZUCKER-MOLDOVA"	10,00	6	60,00	Vinzare Cumparare
17.05.16 13:01	MD14ROZA1009	IM "SUDZUCKER-MOLDOVA"	10,00	36	360,00	Vinzare Cumparare
17.05.16 13:01	MD14ROZA1009	IM "SUDZUCKER-MOLDOVA"	10,00	6	60,00	Vinzare Cumparare
17.05.16 13:01	MD14ROZA1009	IM "SUDZUCKER-MOLDOVA"	10,00	6	60,00	Vinzare Cumparare
17.05.16 13:01	MD14ROZA1009	IM "SUDZUCKER-MOLDOVA"	10,00	6	60,00	Vinzare Cumparare
17.05.16 13:01	MD14ROZA1009	IM "SUDZUCKER-MOLDOVA"	10,00	6	60,00	Vinzare Cumparare
17.05.16 13:01	MD14ROZA1009	IM "SUDZUCKER-MOLDOVA"	10,00	18	180,00	Vinzare Cumparare
17.05.16 13:01	MD14SUDT1005	SA "SUD TRANS"	2,60	73	189,80	Vinzare Cumparare
17.05.16 13:01	MD14ROZA1009	IM "SUDZUCKER-MOLDOVA"	10,00	6	60,00	Vinzare Cumparare
17.05.16 13:03	MD14SUDT1005	SA "SUD TRANS"	2,60	22900	59 540,00	Vinzare Cumparare
18.05.16 11:28	MD14UNIV1001	SA "UNIVERSUL"	10,00	228	2 280,00	Licitatie cu strigare Pachet Unic
18.05.16 11:28	MD14UNIV1001	SA "UNIVERSUL"	10,00	260	2 600,00	Licitatie cu strigare Pachet Unic
18.05.16 11:29	MD14UNIV1001	SA "UNIVERSUL"	10,00	135	1 350,00	Licitatie cu strigare Pachet Unic
18.05.16 11:29	MD14UNIV1001	SA "UNIVERSUL"	10,00	269	2 690,00	Licitatie cu strigare Pachet Unic
18.05.16 11:29	MD14UNIV1001	SA "UNIVERSUL"	10,00	32	320,00	Licitatie cu strigare Pachet Unic
18.05.16 11:29	MD14UNIV1001	SA "UNIVERSUL"	10,00	32	320,00	Licitatie cu strigare Pachet Unic
18.05.16 13:01	MD14ZABR1004	SA "NORD-ZAHAR"	0,30	210000	63 000,00	Vinzare Cumparare
26.05.16 13:01	MD14TIRP1008	SA IM "TIREX PETROL"	20,00	50	1 000,00	Vinzare Cumparare
02.06.16 10:24	MD14TRAS1003	SA "INTREPRINDEREA DE TRANSPORTURI AUTO nr.1"	12,00	10500	126 000,00	Licitatie cu strigare Pachet Unic
07.06.16 11:18	MD14TRAS1003	SA "INTREPRINDEREA DE TRANSPORTURI AUTO nr.1"	12,00	10800	129 600,00	Licitatie cu strigare Pachet Unic
13.06.16 11:17	MD14TRAS1003	SA "INTREPRINDEREA DE TRANSPORTURI AUTO nr.1"	12,00	11000	132 000,00	Licitatie cu strigare Pachet Unic
14.06.16 11:16	MD14MELU1008	COMPANIA "M-MANAGEMENT PLUS" S.A	250,00	50	12 500,00	Licitatie cu strigare Pachet Unic
17.06.16 11:11	MD14TRAS1003	SA "INTREPRINDEREA DE TRANSPORTURI AUTO nr.1"	12,00	11500	138 000,00	Licitatie cu strigare Pachet Unic
20.06.16 11:12	MD14MELU1008	COMPANIA "M-MANAGEMENT PLUS" S.A	250,00	100	25 000,00	Licitatie cu strigare Pachet Unic
23.06.16 11:12	MD14TRAS1003	SA "INTREPRINDEREA DE TRANSPORTURI AUTO nr.1"	12,00	10150	121 800,00	Licitatie cu strigare Pachet Unic
24.06.16 11:09	MD14MELU1008	COMPANIA "M-MANAGEMENT PLUS" S.A	250,00	50	12 500,00	Licitatie cu strigare Pachet Unic
24.06.16 13:01	MD14STIN1009	SA "CRISTINA-30"	1,30	117	152,10	Vinzare Cumparare
24.06.16 13:03	MD14STIN1009	SA "CRISTINA-30"	1,30	60617	78 802,10	Vinzare Cumparare
24.06.16 13:03	MD14STIN1009	SA "CRISTINA-30"	1,30	88883	115 547,90	Vinzare Cumparare
27.06.16 13:01	MD14MELU1008	COMPANIA "M-MANAGEMENT PLUS" S.A	250,00	69	17 250,00	Vinzare Cumparare
01.07.16 13:01	MD14MARS1000	SA "DAAC Hermes grup"	2,01	30000	60 300,00	Vinzare Cumparare
07.07.16 13:01	MD14MARS1000	SA "DAAC Hermes grup"	2,01	5500	11 055,00	Vinzare Cumparare
07.07.16 13:01	MD14MARS1000	SA "DAAC Hermes grup"	2,01	27736	55 749,36	Vinzare Cumparare













1	2	3	4	5	6	7
17.08.16 13:01	MD14PIEL1001	SA "PIELART"	32,67	1000	32 670,00	Vinzare Cumparare
18.08.16 13:01	MD14PIEL1001	SA "PIELART"	32,67	1000	32 670,00	Vinzare Cumparare
19.08.16 13:01	MD14PIEL1001	SA "PIELART"	32,67	3000	98 010,00	Vinzare Cumparare
24.08.16 13:01	MD14LUSM1002	SA "LUSMECON"	20,00	42	840,00	Vinzare Cumparare
25.08.16 13:01	MD14PIEL1001	SA "PIELART"	32,67	2000	65 340,00	Vinzare Cumparare
25.08.16 13:01	MD14ROZA1009	IM "SUDZUCKER-MOLDOVA"	16,00	76	1 216,00	Vinzare Cumparare
25.08.16 13:01	MD14ROZA1009	IM "SUDZUCKER-MOLDOVA"	16,00	98	1 568,00	Vinzare Cumparare
25.08.16 13:01	MD14ROZA1009	IM "SUDZUCKER-MOLDOVA"	16,00	6	96,00	Vinzare Cumparare
25.08.16 13:01	MD14ROZA1009	IM "SUDZUCKER-MOLDOVA"	16,00	58	928,00	Vinzare Cumparare
25.08.16 13:01	MD14ROZA1009	IM "SUDZUCKER-MOLDOVA"	16,00	38	608,00	Vinzare Cumparare
25.08.16 13:01	MD14ROZA1009	IM "SUDZUCKER-MOLDOVA"	16,00	17	272,00	Vinzare Cumparare
25.08.16 13:01	MD14ROZA1009	IM "SUDZUCKER-MOLDOVA"	16,00	7	112,00	Vinzare Cumparare
25.08.16 13:01	MD14ROZA1009	IM "SUDZUCKER-MOLDOVA"	16,00	1013	16 208,00	Vinzare Cumparare
02.09.16 13:01	MD14PIEL1001	SA "PIELART"	32,67	2000	65 340,00	Vinzare Cumparare
06.09.16 11:42	MD14LIAC1000	Agrofirma "Cimisliia" SA	100,00	7276	727 600,00	Vinzare Cumparare (Negociere directa)
12.09.16 13:01	MD14LUSM1002	SA "LUSMECON"	20,00	12	240,00	Vinzare Cumparare
12.09.16 13:01	MD14LUSM1002	SA "LUSMECON"	20,00	201	4 020,00	Vinzare Cumparare
14.09.16 13:01	MD14LUSM1002	SA "LUSMECON"	20,00	38	760,00	Vinzare Cumparare
14.09.16 13:01	MD14LUSM1002	SA "LUSMECON"	20,00	37	740,00	Vinzare Cumparare
14.09.16 13:01	MD14LUSM1002	SA "LUSMECON"	20,00	38	760,00	Vinzare Cumparare
14.09.16 13:01	MD14LUSM1002	SA "LUSMECON"	20,00	37	740,00	Vinzare Cumparare
14.09.16 13:01	MD14LUSM1002	SA "LUSMECON"	20,00	37	740,00	Vinzare Cumparare
14.09.16 13:01	MD14PIEL1001	SA "PIELART"	32,67	8000	261 360,00	Vinzare Cumparare
20.09.16 13:01	MD14COAR1006	SA "COMBINATUL DE ARTICOLE DIN CARTON"	25,00	353	8 825,00	Vinzare Cumparare
21.09.16 13:01	MD14LUSM1002	SA "LUSMECON"	20,00	20	400,00	Vinzare Cumparare
23.09.16 13:01	MD14PIEL1001	SA "PIELART"	32,67	800	26 136,00	Vinzare Cumparare
06.10.16 13:01	MD14PIEL1001	SA "PIELART"	32,67	9435	308 241,45	Vinzare Cumparare
13.10.16 11:16	MD14INAU1006	SA "INTERAUTOTRANS"	12,80	985	12 608,00	Licitatie cu strigare Pachet Unic
17.10.16 13:01	MD14LUSM1002	SA "LUSMECON"	20,00	81	1 620,00	Vinzare Cumparare
18.10.16 13:01	MD14LUSM1002	SA "LUSMECON"	20,00	4	80,00	Vinzare Cumparare
24.10.16 11:36	MD14INAU1006	SA "INTERAUTOTRANS"	12,80	2603	33 318,40	Licitatie cu strigare Pachet Unic
24.10.16 13:01	MD14BALT1008	SA IM "BALTEANCA"	0,35	7379	2 582,65	Vinzare Cumparare
24.10.16 13:01	MD14BARD1000	Intreprinderea Mixta Fabrica de Vinuri "VINARIA BARDAR" SA	65,00	1054	68 510,00	Vinzare Cumparare
25.10.16 13:01	MD14BARD1000	Intreprinderea Mixta Fabrica de Vinuri "VINARIA BARDAR" SA	65,00	3047	198 055,00	Vinzare Cumparare
26.10.16 13:01	MD14INAU1006	SA "INTERAUTOTRANS"	12,80	3	38,40	Vinzare Cumparare
27.10.16 11:11	MD14DANA1005	SA "DANA"	18,00	8000	144 000,00	Licitatie cu strigare Pachet Unic
31.10.16 11:24	MD14INAU1006	SA "INTERAUTOTRANS"	12,80	2630	33 664,00	Licitatie cu strigare Pachet Unic
31.10.16 13:01	MD14FRAN1004	SA Comb. de panificatie "FRANZELUTA"	18,00	319	5 742,00	Vinzare Cumparare
31.10.16 13:01	MD14FRAN1004	SA Comb. de panificatie "FRANZELUTA"	18,00	286	5 148,00	Vinzare Cumparare
02.11.16 11:41	MD14DANA1005	SA "DANA"	18,00	10000	180 000,00	Licitatie cu strigare Pachet Unic
08.11.16 11:15	MD14DANA1005	SA "DANA"	18,00	10000	180 000,00	Licitatie cu strigare Pachet Unic
09.11.16 13:01	MD14BALT1008	SA IM "BALTEANCA"	0,35	437	152,95	Vinzare Cumparare
09.11.16 13:01	MD14BALT1008	SA IM "BALTEANCA"	0,35	425	148,75	Vinzare Cumparare
09.11.16 13:01	MD14BALT1008	SA IM "BALTEANCA"	0,35	1012	354,20	Vinzare Cumparare
09.11.16 13:01	MD14BALT1008	SA IM "BALTEANCA"	0,35	637	222,95	Vinzare Cumparare
09.11.16 13:01	MD14BALT1008	SA IM "BALTEANCA"	0,35	975	341,25	Vinzare Cumparare
09.11.16 13:01	MD14BALT1008	SA IM "BALTEANCA"	0,35	937	327,95	Vinzare Cumparare
10.11.16 13:01	MD14BARD1000	Intreprinderea Mixta Fabrica de Vinuri "VINARIA BARDAR" SA	65,00	150	9 750,00	Vinzare Cumparare
10.11.16 13:01	MD14BARD1000	Intreprinderea Mixta Fabrica de Vinuri "VINARIA BARDAR" SA	65,00	108	7 020,00	Vinzare Cumparare
10.11.16 13:01	MD14BARD1000	Intreprinderea Mixta Fabrica de Vinuri "VINARIA BARDAR" SA	65,00	827	53 755,00	Vinzare Cumparare
10.11.16 13:01	MD14FRAN1004	SA Comb. de panificatie "FRANZELUTA"	19,00	7315	138 985,00	Vinzare Cumparare
10.11.16 13:01	MD14FLOM1004	SA "FLORENI"	1,20	9344	11 212,80	Vinzare Cumparare
14.11.16 11:21	MD14DANA1005	SA "DANA"	18,00	10000	180 000,00	Licitatie cu strigare Pachet Unic
14.11.16 13:01	MD14BALT1008	SA IM "BALTEANCA"	0,35	9128	3 194,80	Vinzare Cumparare
16.11.16 13:01	MD14FRAN1004	SA Comb. de panificatie "FRANZELUTA"	19,00	6985	132 715,00	Vinzare Cumparare
17.11.16 13:01	MD14COML1008	SA "INCOMLAC"	20,00	5000	100 000,00	Vinzare Cumparare
18.11.16 11:09	MD14DANA1005	SA "DANA"	18,00	10000	180 000,00	Licitatie cu strigare Pachet Unic
23.11.16 11:28	MD14BALT1008	SA IM "BALTEANCA"	0,43	2981265	1 281 943,95	Vinzare Cumparare (Negociere directa)
23.11.16 13:01	MD14FRAN1004	SA Comb. de panificatie "FRANZELUTA"	19,00	5082	96 558,00	Vinzare Cumparare
24.11.16 11:11	MD14DANA1005	SA "DANA"	18,00	10000	180 000,00	Licitatie cu strigare Pachet Unic
24.11.16 13:01	MD14TIRPI1008	SA IM "TIREX PETROL"	16,00	287	4 592,00	Vinzare Cumparare
30.11.16 12:02	MD14DANA1005	SA "DANA"	18,00	6800	122 400,00	Licitatie cu strigare Pachet Unic
30.11.16 13:01	MD14LUSM1002	SA "LUSMECON"	20,00	83	1 660,00	Vinzare Cumparare
05.12.16 13:01	MD14DANA1005	SA "DANA"	18,00	4250	76 500,00	Vinzare Cumparare
07.12.16 13:01	MD14DANA1005	SA "DANA"	18,00	4090	73 620,00	Vinzare Cumparare
07.12.16 13:01	MD14FLOM1004	SA "FLORENI"	1,35	9344	12 614,40	Vinzare Cumparare
21.12.16 13:01	MD14COBU1000	SA "CARIERA COBUSCA"	10,00	451	4 510,00	Vinzare Cumparare
21.12.16 13:01	MD14COBU1000	SA "CARIERA COBUSCA"	10,00	441	4 410,00	Vinzare Cumparare
21.12.16 13:01	MD14COBU1000	SA "CARIERA COBUSCA"	10,00	60	600,00	Vinzare Cumparare
21.12.16 13:01	MD14COBU1000	SA "CARIERA COBUSCA"	10,00	559	5 590,00	Vinzare Cumparare
21.12.16 13:01	MD14COBU1000	SA "CARIERA COBUSCA"	10,00	206	2 060,00	Vinzare Cumparare
23.12.16 13:01	MD14TEHM1007	Sa de deservirea tehnica si metrologica a tehnicii medicale " MOLDTEHMED"	10,00	1700	17 000,00	Vinzare Cumparare
26.12.16 11:40	MD14IECT1008	Institutul "AGROINDPROIECT" SA	181,00	2976	538 656,00	Licitatie cu strigare Pachet Unic
28.12.16 13:01	MD14AMBA1008	SA "AMBALAJ BULBOACA"	4,00	8430	33 720,00	Vinzare Cumparare
28.12.16 13:01	MD14COBU1000	SA "CARIERA COBUSCA"	10,00	73	730,00	Vinzare Cumparare
28.12.16 13:01	MD14COBU1000	SA "CARIERA COBUSCA"	10,00	483	4 830,00	Vinzare Cumparare
28.12.16 13:01	MD14COBU1000	SA "CARIERA COBUSCA"	10,00	250	2 500,00	Vinzare Cumparare
29.12.16 11:09	MD14BALT1008	SA IM "BALTEANCA"	7,00	242117	1 694 819,00	Licitatie cu strigare Pachet Unic
					11 430 448,98	

**PIAȚA REGLEMENTATĂ:****РЕГУЛИРУЕМЫЙ РЫНОК:****VALORILE MOBILIARE  
ADMISE PE PIAȚA REGLEMENTATĂ:**

1. S.A. "MOLDSISTEMAUTOMATICA" (MD14SIST1004) – au fost admise pe piața reglementată începând cu data de 20 decembrie 2016.

**VALORILE MOBILIARE SUSPENDATE ȘI  
RETRASE DIN CIRCULAȚIE:**

1. Firmei de comerț și producție "SPERANȚA-TC" S.A. (MD14SPTC1003) – au fost suspendate până la data de 18 ianuarie 2017, cu retragerea ulterioară a valorilor mobiliare de pe piața reglementată din data de 19 ianuarie 2017, din motivul necorespunderii condițiilor de admitere pe piața reglementată;

2. S.A. "PIETRIȘ" (MD14PIET1003) – au fost suspendate până la data de 25 ianuarie 2017, cu retragerea ulterioară a valorilor mobiliare de pe piața reglementată din data de 26 ianuarie 2017, din motivul necorespunderii condițiilor de admitere pe piața reglementată;

3. S.A. "PAN-COM" (MD14PANC1009) – au fost suspendate până la data de 25 ianuarie 2017, cu retragerea ulterioară a valorilor mobiliare de pe piața reglementată din data de 26 ianuarie 2017, din motivul necorespunderii condițiilor de admitere pe piața reglementată.

**VALORILE MOBILIARE  
RETRASE DIN CIRCULAȚIE:**

1. Compania de Asigurări "Auto-Siguranța" S.A. (MD14OTUA1002) – din data de 06 decembrie 2016, din motivul necorespunderii condițiilor de admitere pe piața reglementată;

**ЦЕННЫЕ БУМАГИ.  
ДОПУЩЕННЫЕ НА РЕГУЛИРУЕМЫЙ РЫНОК:**

1. A.O. "MOLDSISTEMAUTOMATICA" (MD14SIST1004) – допущены на регулируемый рынок с 20 декабря 2016.

**ЦЕННЫЕ БУМАГИ. ПРИОСТАНОВЛЕННЫЕ  
И ИСКЛЮЧЕННЫЕ ИЗ ОБРАЩЕНИЯ:**

1. Firmei de comerț și producție "SPERANȚA-TC" S.A. (MD14SPTC1003) – были приостановлены до 18 января 2017 с последующим исключением начиная с 19 января 2017 на основании не соответствия критериям допуска на регулируемом рынке;

2. A.O. "PIETRIȘ" S.A. (MD14PIET1003) – были приостановлены до 25 января 2017 с последующим исключением начиная с 26 января 2017 на основании не соответствия критериям допуска на регулируемом рынке;

3. A.O. "PAN-COM" (MD14PANC1009) – были приостановлены до 25 января 2017 с последующим исключением начиная с 26 января 2017 на основании не соответствия критериям допуска на регулируемом рынке.

**ЦЕННЫЕ БУМАГИ.  
ИСКЛЮЧЕННЫЕ ИЗ ОБРАЩЕНИЯ:**

1. Compania de Asigurări "Auto-Siguranța" S.A. (MD14OTUA1002) – были исключены начиная с 06 декабря 2016 на основании не соответствия критериям допуска на регулируемом рынке;

**MTF****MTC****VALORILE MOBILIARE  
RETRASE DE PE MTF:**

1. S.A. "Electronservice-Nord" (MD14TRON1002) – au fost retrase de pe MTF în baza deciziei Consiliului societății începând cu data de 01 decembrie 2016;

2. S.A. "GRETRAF" (MD14GRET1003) – au fost retrase de pe MTF în baza deciziei Consiliului societății începând cu data de 07 decembrie 2016;

3. S.A. "CRISTINA-30" (MD14STIN1009) – au fost retrase de pe MTF în baza deciziei Consiliului societății începând cu data de 07 decembrie 2016;

4. Întreprinderea Mixtă Fabrica de Vinuri "VINĂRIA-BARDAR" S.A. (MD14BARD1000) – au fost retrase de pe MTF în baza deciziei Consiliului societății începând cu data de 07 decembrie 2016;

5. S.A. "OLHIONIA" (MD14OLHI1009) – au fost retrase de pe MTF în baza deciziei Consiliului societății începând cu data de 15 decembrie 2016;

6. S.A. "MOLDSISTEMAUTOMATICA" (MD14SIST1004) – au fost retrase de pe MTF în baza deciziei Consiliului societății începând cu data de 15 decembrie 2016;

7. S.A. "CONCORDIA-SOR" (MD14COSO1009) – au fost retrase de pe MTF în baza deciziei Consiliului societății începând cu data de 15 decembrie 2016;

8. S.A. "NORD-MOBILĂ" (MD14DMOB1009) – au fost retrase de pe MTF în baza deciziei Adunării generale a societății începând cu data de 15 decembrie 2016;

9. S.A. "MOLDPRESA" (MD14PRES1003) – au fost retrase de pe MTF în baza deciziei Consiliului societății începând cu data de 22 decembrie 2016;

10. S.A. "CENTRUL TEHNIC-CEADÎR-LUNGA" (MD14CETH1009) – au fost retrase de pe MTF în baza deciziei Consiliului societății începând cu data de 22 decembrie 2016;

11. S.A. "PRO INVEST CAPITAL" (MD14PICA1006) – au fost retrase de pe MTF în baza deciziei Consiliului societății începând cu data de 22 decembrie 2016;

12. S.A. "VOLAN" (MD14OLAN1009) – au fost retrase de pe MTF în baza deciziei Consiliului societății începând cu data de 22 decembrie 2016;

13. S.A. "VOLAN-AUTOTRANS" (MD14VOLA1009) – au fost retrase de pe MTF în baza deciziei Consiliului societății începând cu data de 30 decembrie 2016.

**ЦЕННЫЕ БУМАГИ.  
ИСКЛЮЧЕННЫЕ С МТС:**

1. A.O. "Electronservice-Nord" (MD14TRON1002) – исключены с МТС 01 декабря 2016 на основании решения Совета;

2. A.O. "GRETRAF" (MD14GRET1003) – исключены с МТС 07 декабря 2016 на основании решения Совета;

3. A.O. "CRISTINA-30" (MD14STIN1009) – исключены с МТС 07 декабря 2016 на основании решения Совета;

4. Întreprinderea Mixtă Fabrica de Vinuri "VINĂRIA-BARDAR" S.A. (MD14BARD1000) – исключены с МТС 07 декабря 2016 на основании решения Совета;

5. A.O. "OLHIONIA" (MD14OLHI1009) – исключены с МТС 15 декабря 2016 на основании решения Совета;

6. A.O. "MOLDSISTEMAUTOMATICA" (MD14SIST1004) – исключены с МТС 15 декабря 2016 на основании решения Совета;

7. A.O. "CONCORDIA-SOR" (MD14COSO1009) – исключены с МТС 15 декабря 2016 на основании решения Совета;

8. A.O. "NORD-MOBILĂ" (MD14DMOB1009) – исключены с МТС 15 декабря 2016 на основании решения Общего Собрания общества;

9. A.O. "MOLDPRESA" (MD14PRES1003) – исключены с МТС 22 декабря 2016 на основании решения Совета;

10. A.O. "CENTRUL TEHNIC-CEADÎR-LUNGA" (MD14CETH1009) – исключены с МТС 22 декабря 2016 на основании решения Совета;

11. A.O. "PRO INVEST CAPITAL" (MD14PICA1006) – исключены с МТС 22 декабря 2016 на основании решения Совета;

12. A.O. "VOLAN" (MD14OLAN1009) – исключены с МТС 22 декабря 2016 на основании решения Совета;

13. A.O. "VOLAN-AUTOTRANS" (MD14VOLA1009) – исключены с МТС 30 декабря 2016 на основании решения Совета.





## NOUȚĂȚI în luna decembrie 2016 ..... за декабрь 2016

La 16 decembrie 2016 a avut loc Adunarea Generală Extraordinară a acționarilor **BC "Banca de Finanțe și Comerț" SA**. La adunare a fost aprobat proiectul prezentat al Codului de guvernare corporativă în redacție nouă. În cadrul adunării au fost aprobate modificările și completările propuse la Statutul Băncii. De asemenea la adunare au fost aprobate hotărârile ca cheltuielile privind pregătirea și ținerea Adunării generale să fie compensate din contul Băncii și autentificarea procesului-verbal al Adunării generale extraordinare a acționarilor băncii a fost pusă în sarcina Societății de audit "Garant Thornton Audit" SRL.

La 17 decembrie 2016 a avut loc Adunarea Generală Extraordinară a acționarilor **Întreprinderea Piscicolă "Costești" SA**. La adunare a fost aprobată decizia privind majorarea capitalului social al întreprinderii prin emisie suplimentară de acțiuni.

La 27 decembrie 2016 a avut loc Adunarea Generală Extraordinară a acționarilor **BC "Energbank" SA**. La adunare a fost ales membru al Consiliului Băncii dl Dimov G. pe un termen până la data de 23.04.2018.

16 декабря 2016г. состоялось Внеочередное Общее Собрание акционеров **КБ "Banca de Finanțe și Comerț" AO**. На собрании был утвержден представленный проект Кодекса корпоративного управления в новой редакции. В ходе собрания были утверждены предложенные изменения и дополнения в Устав Банка. Также на собрании были утверждены решения, что расходы по подготовке и проведении общего Собрания должны быть компенсированы за счет Банка и проверка подлинности протокола внеочередного общего Собрания акционеров банка, было поручено аудиторскому Обществу "Garant Thornton Audit" SRL.

17 декабря 2016г. состоялось Внеочередное Общее Собрание акционеров **Întreprinderea Piscicolă "Costești" AO**. На собрании было принято решение об увеличении уставного капитала предприятия путем дополнительной эмиссии акций.

27 декабря 2016г. состоялось Внеочередное Общее Собрание акционеров **КБ "Energbank" AO**. На собрании был избран членом Совета Банка г-н Димов Г. на срок до 23.04.2018.

### MONITORINGUL LEGISLAȚIEI CU PRIVIRE LA PIAȚA DE CAPITAL, DECEMBRIE 2016

1. Hotărâre Parlamentului RM Nr.269 din 09.12.2016 cu privire la aprobarea bugetului Comisiei Naționale a Pieței Financiare pe anul 2017 (M.O. al RM, nr.459-471/923 din 23.12.2016).

Prin Hotărârea Parlamentului Nr.269 din 09.12.2016 a fost aprobat bugetul Comisiei Naționale a Pieței Financiare pe anul 2017, cit și taxele și plățile stabilite care vor fi percepute de Comisia Națională a Pieței Financiare în anul 2017.

2. Hotărâre CNPF Nr. 63/18 din 16.12.2016 Cu privire la modificarea și completarea Hotărârii CNPF nr. 15/2 (M.O. al RM, nr.459-471/923 din 23.12.2016).

Prin Hotărârea Nr.63/18 din 16.12.2016 CNPF a hotărât:

1. După punctul 4 se completează cu un punct nou 4<sup>1</sup> cu următorul cuprins: "4<sup>1</sup> Termenul de vânzare a acțiunilor noi emise de către emitent nu va depăși 9 luni din data expunerii acestora spre vânzare".

2. La pct.5 cuvintele "Bursa de Valori a Moldovei" se substituie cu cuvintele "piața reglementată și/sau prin sistemul multilateral de tranzacționare" la cazul respectiv.

3. La pct. 7 prima propoziție va avea următorul cuprins: "Dacă acțiunile noi emise nu au fost vândute sau au fost vândute parțial, organul executiv al emitentului, în termen de 15 zile calendaristice de la expirarea termenului prevăzut în decizia organului executiv privind expunerea la vânzare a acțiunilor noi emise, va lua decizia în vederea achiziționării acțiunilor nevândute în scopul reducerii capitalului social, prin anularea acțiunilor respective și transferul acestor mijloace bănești fostilor deținători."

4. Prezenta hotărâre intră în vigoare la data adoptării, se publică pe site-ul oficial al Comisiei Naționale a Pieței Financiare (www.cnpf.md) și în Monitorul Oficial al Republicii Moldova.

### МОНИТОРИНГ ЗАКОНОДАТЕЛЬСТВА НА РЫНКЕ КАПИТАЛА, ДЕКАБРЬ 2016

1. Постановление Парламента РМ №269 от 09.12.2016 об утверждении бюджета Национальной комиссии по финансовому рынку на 2017 год (МО РМ, №459-471/923 от 23.12.2016).

Постановлением Парламента РМ №269 от 09.12.2016 был утвержден бюджет Национальной комиссии по финансовому рынку на 2017 год и сборы и платежи, устанавливаемые и взимаемые Национальной комиссией по финансовому рынку в 2017 году.

2. Постановление НКФР о внесении изменений и дополнений в Постановление Национальной комиссии по финансовому рынку №15/2 от 07.04.2016 (МО РМ, №459-471/923 от 23.12.2016).

Постановлением №26/8 от 27.05.2016 НКФР постановило:

1. После пункта 4 дополнить новым пунктом 4<sup>1</sup> следующего содержания: 4<sup>1</sup> "Срок продажи вновь выпущенных эмитентом акций не превысит 9 месяцев со дня их выставления на продажу".

2. В пункте 5 слова "Фондовой бирже Молдовы" заменить словами регулируемом рынке и/или в рамках многосторонней торговой системы" в соответствующем падеже.

3. В пункте 7 первое предложение изложить в следующей редакции: "Если вновь выпущенные акции не были проданы или были проданы частично, в течение 15 календарных дней после истечения срока, предусмотренного в решении исполнительного органа о выставлении на продажу вновь выпущенных акций, исполнительный орган эмитента примет решение о приобретении непроданных акций в целях уменьшения уставного капитала путем аннулирования соответствующих акций и передачи денежных средств бывшим владельцам."

4. Настоящее постановление вступает в силу со дня принятия, публикуется на официальной веб-странице Национальной комиссии по финансовому рынку (www.cnpf.md).



**Lista valorilor mobiliare admise spre tranzacționare pe piața reglementată la 12/01/2017**

Список ценных бумаг, допущенных к торгам на регулируемый рынок на 12/01/2017 года.

ISIN	Denumirea SA Наименование АО	Volumul emisiunii, up. Объем эмиссии, шт.	Valoarea Nominala a unei valori mobiliare, lei Номинальная стоимость 1 акции, лей
1 MD14AGIB1008	BC "MOLDOVA-AGROINDBANK" SA	1 037 634	200,00
2 MD14AING1004	Compania de asigurări "ALLIANCE INSURANCE GROUP" S.A.	21 500 000	1,00
3 MD14ARGO1002	Societății de Asigurări-Reasigurări "MOLDCARGO" S.A.	100	300 000,00
4 MD14BANK1005	BC "COMERTBANK" SA	294 000	500,00
5 MD14BEMA1004	SA "BEERMASTER"	839 160	9,00
6 MD14BFCM1001	SA "BANCA DE FINANTE SI COMERT"	1 315 442	100,00
7 MD14DRUM1003	S.A. "Drum Bun"	203 568	1,00
8 MD14ELIR1009	Institutul de cercetări științifice "ELIRI" S.A.	536 324	10,00
9 MD14ENER1001	BC "ENERGBANK"SA	2 000 000	50,00
10 MD14EURB1005	BC "EUROCREDITBANK"	13 800 000	10,00
11 MD14FLAU1001	SA "FLOAREA SOARELUI"	740 794	20,00
12 MD14GEMN1004	SA "GEMENI"	11 712 493	2,00
13 MD14GINA1004	S.A. "BS-LEASING GRUP"	94 324	100,00
14 MD14MBIS1000	BC "MOBIASBANCA-Groupe Societe Generale" SA	10 000 000	10,00
15 MD14MICB1008	BC "MOLDINDCONBANK" SA	4 967 794	100,00
16 MD14MOSI1005	S.A. MOLDSASIG"	600 000	100,00
17 MD14NOVI1009	SA "TEHNOVIN"	1 128 227	10,00
18 MD14OSTE1002	SA "INTREPRINDEREA PISCICOLA "COSTESTI"	82 165	10,00
19 MD14OTIS1008	Compania Internationala de Asigurari "ASITO" SA	4 651 534	10,00
20 MD14PANC1009	S.A. PAN-COM"	139 189	10,00
21 MD14PIET1003	S.A. "PIETRIS"	416 733	12,00
22 MD14PROS1001	SA "SOCIETATEA DE CERCETARI STIINTIFICE SI PROSPECTIUNI IN CONSTRUCTII"	13 494	10,00
23 MD14ROMT1003	S.A. "PROMTEHGAZ"	1 315 720	1,00
24 MD14ROZA1009	Întreprinderea Mixtă "SUDZUCKER-MOLDOVA" S.A.	10 916 660	10,00
25 MD14RUNT1004	SA "1000 MARUNTISURI"	38 625	10,00
26 MD14SCON1000	S.A. "TRANSCON-M"	2 689 200	10,00
27 MD14SIST1004	S.A. MOLDSISTEMAUTOMATICA"	10 557	10,00
28 MD14SPTC1003	Firma de comerț și producție "SPERANȚA-TC" S.A.	222 920	1,00
29 MD14UTIL1007	S.A. de Producere a Utilajului Comercial "UTILAJCOM"	603 785	5,00
30 MD14VCTB1004	BC "VICTORIABANK" S.A.	25 000 091	10,00
31 MD14VISR1001	Restaurantul VIS-A-VIS-RETRO" S.A.	112 394	10,00
32 MD14VITE1005	SA "Orhei-Vit"	2 016 069	15,00
MD24FLAU1009	SA "FLOAREA SOARELUI"	4 184	20,00



## Lista valorilor mobiliare admise spre tranzacționare în cadrul MTF (Bursa de Valori a Moldovei) la 12/01/2017

Список ценных бумаг, допущенных к торгам в рамках МТС (Фондовая Биржа Молдовы) на 12/01/2017 года

Cod ISIN Код ISIN	Denumire Наименования	Volumul emisiunii, un. Объем эмиссии, шт.	Valoarea Nominala a unei valori mobiliare, lei Номинальная стоимость, лей	
1	2	3	4	
1	MD14ACAL1008	SA "DAAC - ALFA"	85 296	1,00
2	MD14ACIT1002	SA "DACIA-CONSTRUCTORUL"	8 019	20,00
3	MD14ACRI1004	SA "SANTACRIN"	14 955	1,00
4	MD14ACVA1006	SA "ACVARIUM"	52 238	10,00
5	MD14AGBU1002	SA "AGROVIN BULBOACA"	592 309	4,00
6	MD14AGCE1001	SA "APROTEH - CEREALE"	18 571	10,00
7	MD14AGFA1002	SA "AGROSERVICE FALESTI"	42 885	10,00
8	MD14AGNI1004	SA "AGROTEHNICA"	60 223	10,00
9	MD14AGRN1003	SA "AGROMASINA"	1 397 351	10,00
10	MD14AGTH1009	SA "AGROTEHNICA"	138 956	10,00
11	MD14AGTJ1007	Directia lucrarilor de dare in exploatare "AGROMONTAJ" SA	530 017	11,00
12	MD14AGTN1001	SA "AGROTEHNICA"	27 240	35,00
13	MD14AGUN1008	SA "AGROSERVICE - UNGHENI"	215 000	5,00
14	MD14AGZA1008	SA "AGROMECC - ZABRICENI"	37 243	10,00
15	MD14ALBU1005	SA "AUR ALB"	3 417 100	4,00
16	MD14ALCM1004	SA "ALCMENA"	7 024	10,00
17	MD14ALET1005	SA "ALET"	1 523 790	1,00
18	MD14ALLA1007	SA "AVICOLA "GALLINULA"	446 124	10,00
19	MD14AMBA1008	SA "AMBALAJ BULBOACA"	233 978	10,00
20	MD14AMEL1002	SA "AMELIORATOR 23"	61 660	43,00
21	MD14AMVS1004	SA "AUTO-MOTO-VELO-START"	26 337	2,00
22	MD14ANSP1001	SA "Baza de Transport Auto nr.26"	9 091	40,00
23	MD14ANVI1005	SA "MANVIN"	604 095	10,00
24	MD14AQUA1001	SA "AQUA PRUT"	214 317	9,00
25	MD14ARAC1002	SA "FERTILITATEA - TARACLIA"	64 200	10,00
26	MD14ARHL1004	SA "HOLDA ARGINTIE"	278 363	5,00
27	MD14ARSC1002	S.A. "ASCENSOR SERVICE"	627 126	1,00
28	MD14ARTE1009	SA "ARTEZIANA-17"	104 984	5,00
29	MD14ARTM1009	SA "ARTMET"	132 570	60,00
30	MD14ASCC1009	SA "CRIOCONSTRUCTIA"	1 458 037	1,00
31	MD14ASIC1003	SA "ASICON"	95 610	10,00
32	MD14ASUM1005	SA "ASUMOB"	73 970	1,00
33	MD14ATBB1000	SA "BAZA DE TRANSPORT AUTO NR.20 DIN NISPORENI"	257 504	10,00
34	MD14ATEH1001	SA "ATC - AGROTEHCOMERT"	29 638	100,00
35	MD14ATSE1008	SA "ITA-SERVIS"	108 625	10,00
36	MD14ATSU1008	SA "USTA"	11 933	50,00
37	MD14AUBI1000	SA "COMBINATUL AUTO nr.4 DIN CHISINAU"	693 799	10,00
38	MD14AURP1003	SA "AUTOSERVICE PIRLITA"	47 039	5,00
39	MD14AUTC1009	SA "AUTO-REAL"	313 505	1,00
40	MD14AUV1004	SA "AUTOINVEST - VATRA"	18 508	1,00
41	MD14AVBU1003	SA "AVICOLA - BUCOVAT"	811 669	10,00
42	MD14AVID1007	SA "AVICOLA - CODRU"	131 803	27,00
43	MD14AVIN1005	SA "AVICOLA DIN BANESTI"	1 335 517	10,00
44	MD14AVIO1004	BAZA SPECIALIZATA DE TRANSPORT AUTO "AVICOLA"	127 341	9,00
45	MD14AVTA1007	SA "AVICOLA - TALMAZ"	634 375	10,00
46	MD14AVVA1003	SA "ACVA - BALTI"	2 074 340	1,00
47	MD14BACA1000	SA "ANGROBACANIE"	444 520	15,00
48	MD14BACI1002	SA "BIC"	9 103	21,00
49	MD14BALT1008	?M "B?L?EANCA" SA	3 699 480	7,00
50	MD14BAPA1005	SA "BAS - APARAT"	218 273	10,00
51	MD14BASE1008	SA "BASARABEASCA - SERVICE"	95 700	4,00
52	MD14BASM1008	SA "RENOVATORUL - BASM"	29 992	6,00
53	MD14BATI1003	SA "BASTINA"	339 537	8,00
54	MD14BCON1009	SA "BICON"	138 214	10,00
55	MD14BEON1007	SA "BECON"	16 302	10,00
56	MD14BERE1005	SA "BERE UNITANC"	4 016 407	10,00
57	MD14BETA1007	SA "BETON ARMAT"	136 908	25,00
58	MD14BEUL1001	SA "CURCUBEUL LEGUMELOR"	15 623	10,00
59	MD14BICO1006	SA biroul specializat de constructie a tractoarelor "BICOTRA"	31 635	20,00
60	MD14BITA1003	SA "ORBITA 9"	109 562	1,00
61	MD14BNOV1006	SA "BM NOVA"	20	1 000,00
62	MD14BOTA1005	Intreprinderea Comerciala de Productie "BOTANICA" SA	24 867	1,00
63	MD14BPSP1008	SA "Biroul Principal Specializat de Proiectari in domeniul complexelor de masini pentru mecanizarea lucrarilor in livezi, vii, pepiniere si plantatii de arbusti fructiferi" (B.P.S.P.)	12 187	47,00
64	MD14BRAR1004	SA "LIBRARUL"	295 488	1,00
65	MD14BRNO1002	SA "AVICOLA DIN BRINZENII - NOI"	380 919	10,00
66	MD14BSIC1002	SA "BUSUIOC - SUD"	25 088	20,00
67	MD14BTAC1009	SA "BAZA DE TRANSPORT AUTO NR.31 CHISINAU"	245 777	10,00
68	MD14BTAE1007	SA "Baza de Transport Auto nr.12 din Edinet"	122 599	10,00
69	MD14BUCC1000	SA "BUCOVINA"	4 850	1,00
70	MD14BUDI1007	SA "BUNA DISPOZITIE"	103 293	4,00
71	MD14BUDJ1006	SA "BUGEAC IALLARI"	60 395	16,00
72	MD14BUSU1004	SA "BUSUIOC"	37 273	141,00
73	MD14BZAS1003	SA "BAZA DE TRANSPORT AUTO nr.35 DIN SINGEREI"	108 322	10,00
74	MD14BZST1002	SA "BAZA DE TRANSPORT AUTO nr.23 DIN TARACLIA"	55 870	10,00
75	MD14CALA1008	SA "SERVICE-AGRO-CALARASI"	10 890	50,00
76	MD14CALC1006	SA "CALCAR"	30 707	50,00
77	MD14CAME1003	SA "CAMELIA"	41 300	10,00
78	MD14CARA1002	SA "CARACUDA HINCESTI"	219 045	10,00



1	2	3	4	
79	MD14CARP1005	SA "FLOARE - CARPET"	6 086 209	11,00
80	MD14CAUT1006	SA "COMBINATUL AUTO 7"	161 559	15,00
81	MD14CCES1005	SA "SUCCES"	185 141	10,00
82	MD14CEAD1004	SA "CEADIR-PETROL"	137 171	10,00
83	MD14CEBA1006	IM SA "CEBA-VIN"	383 313	10,00
84	MD14CECA1005	SA "CEREALE CAHUL"	957 110	10,00
85	MD14CECH1007	SA "CEREALE - CIM"	177 295	10,00
86	MD14CEPU1006	SA "CEREALE-PRUT"	3 838 109	15,00
87	MD14CERA1008	SA "CERAMICA T"	923 610	20,00
88	MD14CFAR1007	SA "VINCA-FARM"	183 721	1,00
89	MD14CICK1009	SA "CICEC"	62 486	15,00
90	MD14CICU1007	SA "PISCICULTORUL"	79 796	10,00
91	MD14CILX1003	SA "CILIX"	16 364	10,00
92	MD14CIMA1009	SA "ICAM"	3 188 520	5,00
93	MD14CIMI1001	AVICOLA "CIMGALLUS" SA	46 874	37,00
94	MD14CIMT1008	SA "CIMTRANS SERVICE"	49 447	10,00
95	MD14CIOC1005	SA "CIOC-MAIDAN-VIN"	114 386	10,00
96	MD14CIUA1009	IM "CIUMAI" SA	171 500	100,00
97	MD14CLAR1009	SA "CLARITATE"	175 907	1,00
98	MD14CLIA1000	SA "TARACLIAAGROS NAB"	42 485	10,00
99	MD14CLIT1009	S.A. "FACLIA STIINTEI"	65 050	5,00
100	MD14CMCD1002	SA "COLOANA MOBILA MECANIZATA DE CONSTRUCTIE A DRUMURILOR nr.6"	73 072	10,00
101	MD14CMMD1000	SA "CMM nr.28"	57 979	9,00
102	MD14CMOB1000	SA "CASA MOBILEI"	144 039	20,00
103	MD14CNTL1002	SA "CONSTRUCTORUL-SUD"	5 280	35,00
104	MD14COAR1006	SA "COMBINATUL DE ARTICOLE DIN CARTON"	295 088	50,00
105	MD14COBA1004	SA "CARIERA COBANI"	56 193	10,00
106	MD14COBI1006	S.A. "Combustibil-Solid"	559 942	6,00
107	MD14COBU1000	SA "CARIERA COBUSCA"	148 210	15,00
108	MD14CODE1008	SA "INTREPRINDEREA DE COLECTARE SI DESFACERE IARGARENII"	96 304	10,00
109	MD14CODR1003	SA "CODREANCA"	181 086	10,00
110	MD14COMC1009	SA "COMCON VICTORIA"	16 755	33,00
111	MD14COMF1006	SA "COMBINATUL DE COLECATRE SI PRELUCRARE A CEREALELOR DIN FALESTI"	2 584 918	1,00
112	MD14COML1008	S.A. "INCOMLAC"	477 916	50,00
113	MD14COMU1007	SA "TRANSCOMUNICATII"	335 000	4,00
114	MD14CONB1009	SA "CONSTRUCTORUL"	658 501	30,00
115	MD14CONM1006	SA "CONMEC"	229 948	10,00
116	MD14CORM1002	SA DE PRODUCERE A NUTRETURILOR "COMBICORM"	71 333	14,00
117	MD14COTA1004	SA "COLECTANIM"	48 880	1,00
118	MD14COTR1005	SA "AUTOSERVICE SI COMERT"	91 967	15,00
119	MD14CRIN1009	SA "FARMACIA LA CRINGUSOR"	100 000	1,00
120	MD14CRUM1004	SA "DRUM-96"	1 634	100,00
121	MD14CSDM1004	SA "COLOANA SPECIALIZATA DE MONTARE NR.1"	43 179	10,00
122	MD14CTEC1004	SA "AUTOCOMERT-SERVICE"	343 419	6,00
123	MD14CTEL1003	SA "CONSTRUCTORUL din Telenesti"	93 422	10,00
124	MD14CUBE1002	SA "CURCUBEU"	19 899	2,00
125	MD14CUNO1006	SA "CURCUBEU-NORD"	151 584	1,00
126	MD14CUPC1008	SA "CEREALE CUPCINI"	1 493 033	10,00
127	MD14CUTU1002	SA magazinul "MICUTUL"	29 685	7,00
128	MD14DAAO1004	SA "DAAC - ORIZONTUL"	72 075	1,00
129	MD14DACH1000	SA "DACIA UNIVERSAL BULBOACA"	368 624	10,00
130	MD14DANA1005	SA "DANA"	165 179	25,00
131	MD14DANI1007	SA "DANIEL - P"	68 463	5,00
132	MD14DCRR1000	SA "DIRECTIA DE CONSTRUCTII SI REPARATII RUTIERE - ORHEI"	23 805	10,00
133	MD14DELT1002	SA "REAL - DELTA"	2 677	1,00
134	MD14DERN1002	SA "CONCOM-MODERN"	280 422	6,00
135	MD14DESU1002	SA TIPOGRAFIA "RAZA DE SUD"	98 434	10,00
136	MD14DEUN1007	SA "FABRICA DE UNT DIN TARACLIA"	346 722	20,00
137	MD14DIAN1007	Fabrica de Confectii "DIANA" SA	154 868	10,00
138	MD14DICH1002	SA "D - INVEST - CIOCANA"	56 741	1,00
139	MD14DIME1004	SA "DIMECON-11"	538 543	7,00
140	MD14DINS1007	SA "DIONISIMUS"	344 922	10,00
141	MD14DOIA1006	SA "DOINA"	223 101	1,00
142	MD14DOID1003	SA "DOINA"	37 926	10,00
143	MD14DOLI1003	SA "PRODUSE AGRICOLE"	25 000	5,00
144	MD14DONU1005	SA "BAZA DE TRANSPORT AUTO Nr.9 DIN DONDUSENI"	328 768	10,00
145	MD14DOST1003	SA "DOST"	23 688	9,00
146	MD14DOVA1009	SA "MOLDOVAINTRANS"	150 021	10,00
147	MD14DROJ1006	SA IM "FABRICA DE DROJDII DIN CHISINAU"	361 424	12,00
148	MD14DRUC1005	SA "CODRU"	192 543	4,00
149	MD14DUSE1002	SA "TIPOGRAFIA - DONDUSENI"	11 509	10,00
150	MD14ECOF1006	SA "ECOFOND"	20	1 000,00
151	MD14EDIF1003	SA "EDIFICIU"	64 662	10,00
152	MD14EDUM1008	SA "DRUMURI - EDINET"	2 368 771	10,00
153	MD14EGAP1006	SA "MEGA PRIM"	9 842 035	4,00
154	MD14ELEG1006	SA "ELEGANT - S"	12 119	10,00
155	MD14ELES1002	SA "ELEGANT-STIL"	54 643	10,00
156	MD14ELIA1008	SA "ELEVATORUL IARGARA"	4 437 281	5,00
157	MD14ELSV1001	SA "ELECTRON SERVICE"	61 049	10,00
158	MD14ELUX1005	SA "EUROMOBILA-LUX"	21 145	100,00
159	MD14EOVA1008	SA "BAZA DE TRANSPORT AUTO nr.25"	32 467	20,00
160	MD14EPAR1003	SA "REPARATII AUTO"	316 515	10,00
161	MD14ESRO1004	SA "ESTATE GROUP"	6 128 443	4,00
162	MD14ESUT1004	S.A. "ARES UT"	532 991	21,00
163	MD14ETEH1007	S.A. "ELECTROTEHNICA"	605 546	10,00
164	MD14EXPE1001	SA "UZINA EXPERIMENTALA DIN CIADIR - LUNGA"	35 111	33,00
165	MD14EXPR1006	SA "EXPRES-AF"	19 984	1,00
166	MD14FAAN1003	SA "FARMACIA ANENII NOI"	49 500	10,00



1	2	3	4	
167	MD14FAAR1009	SA "AUTOFAR"	52 701	20,00
168	MD14FABL1004	SA "FABRICA DE INDUSTRIALIZARE A LAPTELUI DIN CAUSENI "FABINDLAPTE" SA "FABSO"	282 262	20,00
169	MD14FABS1007	SA "FABSO"	26 304	75,00
170	MD14FALA1005	I.M "FABRICA DE PRODUSE LACTATE DIN HINCESTI" SA	192 068	25,00
171	MD14FANI1005	SA "FABRICA DE CONFECTII ANENII NOI"	210 641	1,00
172	MD14FARB1008	SA "FARMACIA BUIUCANI NR. 465"	287 732	1,00
173	MD14FARM1005	SA "FARMACO"	649 627	37,00
174	MD14FASE1004	SA "FABRICA DE CONSERVE DIN CALARASI"	310 610	50,00
175	MD14FATE1003	SA "FABRICA DE MATERIALE DE CONSTRUCTII "	379 807	10,00
176	MD14FBAS1007	SA "FARMACIA NR.57 BASARABEASCA"	414 878	1,00
177	MD14FBOR1002	SA "VINDECEA LG"	254 486	5,00
178	MD14FDCA1003	SA "FABRICA DE CONSERVE DIN ANENII - NOI"	366 788	40,00
179	MD14FEEC1008	SA Fabrica Elemente de Constructii	168 852	10,00
180	MD14FERA1005	SA "FERTILITATEA - SUD"	81 670	10,00
181	MD14FERC1003	SA "FERTILITATEA - COMRAT"	142 760	7,00
182	MD14FERH1008	SA "FERTILITATEA - HINCESTI"	206 239	10,00
183	MD14FERT1004	SA "FERTILITATEA - MARCULESTI"	658 121	2,00
184	MD14FERV1000	SA "FERTILITATEA - VULCANESTI"	193 139	6,00
185	MD14FEST1003	SA "FORESTCOM"	146 492	10,00
186	MD14FIAJ1001	SA "FINISAJ"	27 116	10,00
187	MD14FLAC1003	SA "FLACARA"	18 783	10,00
188	MD14FLON1004	S.A. de selectie si hibridizarea pasarilor "FLORENI"	2 898 777	10,00
189	MD14FOCN1005	SA "FERTILITATEA OCNITA"	86 798	10,00
190	MD14FOMA1008	SA Centrul de calcul "INFOMAC"	10 117	15,00
191	MD14FORT1002	SA "FORTUNA"	17 721	10,00
192	MD14FRAN1004	COMBINATULUI DE PANIFICA?IE DIN CHIȘINĂU "FRANZELUTA" SA	1 779 826	20,00
193	MD14FRIO1005	SA "FRIGORIFER"	56 110	20,00
194	MD14FRUC1003	SA "FRUCTE"	193 349	10,00
195	MD14FUDF1006	SA "FABRICA DE UNT DIN FLORESTI"	90 898	50,00
196	MD14FULR1002	SA "FULGER S.T."	1 629 140	2,00
197	MD14FURN1000	SA "FURNIZORUL ABA"	451 793	35,00
198	MD14FVLE1006	SA "FABRICA DE VINURI LEUSENI"	196 394	10,00
199	MD14GARN1003	SA pentru transportarea marfurilor si pasaferilor "GARANT-AUTO"	81 246	7,00
200	MD14GATO1000	SA "IRIGATORUL CANTEMIR"	156 387	8,00
201	MD14GEOM1003	SA "GEOMACON"	118 009	1,00
202	MD14GERE1000	SA "FABRICA DE VINURI SANGEREI"	424 089	20,00
203	MD14GERI1006	SA "INTREPRINDEREA PENTRU REPARATIA SI DESERVIREA TEHNICII - SINGEREI"	224 527	10,00
204	MD14GEST1002	SA "GEST-CAPITAL"	2 866 000	1,00
205	MD14GETO1006	SA "MECGRATO"	70 191	10,00
206	MD14GMCI1003	SA "GRANAT MCI"	4 087	1,00
207	MD14GONI1008	SA "ARAGONIT"	5 423	11,00
208	MD14GOTI1002	SA "TIPOGRAFIA DIN RISCANI"	49 524	10,00
209	MD14GRAD1005	SA "GRADINA MARE"	28 655	1,00
210	MD14GRAM1004	SA "GRAMA"	151 762	10,00
211	MD14GROM1008	SA "AGROMONTAJ STRASENI"	51 297	10,00
212	MD14GUAR1004	SA "PISCICOLA GURA BICULUI"	584 631	10,00
213	MD14HAZI1009	SA "HAZIRLIC"	34 820	5,00
214	MD14HIDO1009	SA "HIDROCONSTRUCTOR"	114 748	10,00
215	MD14HISI1000	SA "HOTELUL "CHISINAU"	483 130	3,00
216	MD14HOLD1004	SA "TELECOM-HOLDING"	101 337	10,00
217	MD14HSAN1001	SA "MONTEHSAN"	37 768	30,00
218	MD14HVIN1008	SA "HIRJAUCA-VIN"	242 341	10,00
219	MD14IAAG1009	SA "IARGARA AGROMONTAJ"	43 326	20,00
220	MD14IALA1002	SA "IALTEXGAL - AURICA"	75 178	15,00
221	MD14IALC1000	SA "IALCONSTRUCT"	224 502	10,00
222	MD14IARG1000	SA "IARGARA ATM"	125 358	4,00
223	MD14IART1005	SA "TRAIAN-BUR"	22 388	5,00
224	MD14ICCA1001	SA "ICCAR"	48 130	6,00
225	MD14ICDG1004	SA "INTREPRINDEREA DE COLECTARE SI DESFACERE GLODENI"	49 299	20,00
226	MD14ICEV1004	SA "CONTINENT-SERVICE"	1 732 922	2,00
227	MD14ICTO1006	SA "VICTORIA"	22 602	10,00
228	MD14IECT1008	Institutul "AGROINDPROIECT" SA	82 679	10,00
229	MD14IGIE1007	SA "IGIENA - PLUS"	125 744	1,00
230	MD14IIOO1005	SA "CRIO"	406 280	1,00
231	MD14ILAC1000	SA "ILACI-50"	4 910	50,00
232	MD14IMCI1001	SA "IZVOR MCI"	55 794	1,00
233	MD14IMPI1006	SA "IMPERIAL VIN"	403 425	10,00
234	MD14INAI1002	SA "ZINAIDA AIP"	10 068	1,00
235	MD14INAU1006	SA "INTERAUTOTRANS"	302 607	20,00
236	MD14INBT1008	SA "INCUBATOR"	17 768	30,00
237	MD14INMJ1007	SA "INDMONTAJ"	91 560	10,00
238	MD14INPE1009	SA "HIDROINPEX"	572 070	20,00
239	MD14INTG1003	SA "INTEGRAL"	282 440	10,00
240	MD14INTL1006	SA "INTILNIREA"	1 607 212	0,00
241	MD14IPDA1005	SA "IPDA"	1 544 112	1,00
242	MD14IRTC1003	SA "IRTC"	200 918	4,00
243	MD14ISRT1005	SA "INTR. SPECIALIZATA DE REPARATIE A TEHNICII DIN FALESTI"	214 001	10,00
244	MD14ITAR1005	SA "VITARSERVICE"	97 781	5,00
245	MD14ITLU1007	SA "VITIS-LUX-SL"	43 359	1,00
246	MD14ITTA1003	SA "INTREPRINDEREA DE TRANSPORT AUTO FALESTI"	1 778 685	1,00
247	MD14IVSM1006	SA "INVESTCOM"	112 809	10,00
248	MD14IZOT1009	SA "IZOTERMOCON"	49 827	10,00
249	MD14IZVO1005	SA "CRIO-IZVORUL"	533 339	1,00
250	MD14JUBL1006	SA "JUBILEU"	4 200	45,00
251	MD14KDKA1006	SA "K.D.K."	46 243	20,00
252	MD14KELY1006	SA "ELEVATOR KELLEY GRAINS"	11 610 459	10,00
253	MD14KILM1006	SA "KILIM"	270 256	5,00
254	MD14LAGE1000	SA "La GEVA"	20 000	1,00





1	2	3	4
255	MD14LALE1003	SA INTREPRINDEREA DE LUCRARI TEHNICO-SANITARE "LALEA-5"	23 664 5,00
256	MD14LARA1001	SA "Statiunea Tehnologica de Masini din Calarasi"	17 845 14,00
257	MD14LEGG1004	SA "LEGGORN"	819 192 7,00
258	MD14LEOV1005	SA "TIPOGRAFIA LEOVA"	75 721 4,00
259	MD14LIAC1000	Agrofirma "Cimislia" SA	50 582 1 000,00
260	MD14LICA1000	S.A. "FERTILITATEA"	246 636 3,00
261	MD14LICE1006	SA "GLICERIA"	22 541 15,00
262	MD14LIDE1005	SA "EDILITAR"	122 938 10,00
263	MD14LIPC1003	SA "INTR. DE COLECTARE A CEREALELOR DIN LIPCANI"	6 734 10,00
264	MD14LITA1001	SA "FERTILITATEA-ANENII NOI"	275 545 10,00
265	MD14LIVA1007	SA "LIVADA"	35 838 20,00
266	MD14LODE1007	SA "GLODENI REPARATIE"	31 075 60,00
267	MD14LOGH1001	SA "LOGHIA"	63 658 5,00
268	MD14LORI1007	SA "FABRICA DE CONSERVE DIN FLORESTI"	177 269 2,00
269	MD14LOTO1007	SA "Moldloto"	58 876 10,00
270	MD14LUNA1001	SA "LUMINA VIETII"	63 526 5,00
271	MD14LUPA1009	SA "CAHULPAN"	2 725 642 3,00
272	MD14LUSM1002	SA "LUSMECON"	261 164 50,00
273	MD14LUTE1001	SA "MULTEVIT"	100 616 1,00
274	MD14MACI1009	SA "FARMACIA NR. 280"	105 135 1,00
275	MD14MACN1002	SA "MACON"	4 373 588 5,00
276	MD14MAPS1002	SA "MAPASAUTO"	79 490 23,00
277	MD14MARI1002	SA "FABRICA DE VINURI DIN COLIBASI "MARGARITAR""	29 110 50,00
278	MD14MARS1000	SA "DAAC Hermes grup"	72 675 153 1,00
279	MD14MAUR1006	SA "MAURITUS"	9 745 10,00
280	MD14MDND1008	SA "MOLD-NORD"	2 033 300 20,00
281	MD14MECB1002	SA "MEC COMUNAL-TRANSPORT"	1 971 404 1,00
282	MD14MELU1008	SA Compania "M-MANAGEMENT PLUS"	1 100 100,00
283	MD14MENS1000	SA "MECONS-COMRAT"	60 426 10,00
284	MD14MENT1009	AI "COMITENT" SA	125 000 5,00
285	MD14MERF1001	SA "FARMACIA-MERENI"	112 587 1,00
286	MD14META1004	SA "METALIC"	92 102 40,00
287	MD14METF1009	SA "METALFEROS"	359 042 10,00
288	MD14METU1000	SA compania comerciala-industriala "DRUMETUL"	50 000 4,00
289	MD14MEVA1000	SA "IMENSERVIABIL"	36 306 10,00
290	MD14MEZE1002	SA "MEZELURI EXTRA"	41 772 5,00
291	MD14MEZO1000	SA "MEZON"	7 507 452 10,00
292	MD14MHID1001	SA "MOLDOVAHIDROMAS"	51 234 875 1,00
293	MD14MIIN1008	SA "MINA DIN CHISINAU"	1 091 833 10,00
294	MD14MILV1003	SA "MILESTI - VIN"	546 881 10,00
295	MD14MINA1006	SA "MINA DIN CUPCINI"	326 777 10,00
296	MD14MINT1005	SA Firma pentru Producerea Achizitionarea si Realizarea Semintelor de Culturi Legumicole "SEMINTE"	9 704 5,00
297	MD14MIOA1005	SA "MIOARA"	2 901 467 5,00
298	MD14MIST1000	SA "CHIMISTUL-M"	358 963 10,00
299	MD14MMLL1009	SA "GRADINA MOLDOVEI"	128 827 10,00
300	MD14MMOA1009	SA "MOARA NEAMTULUI"	4 017 10,00
301	MD14MOAR1004	SA "MOARA"	153 282 10,00
302	MD14MOAS1003	SA "RECAR"	2 378 808 1,00
303	MD14MOBI1004	SA "AUTOMOBILISTUL"	117 044 10,00
304	MD14MODD1007	SA "MOD"	62 974 1,00
305	MD14MOEL1006	SA "MOLDELECTROMONTAJ"	55 620 100,00
306	MD14MOIN1000	SA "TERMOINSTALARE"	3 400 50,00
307	MD14MOLC1008	SA "MOLDAGROCONSTRUCTIA"	63 773 100,00
308	MD14MOME1005	SA "MOLMETAL"	1 000 20,00
309	MD14MOND1005	SA "MOLDELINA"	269 199 10,00
310	MD14MONE1004	SA "MONTEC"	153 023 1,00
311	MD14MOSR1004	SA "MODERN - SERVICE"	37 863 10,00
312	MD14MOST1002	SA "MONTATORUL - CONSTRUCTOR"	29 765 10,00
313	MD14MOTA1002	SA "MOROL - TRANS"	1 000 000 1,00
314	MD14MOTE1008	SA "TERMOTEHNIC"	19 230 10,00
315	MD14MOTJ1003	SA "SPECIMONTAJ"	10 109 10,00
316	MD14MRCI1000	SA "MERCURII"	37 168 20,00
317	MD14MRTI1001	SA "MARTISOR"	93 008 10,00
318	MD14MTUR1005	SA "MOLDOVA - TUR"	1 299 137 10,00
319	MD14MUGU1005	SA "RESTAURANTUL "MUGUREL VERDE"	22 377 10,00
320	MD14MUNC1008	SA "MUNCITORUL"	6 037 10,00
321	MD14MURC1004	SA "DRUM-11"	104 345 10,00
322	MD14NECA1002	SA "NECTAR-NORD"	136 506 10,00
323	MD14NELI1003	SA "FABRICA DE CONFECTII "IONEL"	9 645 588 3,00
324	MD14NERA1005	SA "MINERAL"	469 246 20,00
325	MD14NERD2000	SA "NERUDNIC"	7 881 0,00
326	MD14NETI1005	Compania de Brokeraj "DAAC Invest" SA	134 1 000,00
327	MD14NICI1002	SA "NICODIM"	171 263 10,00
328	MD14NINT1004	SA "UNITATE"	154 931 5,00
329	MD14NISPI1003	SA "FABRICA DE PRODUSE LACTATE DIN NISPORENI"	89 327 10,00
330	MD14NLGI1001	SA "VINIS - NLG"	2 931 251 1,00
331	MD14NORE1009	Intreprinderea Mixta "NORD FOREST" SA	1 000 50,00
332	MD14NOTU1007	SA "NORD TUTUN"	1 687 929 18,00
333	MD14NTAJ1008	SA "CENTRINDMONTAJ"	89 707 10,00
334	MD14NTEH1006	SA UZINA EXPERIMENTALA DE UTILAJ TEHNOLOGIC "INTEH"	602 045 10,00
335	MD14NTEL1000	SA "NATUR - TELECOM"	333 993 10,00
336	MD14NTLD1001	SA "NISTRU - LADA"	100 000 1,00
337	MD14NUSA1004	SA "GAINUSA"	1 557 210 10,00
338	MD14OBIS1008	SA "MOBISTIL"	84 221 10,00
339	MD14ODAV1009	SA "VODA"	9 242 10,00
340	MD14ODVN1004	SA "ODA - VIN"	36 900 10,00
341	MD14OLNE1005	SA "AGROSERVICE-OLANESTI"	48 769 1,00
342	MD14OMBI1004	SA "COMBINATUL AUTO nr.5"	92 708 76,00
343	MD14ONAJ1003	SA "I.C.M.-2 FALESTI"	572 792 1,00
344	MD14ONTO1005	SA "MONTORUL"	28 098 10,00



1	2	3	4	
345	MD14ONTR1002	SA "VOLINTIRI-VIN"	289 529	10,00
346	MD14ORAD1005	S.A. "DAAC-ORHEI"	86 297	1,00
347	MD14ORIZ1001	SA "ORIZONT-95"	145 427	10,00
348	MD14OTEL1009	SA "OTELCON"	160 452	10,00
349	MD14PALA1003	SA "PALACE"	135 932	10,00
350	MD14PARL1004	SA "PARCUL DE AUTOBUSE SI TAXIMETRE nr.8"	89 852	10,00
351	MD14PAUT1001	SA "PARCUL DE AUTOBUZE DIN BALTI"	9 573 013	11,00
352	MD14PCSO1008	SA "PROFILCONS"	83 822	5,00
353	MD14PEPI1007	SA "PEPINIERA PISCICOLA ZONALA CAHUL"	468 105	10,00
354	MD14PERS1003	SA "PERSPECTIVA"	32 403	10,00
355	MD14PETE1007	SA "PESTE"	4 180	10,00
356	MD14PICV1001	SA "SPICUSOR - V"	42 792	1,00
357	MD14PIEE1000	SA Intreprinderea Mixta "PIELE"	1 347 968	8,00
358	MD14PIEL1001	SA "PIELART"	1 450 295	40,00
359	MD14PILO1009	SA "PILOT"	30 096	18,00
360	MD14PLAC1001	SA "PLANETA-CARTE"	27 640	5,00
361	MD14PLAF1008	SA "PLAI-FRUCT"	263 435	6,00
362	MD14PLEX1002	SA "COMPLEX"	330 061	10,00
363	MD14PLOP1000	SA "LA PLOPI"	30 329	10,00
364	MD14PLOV1002	SA "PLOVDIV"	1 486 876	1,00
365	MD14PLUG1003	SA "PLUGUSOR-APC"	331 071	10,00
366	MD14PLUM1005	SA "PLUMBUM"	44 664	1,00
367	MD14POLI1009	SA "POLIGRAFIST"	80 000	10,00
368	MD14PORT1000	SA "BAZA DE TRANSPORT AUTO NR.29"	157 806	7,00
369	MD14PORU1007	SA "PORUMBITA"	7 662	10,00
370	MD14PREF1008	SA "PRESTFERTIL"	54 440	10,00
371	MD14PRUT1002	SA IM "PRUT"	65 097	10,00
372	MD14PRUU1009	SA "PRUT 80"	1 006 184	10,00
373	MD14PTCR1004	SA "PROT - CANTEMIR"	67 509	10,00
374	MD14RABI1005	SA intreprindere comerciala "FAVORABIL"	320 048	1,00
375	MD14RACL1009	SA "SPECIAL-AUTO SERVICE"	58 553	35,00
376	MD14RACO1006	SA "RAPID CONSTRUCTIA"	65 742	10,00
377	MD14RADA1001	SA "RADA"	918 489	10,00
378	MD14RAMA1000	SA "FARMACIA NR.297"	4 533	10,00
379	MD14RAMI1002	SA "CERAMICA"	259 387	10,00
380	MD14RANI1001	SA "RANIS-COM"	61 999	1,00
381	MD14RANS1009	SA "AGROTRANS"	48 139	10,00
382	MD14RANT1008	SA "COMTRANS"	90 532	5,00
383	MD14RAPI1009	SA "AUTORAPID"	28 142	10,00
384	MD14RATE1009	SA "SUPRATEN"	516 986	14,00
385	MD14REAL1007	SA "CEREALEPROIECT"	4 990	2,00
386	MD14REAN1005	SA de comert "MUGUREAN"	10 000	10,00
387	MD14RECH1001	SA "RECHIN"	85 097	10,00
388	MD14REDI1009	SA "INTREPRINDEREA PENTRU COLECTAREA CEREALELOR din Rediul-Mare"	1 304 549	10,00
389	MD14REFP1008	SA "REFPLAST"	170 693	10,00
390	MD14REGM1000	SA "REGMONT"	99 981	9,00
391	MD14RELE1003	SA "MAGURELE"	76 848	3,00
392	MD14REME1002	SA "REMEDIIUM FARM 306"	61 046	1,00
393	MD14REOT1003	SA "REZONANTA"	351 339	10,00
394	MD14REPG1007	SA "PERGAZMAGIST"	39 758	1,00
395	MD14REPH1006	SA "REPDESTEH"	92 213	10,00
396	MD14REST1009	SA "RESTAURATORUL"	75 028	9,00
397	MD14REUP1009	SA "REUPIES"	1 107 838	15,00
398	MD14REVI1007	SA "TRANSSERVICE"	85 190	10,00
399	MD14REZA1001	SA "REZACO"	27 224	30,00
400	MD14RFCO1001	SA "MARFCONSUM - SUD"	7 008	50,00
401	MD14RIAN1001	SA "MARIANA"	281 956	1,00
402	MD14RIFA1001	SA "RIF-ACVAAPARAT"	384 139	5,00
403	MD14RINA1001	SA "DORINTA - 58"	118 297	1,00
404	MD14RINZ1002	SA "FABRICA DE BRINZETURI DIN CAHUL"	269 629	20,00
405	MD14RITA1005	SA "MARGARITAR"	159 544	10,00
406	MD14RITE1001	SA "LACTATE-TIRSITEI"	99 630	10,00
407	MD14RITU1001	SA "SAMI AGRITUR"	6 834	100,00
408	MD14RIUA1002	SA "MARIUTA"	114 206	10,00
409	MD14RMEZ1007	SA "CARMEZ"	2 160 905	10,00
410	MD14RMNS1005	SA "ROMANESTI"	107 526	100,00
411	MD14RNCA1007	SA "TARANCUTA PLUS"	5 820	10,00
412	MD14ROAD1005	SA "ROADA - OTACI"	33 449	10,00
413	MD14ROFI1005	SA "GAROFITA 95"	10 568	5,00
414	MD14ROMA1004	SA "ROMANITA"	106 325	10,00
415	MD14ROTD1004	S.A. Tipografia "ROTODONOR"	172 526	1,00
416	MD14ROTE1003	SA "MOLDAGROTEHNICA"	27 162 708	1,00
417	MD14RTCA1001	SA "CONCOM RTCA"	161 416	10,00
418	MD14RUDM1003	SA "DRUM-9"	55 175	10,00
419	MD14RULE1003	S.A. "RU-LEX CONSULTING"	162 704	1,00
420	MD14RUMC1004	SA "DRUMURI - CAUSENI"	2 380 910	10,00
421	MD14SACO1005	SA "UNCONSACOM"	752 571	5,00
422	MD14SAIT1004	SA "SAITI"	80 695	20,00
423	MD14SAJI1006	SA "SAJITTARIUS"	41 040	1,00
424	MD14SATC1000	SA "CONSATS"	140 895	10,00
425	MD14SEAG1003	SA "SERVAGROTERRA"	102 437	10,00
426	MD14SEAU1005	SA "SERVICE AUTO PRIM"	108 233	23,00
427	MD14SECR1008	SA "PRESTARII - SERVICII"	659 349	1,00
428	MD14SETS1008	SA "SET-SERVICE"	97 136	5,00
429	MD14SIMA1001	SA "SIGMA"	3 789 285	10,00
430	MD14SING1004	SA "CONSTRUCTIA-MODERN"	1 729 880	1,00
431	MD14SIRA1006	SA "ARGIS"	44 279	1,00
432	MD14SIRD1003	SA "SIGMA-NORD"	2 206	15,00
433	MD14SITE1000	SA "STATIUNEA TEHNOLOGICA DE MASINI CAHUL"	893 912	4,00
434	MD14SLIR1003	SA "SLI"	253 010	8,00
435	MD14SLOM1000	SA "FABRICA DE VINURI SLOBOZIA MARE"	465 938	19,00
436	MD14SMCC1005	SA "SMC-4"	77 749	19,00



1	2	3	4	
437	MD14SOET1002	SA "SOROCA-ETALON"	90 189	2,00
438	MD14SOOL1008	SA "SOFIA-OLGA"	124 775	1,00
439	MD14SORO1002	SA IM "FABRICA DE BRINZETURI DIN SOROCA"	306 025	10,00
440	MD14SPET1001	SA "SPERANTA - VEST"	13 758	5,00
441	MD14SPIC1006	SA "SPICUSOR-BL"	7 068	50,00
442	MD14SPIL1005	SA "SPICUL"	28 931	10,00
443	MD14SPRE1003	SA "SPERANTA"	115 527	10,00
444	MD14STAR1003	SA "BUNASTARE"	18 900	10,00
445	MD14STEJ1009	SA "STEJAUR"	134 754	0,00
446	MD14SUCI1009	S.C. "SUCCIN" SA	750 612	5,00
447	MD14SUDT1005	SA "SUD TRANS"	115 582	4,00
448	MD14SUPE1008	SA "SUPER-MANAGEMENT"	20 414	5,00
449	MD14SUSU1005	SA "SUCCES"	52 304	20,00
450	MD14TARA1003	SA "AGROTEHSERVICE TARACLIA"	94 523	10,00
451	MD14TATE1007	SA "FABRICA DE PRODUSE LACTATE DIN CIMISLIA"	74 965	10,00
452	MD14TATO1005	SA "MONTATOR"	64 829	17,00
453	MD14TAUS1008	SA "TAKTUS"	14 756	1,00
454	MD14TAXI1007	SA "TAXI SERVICE"	314 560	10,00
455	MD14TCTC1007	SA "TUTUN-CTC"	5 591 020	20,00
456	MD14TDAC1007	SA "TDA"	752 736	8,00
457	MD14TECO1000	SA "TELECOMRUT"	29 339	10,00
458	MD14TECT1005	SA "PROTECTIA"	17 986	10,00
459	MD14TEHM1007	Sa de deservirea tehnica si metrologica a tehnicii medicale "MOLDTEHMED"	106 740	10,00
460	MD14TEHO1005	S.A. "Tehoptimed"	62 877	12,00
461	MD14TEMI1006	SA "CONSTRUCTORUL CANTEMIR"	71 214	9,00
462	MD14TENI1005	SA "FABRICA DE VINURI DIN SARATENII VECHI"	173 982	10,00
463	MD14TERF1004	SA "FERTILITATEA" DIN STRASENI	193 321	10,00
464	MD14TERM1005	SA "TERMOTRANSAUTO"	283 490	20,00
465	MD14TEXT1000	SA "BAZA COMERCIALA ANGRO "TEXTILE"	434 763	10,00
466	MD14THIC1005	SA "TEHNICA"	60 345	30,00
467	MD14TICO1006	SA "TIPAR - COLOR"	3 617 297	10,00
468	MD14TIES1000	SA "GRATIESTI - SERVICE"	128 951	1,00
469	MD14TILI1003	SA "VAST - PROTECT"	2 400 392	1,00
470	MD14TIRE1001	SA "TIPOGRAFIA-RECLAMA"	67 975	5,00
471	MD14TIRP1008	SA IM "TIREX PETROL"	18 579 712	6,00
472	MD14TIST1003	SA "TIPOGRAFIA - STRASENI"	17 734	10,00
473	MD14TIVO1003	SA "TIPOGRAFIA STEFAN - VODA"	30 000	10,00
474	MD14TOCU1000	SA "TOCUSOR"	81 207	20,00
475	MD14TOPA1009	SA "TOPAZ"	1 062 840	24,00
476	MD14TRAS1003	SA "INTREPRINDEREA DE TRANSPORTURI AUTO nr.1"	230 680	17,00
477	MD14TRAV1008	SA "VITECONTRACT"	88 874	4,00
478	MD14TRIC1003	SA "TRICON"	304 712	35,00
479	MD14TROL1004	SA "AGROPETROL"	97 485	10,00
480	MD14TVIN1004	SA "TOMAI -VINEX"	953 867	10,00
481	MD14UCTS1006	SA "ORGINTERCONSTRUCTIA"	365 407	6,00
482	MD14UMEC1009	SA "UZINA MECANICA DIN LEOVA"	331 818	10,00
483	MD14UNAL1001	S.A. "UNIVERSAL"	350 982	1,00
484	MD14UNCO1006	SA "UNCONS"	20 679	50,00
485	MD14UNEM1006	SA "UNIC-SEM"	154 549	10,00
486	MD14UNIC1004	SA "UNIC"	79 782	115,00
487	MD14UNIV1001	SA "UNIVERSUL"	26 600	10,00
488	MD14USBA1008	SA "USBA"	2 169 320	10,00
489	MD14UTEL1001	SA "FABRICA DE PRELUCRARE A SEMINTELOR DE PORUMB"	1 347 059	5,00
490	MD14UTLA1005	SA "UTLAPCAR"	308 726	10,00
491	MD14UVIN1001	SA "UNGHENI-VIN"	877 639	10,00
492	MD14VALE1001	SA "VALEGA"	313 425	6,00
493	MD14VATR1008	SA "VATRA & CO"	260 968	1,00
494	MD14VAUR1005	S.A. "BIO VIVAURA"	1 517 545	1,00
495	MD14VCOD1007	SA "VINUL CODRILOR"	478 077	10,00
496	MD14VEGA1008	SA "ANGROCOMERT-VEST-EST"	65 026	50,00
497	MD14VELA1001	SA "VELA"	187 300	10,00
498	MD14VEST1003	IM "EFES VITANTA MOLDOVA BREWERY" SA	1 599 922	25,00
499	MD14VGLI1001	SA "VINAR GLIA"	120 536	10,00
500	MD14VICR1009	SA "VICCOMERT"	172 979	1,00
501	MD14VIER1007	SA "VIERUL-INCOM"	128 942	1,00
502	MD14VIFU1001	SA "VITAFRUCT"	67 224	25,00
503	MD14VINB1004	SA "BRAVICEA-VIN"	127 595	10,00
504	MD14VING1009	SA "CEPROSERVING"	351 190	3,00
505	MD14VINS1005	SA "VIITORUL NOSTRU"	35 828	15,00
506	MD14VINT1004	SA "FABRICA DE VIN DIN TELENESTI"	964 815	10,00
507	MD14VINU1001	SA "VINURI DE COMRAT"	1 562 571	6,00
508	MD14VISO1004	SA "VISOTNIC - ALEXANDRENI"	21 845	10,00
509	MD14VITA1009	SA "VITAMIN"	105 884	20,00
510	MD14VITM1005	SA "VIORICA-COSMETIC"	3 934 675	11,00
511	MD14VITR1000	?M "VINIA TRAIAN" SA	124 986	50,00
512	MD14VLAD1002	SA "VLAD"	34 800	2,00
513	MD14VNOV1002	SA "VITA NOVA"	151 213	11,00
514	MD14VULC1009	SA "AGROSERVICE VULCANESTI"	11 328	25,00
515	MD14ZABR1004	SA "NORD-ZAHAR"	6 876 141	10,00
516	MD14ZADE1007	SA "BAZA DE TRANSPORT AUTO-37"	225 177	10,00
517	MD14ZANY1001	SA "KAZAYAK-VIN"	23 725 496	1,00
518	MD14ZIDI1005	SA "ZIDITORUL SC"	16 330	10,00
519	MD14ZIMR1003	INTREPRINDEREA REPUBLICANA DE TRANSPORTURI AUTO "ZIMBRU" SA	343 176	15,00
520	MD14ZITE1001	SA "ZIDCALTEN"	115 691	10,00
521	MD14ZONT1002	SA "ORIZONTUL-LUX"	196 745	5,00
	MD24FRAN1002	COMB. DE PANIFICATIE DIN CHISINAU "FRANZELUTA" SA	1 000 000	1,00
	MD24FRAN2000	COMB. DE PANIFICATIE DIN CHISINAU "FRANZELUTA" SA	853 520	1,00
	MD24MHID1009	SA "MOLDOVAHIDROMAS"	133 044	1,00
	MD24RADA1009	SA "RADA"	272	10,00
	MD24UNEM1004	SA "UNIC-SEM"	17 172	10,00



**MEMBRII PIEȚEI REGLEMENTATE ȘI MEMBRII MTF ACREDITAȚI la BVM**  
**ЧЛЕНЫ РЕГУЛИРУЕМОГО РЫНКА И ЧЛЕНЫ МТС, АККРЕДИТОВАННЫЕ на ФБМ**

Denumirea Наименование	Agenți bursieri Биржевые агенты	Telefon/ fax Телефон/ факс
1	2	3
<b>1. BC «BANCA DE FINANȚE ȘI COMERȚ» SA</b> Chișinău, str. Puskin, 26 licența de societate de investiții de categoria "C"- termen nelimitat	Mihailiuc L. Rusu O.	022-220-080 022-237-308
<b>2. CB «DAAC Invest» SA</b> Chișinău, str. Calea Ieșilor, 10 licența de societate de investiții de categoria "B"- termen nelimitat	Gușcin O. Ciuganschi V. Caraman S.	022-220-677 022-741-572 022-220-677
<b>3. BC «ENERGBANK» SA</b> Chișinău, str. Tighina 23/3 licența de societate de investiții de categoria "C"- termen nelimitat	Onoi V. Coronovschi N.	022-858-038 022-858-073
<b>4. BC «EXIMBANK - Gruppo Veneto Banca» SA</b> Chișinău, bd. Ștefan cel Mare, 171/1 licența de societate de investiții de categoria "C"- termen nelimitat	Stihii V. Cazacu R. Crăciun R. Grădinaru S.	022-301-138 022-301-140 022-601-619
<b>5. SA «FINCOM»</b> Chișinău, str. Tighina, 65, of. 207-209 licența de societate de investiții de categoria "B"- termen nelimitat	Zdrobău V. Ciobanu C. Papanaga-Braga O.	022-541-917 022-270-663 022-272-564
<b>6. SVM «IUVENTUS-DS» SA</b> Chișinău, bd. Ștefan cel Mare, 65, bir. 708; licența de societate de investiții de categoria "A"- termen nelimitat	Lavric S. Gudumac E.	022-270-035 022-271-337
<b>7. BC «Mobiasbancă-Groupe Societe Generale» SA</b> Chișinău, bd. Ștefan cel Mare, 81 a licența de societate de investiții de categoria "C"- termen nelimitat	Murzac G. Lăcustă A.	022-812-944 022-812-380 022-541-936
<b>8. BC «MOLDINCONBANK» SA</b> Chișinău, str. Armenească, 38 licența de societate de investiții de categoria "C"- termen nelimitat	Sosnovscaia A. Botorovschi L. Nicolaenco I. Dolghii T.	022-576-835 022-576-733 022-279-195

1	2	3
<b>9. BC «MOLDOVA-AGROINDBANK» SA</b> Chișinău, str. Constantin Tănase, 9 licența de societate de investiții de categoria "C"- termen nelimitat	Lungu V. Cîmpoș O. Caraman E. Muravșchi T.	022-220-671 022-226-162
<b>10. CB «PROAJIOC» SA</b> Chișinău, bd. Dacia, 53/4; of.5 licența de societate de investiții de categoria "B"- termen nelimitat	Krociuk A. Corobco T. Pasenco L. Varfolomeeva N.	022-923-429 022-567-646
<b>11. SA «VALINVEST»</b> Chișinău, str. Ghenadie Iablocikin, 5/1 licența de societate de investiții de categoria "C"- termen nelimitat	Caraș O. Cerlat I. Roic O.	022-221-255 022-221-255
<b>12. BC «VICTORIABANK» SA</b> Chișinău, str. 31 August, 141 licența de societate de investiții de categoria "C"- termen nelimitat	Spinei M. Paraschiv N. Coropcean C. Ceclu M.	022-57-63-54 022-57-63-50 022-233-089
<b>13. «Gest-Capital» SA</b> Chișinău, str. Tighina, 49/3 licența de societate de investiții de categoria "C"- termen nelimitat	Deineca L. Achinfeva N. Durimanova N. Balan O. Berejnoi F.	022-548-193 022-548-156
<b>14. SC «Broker M-D» S.A.</b> Chișinău, str. V. Alexandri, 143, licența de societate de investiții de categoria "C"- termen nelimitat	Bacaliuc Gh. Untilova E.	022-815-180 022-815-180
<b>15. «Asito-Broker» S.A.</b> Chișinău, bd. Ștefan cel Mare, 147 licența de societate de investiții de categoria "B"- termen nelimitat	Vracean V. Martiniuc O.	022-990-735 022-990-735
<b>16. BC «EuroCreditBank» SA</b> Chișinău, str. Ismail, 33 licența de societate de investiții de categoria "C"- termen nelimitat	Cadabniuc N. Caciuc T.	022-500-120 022-548-827
<b>17. FB «BrokWest» S.A.</b> Chișinău, str. Matei Basarab, 2/A licența de societate de investiții de categoria "C"- termen nelimitat	Zolotco E. Certan S.	022-404-214 022-322-418
<b>18. «Pro Invest Capital» S.A.</b> Chișinău, Zelinski, 7, of. 510 licența de societate de investiții de categoria "B"- termen nelimitat	Ianovscaia A. Rizlog I.	022-571-869





**RAPORTUL POZIȚIILOR DESCHISE LA BVM LA 24.01.2017**  
**ОТЧЕТ ОТКРЫТЫХ ПОЗИЦИЙ НА ФБМ НА 24.01.2017**

**PIAȚA REGLEMENTATĂ**

ISIN	Denumirea emitentului <i>Наименование эмитента</i>	Numărul de acțiuni potrivit ordinului de cumpărare <i>Кол-во акций по заявке на покупку</i>	Prețul, lei <i>Цена, лей</i>	Numărul de acțiuni potrivit ordinului de vânzare <i>Кол-во акций по заявке на продажу</i>
MD14AGIB1008	BC "MOLDOVA-AGROINDBANK" SA	0	1 600,00	284
MD14AING1004	C.A. "ALLIANCE INSURACE GROUP" S.A	0	4,95	232 485
MD14AGIB1008	BC "MOLDOVA-AGROINDBANK" SA	0	1 075,00	140
MD14AGIB1008	BC "MOLDOVA-AGROINDBANK" SA	0	1 030,00	958
MD14MICB1008	BC "MOLDINDCONBANK" SA	0	102,00	1 797
MD14MICB1008	BC "MOLDINDCONBANK" SA	1 242	36,00	0
MD14VCTB1004	BC "VICTORIABANK" S.A.	0	51,00	4 070
MD14VCTB1004	BC "VICTORIABANK" S.A.	0	53,00	25 840

**MTF**

ISIN	Denumirea emitentului <i>Наименование эмитента</i>	Numărul de acțiuni potrivit ordinului de cumpărare <i>Кол-во акций по заявке на покупку</i>	Prețul, lei <i>Цена, лей</i>	Numărul de acțiuni potrivit ordinului de vânzare <i>Кол-во акций по заявке на продажу</i>
MD14VING1009	SA "CEPROSERVING"	0	176,91	347 637
MD14NELI1003	SA "FABRICA DE CONFECTII "IONEL"	0	5,00	375

**Colegiul de redacție:** C. DODU  
L. MORARU  
E. BALMUȘ

**Design:** L.CIOBANU.

**Adresa:** MD 2001, mun. Chișinău,  
bd. Ștefan cel Mare și Sfint, 75  
**Tel:** 022-277-594, 022-277-636.  
**Fax:** 022-277-356, 022-277-632.  
**E-mail:** moldovastockexchange@gmail.com

Opinia autorilor nu întotdeauna coincide cu opinia colegiului de redacție  
**Informația poate fi utilizată doar cu acordul Bursii de Valori a Moldovei**