



BURSA DE VALORI A MOLDOVEI



Buletinul informativ nr. 1 (131) ianuarie 2008
/statistica tranzacțiilor pentru luna decembrie 2007/

ФОНДОВАЯ БИРЖА МОЛДОВЫ



Cum să Vă abonați la buletinul informativ «BURSA DE VALORI A MOLDOVEI».

1. În orice filială «Poșta Moldovei».
Indicele din catalog – 31882:

2. Adresațivă în Departamentul Marketing,
Listing

și Cotări al Bursei de Valori

a Moldovei: mun. Chișinău, bd. Ștefan cel
Mare și Sfint, 73, etaj. 3,
tel. (+37322) 27-76-32, 27-76-36.

Abonarea se face în orice lună la preț de 50 lei
pentru un număr.

În afară de aceasta, Bursa de Valori a Moldovei
prestează un pachet de servicii informaționale în
variantă electronică privind statistica bursieră, informînd
operativ despre negocieri.

www.moldse.md

Как подписаться на информационный бюллетень «BURSA DE VALORI A MOLDOVEI».

1. В любом отделении связи «Poșta Moldovei».

Наш индекс в каталогах – 31882:

2. Обратиться в департамент Маркетинга, Листинга и
Котировок Фондовой Биржи Молдовы: мун. Кишинэу, Штефан
чел Мареш и Сфынт, 73, 3-ий этаж, тел. (+37322) 27-76-32,
27-76-36.

Подписка осуществляется с любого месяца из расчета 50 леев
за номер.

Кроме этого, Фондовая Биржа Молдовы предоставляет пакет
информационных услуг по биржевой статистике посредством
электронных носителей, тем самым оперативно информируя Вас о
торгах.





ANALIZA TRANZACȚIILOR BURSIERE DIN A. 2007



2007 ГОД - ОБЗОР БИРЖЕВЫХ СДЕЛОК

On anul 2007, on cadrul programului de integrare on Uniunea Europeană ei de implimentare a noilor instrumente de atragere a investitioilor on oarr, precum ei de integrare a pieoelor, s-a lucrat enorm on vederea adoptrrii noilor legi ei a modificerrilor la legislația on vigoare privind piața de capital. A fost adoptat noua lege cu privire la Comisia Națională a Pieței Financiare (a fost creat megaregulatorul) ei numitr noua componență a membrilor Consiliului Administrativ al pieței financiare. A fost implimentat Codul guvernării corporative. Au intrat on vigoare noile legi cu privire la contabilitate ei activitatea de audit, precum ei un eir de acte normativ-legislative din acest domeniu. Au fost introduse modificrri ei complettrri importante on legea cu privire la piața valorilor mobiliare ei on legea privind societățile pe acțiuni. Astfel, este pusă baza dezvoltării on continuare a pieței valorilor mobiliare din republică. Deja astăzi se manifestă un interes sporit față de acțiunile pieței moldovenești atât din partea investitorilor autohtoni, cât ei din partea investitorilor străini, ceea ce vorbește despre creșterea numărului valorilor mobiliare lichide ei de tendințele pozitive on dezvoltarea pieței de capital.

Dupr dinamica dezvoltării sale, anul 2007 a fost marcat de creșterea indicatorilor bursieri. Volumul pieței bursiere a constituit 84% (1,2 mlrd. lei) din volumul pieței secundare a valorilor mobiliare corporative (ca indicator al pieței extrabursiere au fost luate doar tranzacțiile de vânzare-cumpărare). Acesta este cel mai mare indicator, pentru comparație – timp de 12 ani volumul total bursier a constituit 4,3 mlrd. lei.

В рамках программы по вхождению республики в Евросоюз с целью внедрения новых инструментов по привлечению инвестиций в страну и интегрирования рынков, в 2007 году осуществлена плодотворная работа по принятию новых законов и изменений в действующее законодательство по фондовому рынку. Принят новый закон о Национальной Комиссии по финансовому рынку (создан мегарегулятор) и назначен новый состав членов Административного совета по финансовому рынку. Внедрен кодекс корпоративного управления. Вошли в действие новые законы о бухучете и аудиторской деятельности, а также целый ряд нормативно-законодательных актов в этой области. Внесены существенные изменения и дополнения в закон о рынке ценных бумаг и закон об акционерных обществах. Таким образом, заложен базис дальнейшего развития рынка ценных бумаг в республике. Уже сейчас проявляется повышенный интерес к акциям молдавского рынка как со стороны местных, так и иностранных инвесторов, что говорит об увеличении количества ликвидных ценных бумаг и положительных тенденциях в развитии фондового рынка.

По динамике своего развития 2007 год отмечен взлетом биржевых показателей. Объем биржевого рынка составил 84% (1,2 млрд. леев) от общего объема вторичного рынка корпоративных ценных бумаг (в расчет по внебиржевым объемам взяты сделки только купли-продажи). Это рекордный показатель, для сравнения – за двенадцатилетний период общий биржевой объем составляет 4,3 млрд. леев.

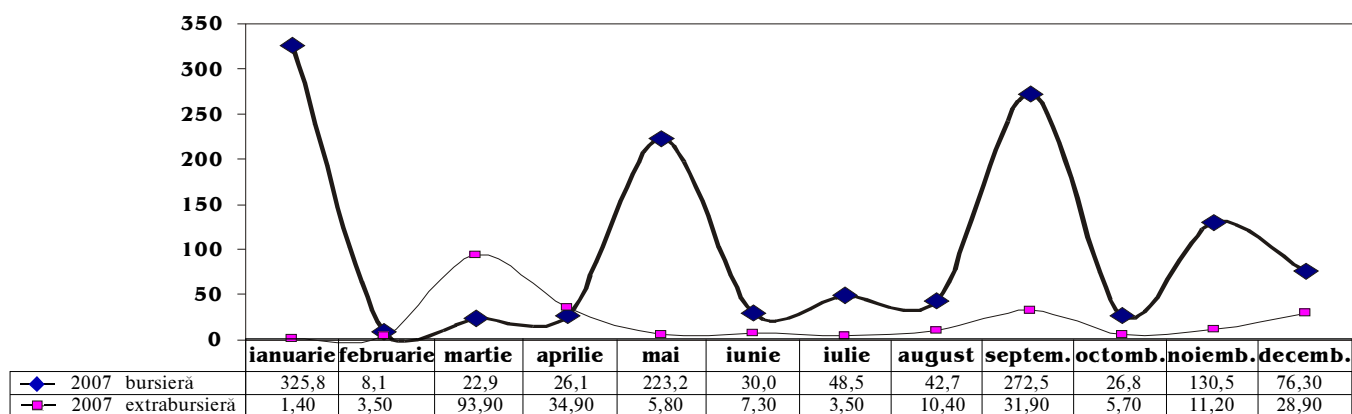

Tonul principal on 2007 a fost dat de tranzacțiile cu acțiunile bncilor, despre care vom vorbi on primul rând. Mai mult se evidențiază tranzacțiile de ofertr tender, care se efectuează on baza ofertelor anunțate public de procurare sau de vânzare a valorilor mobiliare, acestea pot fi atribuite cu siguranță, celor mai mari tranzacții: on ianuarie ei mai au fost efectuate două oferte pentru acțiunile «Mobiasbank» on valoare de 424,1 mln. lei, on septembrie pentru «Unibank» on valoare de 242 mln lei, trei oferte pe parcursul anului pentru «Moldova-Agroindbank» on valoare de 110,8 mln. lei. Ca urmare, pachetul de peste 97% din volumul emisieii «Mobiasbank» a fost concentrat on moștile grupei financiar-bancare franceze «Societe Generale», pachetul de 100% din acțiunile «Unibank» a trecut la compania austriacă «Viena Capital Partners».

Основной тон в 2007 году задавали сделки с акциями банков и о них пойдет речь в первую очередь. Особо выделяются тендерные сделки, которые осуществляются на основании публично объявленных предложений на покупку или продажу ценных бумаг, их по праву можно отнести к наиболее крупным сделкам: в январе и мае прошло два тендера по «Mobiasbank» на сумму 424,1 млн. леев, в сентябре по «Unibank» на 242 млн. леев, в течении года три тендера по «Moldova-Agroindbank» на 110,8 млн. леев. В результате, по «Mobiasbank» пакет свыше 97% от объема эмиссии сконцентрирован у французской финансово-банковской группы «Societe Generale», по «Unibank» 100-процентный пакет перешел к австрийской компании «Viena Capital Partners».



2007

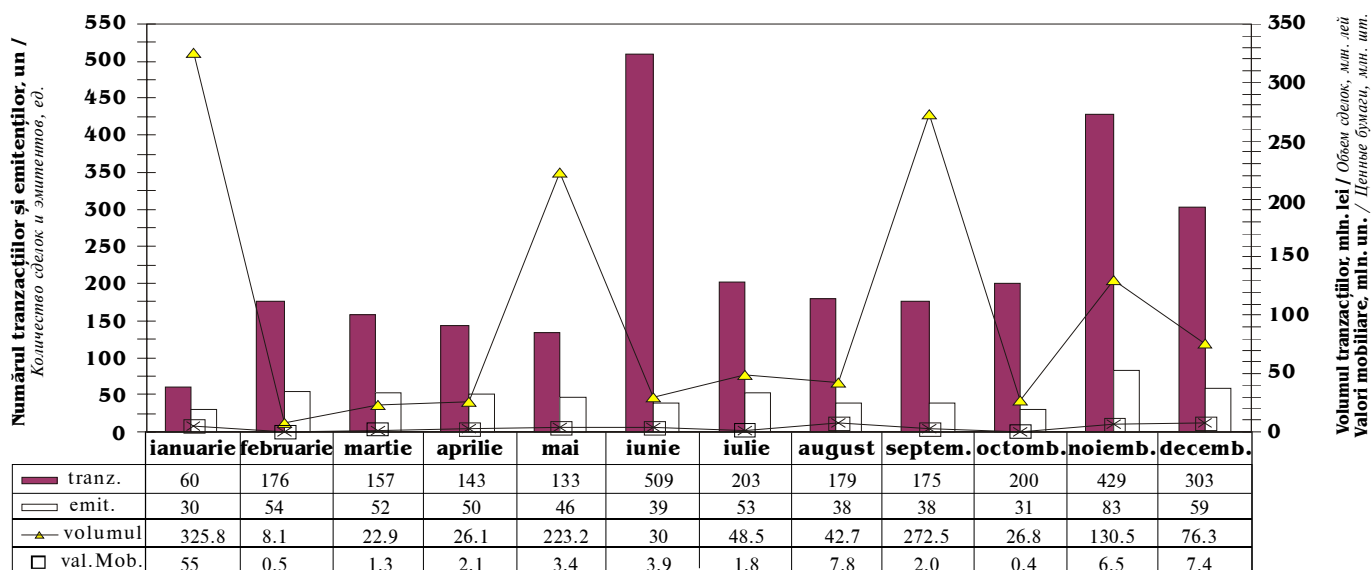

DECEMBRIE 2004 - 2007

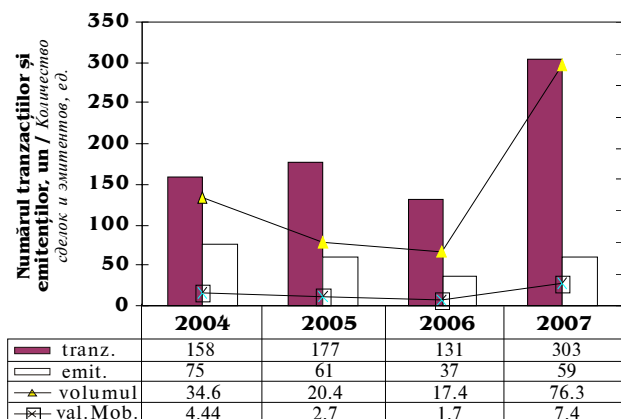

2004 - 2007

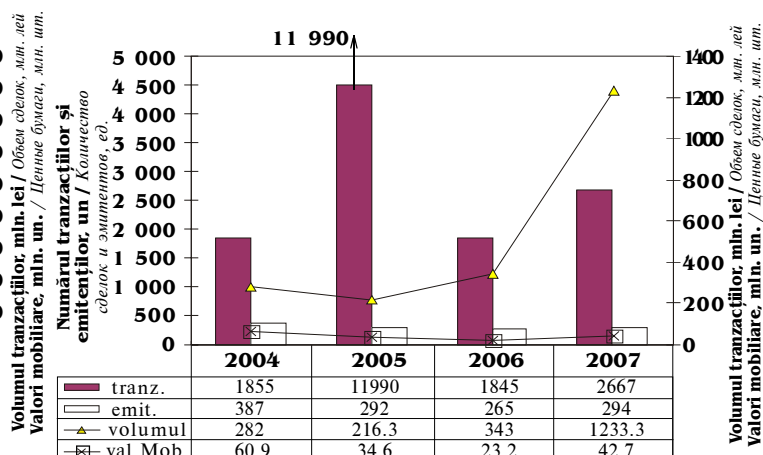

2004 - 2007 (TRIMESTRIAL), mln. lei

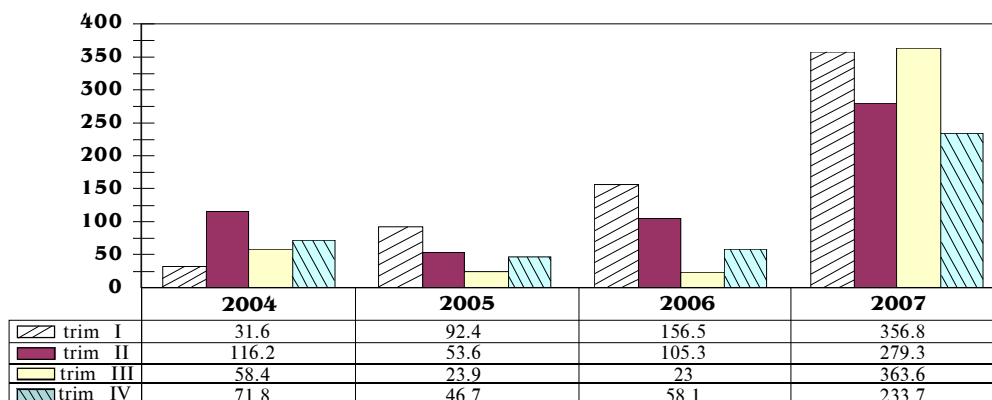

Iar prețoul acțiunilor “Moldova-Agroindbank” creștea treptat, cu fiecare ofertă: on mai 1340 lei pentru o acțiune, on septembrie – 1920 lei, on noiembrie – 2000 lei, pachetul total constituind 7,4% din capitalul social.

По «Moldova-Agroindbank» цена акции с каждым тендером увеличивалась: в мае 1340 леев за акцию, в сентябре – 1920 леев, в ноябре – 2000 леев, а общий пакет составил 7,4% от уставного капитала.



EMITENȚII CU VOLUME MAXIME DE TRANZACȚIONARE, A. 2007, lei

ЭМИТЕНТЫ С НАИБОЛЬШИМ ОБЪЕМОМ СДЕЛОК, 2007 год, лей

1	MD14MBIS1000	BC "MOBIASBANCA" SA	426 424 587,53
2	MD14UNIB1005	BC"UNIBANK"SA	241 968 700,00
3	MD14AGIB1008	BC "MOLDOVA-AGROINDBANK" SA	209 067 406,60
4	MD14INPV1008	BC"INVESTPRIVATBANK"SA	17 844 253,00
5	MD14VCTB1004	BC "VICTORIABANK" S.A.	17 527 524,52
6	MD14CONB1009	SA "CONSTRUCTORUL"	17 125 085,16
7	MD14BSOC1004	BC "BANCA SOCIALA" S.A.	15 297 644,09
8	MD14MECI1005	SA "MECANOINDMONTAJ"	14 024 686,60
9	MD14MEZO1000	SA "MEZON"	13 134 166,40
10	MD14ASCA1001	SA "CARAT"	12 448 262,00

Interesul sporit faor de acioiunile brncilor comerciale s-a reflectat ei asupra creterii preourilor lor de piaor (la pag. 14 vezi dinamica preourilor de piaor a companiilor listate). Volumul total al tranzacioiilor efectuate la preo de piaor cu acioiunile bancare a constituit 118,5 mln. lei. Cel mai mare volum (86,8 mln. lei) ei numrr al tranzacioiilor pe piaoa interactivr (236 tranzacioii) au fost onregistrate pentru acioiunile "Moldova-Agorindbank". Cea mai mare cretere a preoului de piaor pe parcursul anului au prezentat acioiunile "Moldindconbank". Au fost onregistrate dou momente importante, cond acestea brusc s-au scumpit de cteva ori: anul a onceptut de la nivelul de 178 lei, on iunie preoul a crescut de 4 ori, atingnd 715 lei, dupr care on august din nou brusc au crescut pnr la 1750 lei. Pe parcursul lunii noiembrie ei decembrie preoul lor s-a fixat la nivel de 2000 lei, astfel ca la finele anului sr cadr cu circa 500 lei, ajungnd la 1507 lei. Aceeai situaioe au prezentat ei acioiunile "Moldova-Agroindbank". Anul a onceptut cu 1100 lei pentru o acioiune, pe parcursul anului preoul a atins 2135 lei, iar la finele anului aceasta a coborvt ei se menioine stabil la nivel de 2000 lei.

Destul de activ on 2007 au fost vndute acioiunile on pachete unice prin intermediul licitaioiilor cu strigare. Ei aici volumele bancare ocupr 41,8 mln. lei. Cel mai mare volum 12,8 mln. lei a fost onregistrat de acioiunile "Investprivatbank", iar cel mai mare numrr al tranzacioiilor (19 tranzacioii) ei cea mai mare variaioe a preoului – de acioiunile "Banca Socialr". Negocierile pentru "Banca Socialr" la onceptul anului se oncheiau la preo de 105-110 lei, la sfbreitul verii preoul a crescut pnr la 1300 lei pentru o acioiune, iar on noiembrie a scrzut pnr la 1020 lei. De asemenea, ei pentru acioiunile "Moldindconbank": tranzacioiile la oncept de an se oncheiau la preo de 220-255 lei pentru o acioiune, la sfbreitul verii – 1508 lei, on septembrie au crescut pnr la 1700 lei, iar on octombrie s-au ieftinit pnr la 1415 lei. Pentru acioiunile "Moldova-Agroindbank" primele negocieri cu pachete unice au avut loc on septembrie, preoul de realizare constituind 2000 lei, la finele anului acestea se vondeau deja cu 1900 lei.

Повышенный спрос на акции коммерческих банков отразился на росте их рыночных цен (на стр. 14 см. динамику рыночных цен листинговых компаний). Общий объем банковских сделок по рыночным ценам составляет 118,5 млн. леев. Самый высокий объем (86,8 млн. леев) и количество сделок на интерактивном рынке (236 сделок) зарегистрировано по акциям «Moldova-Agroindbank». Самый высокий рост рыночных цен в течении года наблюдался по акциям «Moldindconbank». Произошло два переломных момента, когда они резко дорожали в несколько раз: год стартовал с отметки 178 леев, в июне цена увеличилась в 4 раза, достигнув 715 леев, после чего в августе опять резко поднялась до 1750 леев. На протяжении ноября и декабря цена зафиксировалась на уровне 2000 леев, а к концу года упала почти на 500 леев и составила 1507 леев. Аналогично можно сказать и по акциям «Moldova-Agroindbank». Год начался с 1100 леев за акцию, в течении

года цена достигала 2135 леев, но к концу она опустилась и стабильно держалась на отметке 2000 леев.

Достаточно активно в 2007 году продавались акции единым пакетом посредством голосовых торгов. И здесь объемы банков занимают 41,8 млн. леев. Самый высокий объем 12,8 млн. леев зарегистрирован по акциям "INVEST-PRIVATBANK", а наибольшее количество сделок (19 сделок) и наибольшая вариация цены по «Banca Socială». Торги по «Banca Socială» в начале года закрывались ценой 105-110 леев, к концу лета цена продажи увеличилась до 1300 леев за акцию, а в ноябре опустилась до 1020 леев. Аналогично по акциям «Moldindconbank»: торги в начале года фиксировались на уровне 220-255 леев за акцию, к концу лета – 1508

леев, в сентябре подорожали до 1700 леев, а в октябре подешевели до 1415 леев. По акциям «Moldova-Agroindbank» первые торги единым пакетом прошли в сентябре и цена реализации составила 2000 леев, к концу года акции продавались уже по 1900 леев.

STRUCTURA NEGOCIERILOR BURSIERE СТРУКТУРА БИРЖЕВЫХ ТОРГОВ

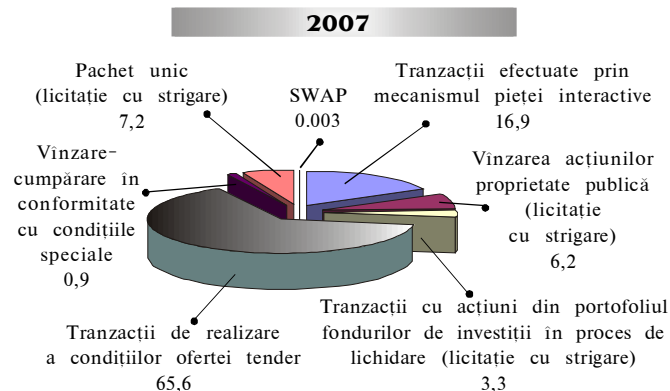
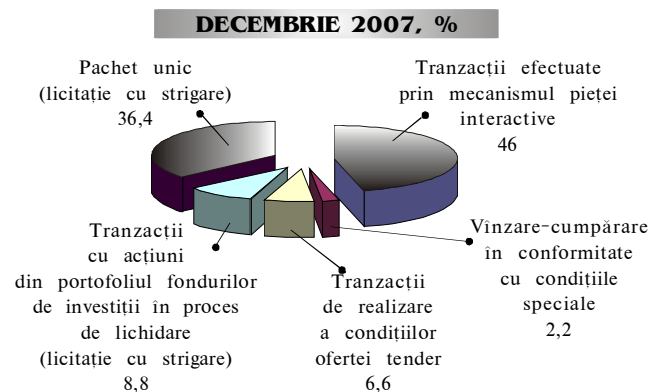



Anul ce s-a scurs poate fi caracterizat ca un an al tranzacțiilor cu acțiunile bancare, rulajul errora a constituit 76% din volumul total bursier. On același timp, nu mai puțin interesante au fost și tranzacțiile cu acțiunile altor emitenți. Prezintă interes acțiunile întreprinderilor de transport și construcții, companiilor de asigurări, de asemenea, pentru obiectele industriei alimentare, a ministerului culturii și turismului, și on general, pentru acțiunile întreprinderilor situate on orace și centre raionale. Pe scurt vom caracteriza structura tranzacțiilor bursiere și vom menționa cele mai mari și remarcabile din acestea.

Tranzacții de vânzare a acțiunilor proprietate publică (licitații cu strigare).

Evenimentul important al anului, on opinia tuturor, a devenit licitația de vânzare a acțiunilor proprietate publică organizată la bursă. Ontru executarea “Legii cu privire la administrarea și deținerea proprietății publice”, aprobată on luna mai 2007, a fost publicată lista întreprinderilor (pachetele de acțiuni ale 267 emitenți) supuse privatizării. La licitația organizată la bursă au fost expuse pachetele de acțiuni ale 83 societăți pe acțiuni din diferite domenii ale economiei. On informațiile noastre am prezentat rezultatele licitației, dar on opinia noastră, trebuie oncr o dată de menționat, deoarece a fost o licitație destul de dinamică. Au fost vândute pachetele de acțiuni ale 33 întreprinderi on valoare de circa 77 mln. lei, ceea ce a deprețit mai bine de două ori valoarea inițială a acestor pachete. Asemenea rezultate de vânzare a acțiunilor statului nu au fost onregistrate anterior. Volumul acestor tranzacții ocupă 6,2% din volumul total bursier. Au fost vândute pachete de acțiuni ale statului ce deprețesc 20% din capitalul social al 19 întreprinderi expuse, din care 11 – mai mari chiar ca pachetul de control. Printre acestea 100% din acțiunile “Energoconstrucția” Chișinău, 94,2% “Metal” Frlești și 85,4% “Mecanoindmontaj” Chișinău.

Lupta pentru procurarea acțiunilor s-a desfășurat pentru 16 întreprinderi, ca urmare, prețul final pentru multe din acestea a crescut de câteva ori față de prețul inițial. Cele mai scumpe acțiuni au devenit:

- “Miorița-U” – Ungheni – prețul de procurare a crescut de 37 ori, atingând 75 lei pentru o acțiune;
- “Nivelirum” și “Confabrec” din Chișinău – de 27 ori, atingând 803 lei și 461 lei;
- “SLI” – Chișinău – de peste 13 ori, atingând 65,60 lei.

Tranzacții de vânzare a acțiunilor din portofoliile fondurilor de investiții în proces de lichidare (licitații cu strigare).

Alte licitații, ce au avut loc la bursă – licitații de vânzare a acțiunilor din portofoliile a 22 fonduri de investiții on proces de lichidare. Au avut loc același număr de licitații ca și on anul precedent (40 licitații). On structura tranzacțiilor bursiere acestea ocupă 3,3% din volumul total bursier, iar on expresie valorică indicatorul este unul record ontre toate celelalte onregistrate pentru toată anii on care au fost efectuate asemenea licitații la bursă – aproape 41 mln. lei. On comparație cu anul 2006 acesta este mai mare cu 11 mln. lei, iar cu 2005 – cu 19 mln. lei.

On rezultatul licitațiilor au fost vândute pachete de acțiuni ale 78 societăți pe acțiuni. Un interes deosebit au prezentat valorile mobiliare ale unor emitenți, inclusiv:

- “GINUCA” – acțiunile au fost vândute la 9 licitații, pachetul total a constituit 54,1% din capitalul social;



Прошедший год можно охарактеризовать годом банковских сделок, их общий оборот занял 76% от общего биржевого объема. Между тем, не менее интересны сделки, прошедшие с акциями других эмитентов. Присутствует интерес к акциям дорожно-транспортных и строительных предприятий, к страховым компаниям, особый интерес проявлен к объектам пищевой промышленности, министерства культуры и туризма, и в общем, к акциям предприятий, расположенных в городских и районных зонах. Вкратце охарактеризуем структуру биржевых сделок и обозначим наиболее крупные и интересные из них.

Сделки по продаже акций публичной собственности (голосовые торги).

Ярким событием года, по общему мнению, стал аукцион по продаже акций публичной собственности на бирже. Во исполнение «Закона об управлении публичной собственностью и ее разгосударствлении», принятого в мае прошлого года, был опубликован список предприятий (пакеты акций 267 эмитентов), подлежащих приватизации. На аукцион через биржу были выставлены пакеты акций 83-х акционерных обществ разных отраслей экономики. В своих сводках мы отражали итоги аукциона, но на наш взгляд следует еще раз отметить, поскольку это был достаточно динамичный аукцион. На нем были проданы пакеты акций 33-х предприятий на сумму почти 77 млн. леев, что более чем в 2 раза превышает стартовую стоимость этих пакетов. Таких результатов по продаже своих акций через биржу у государства ранее не было. Объем этих сделок занимает 6,2% от общего биржевого оборота. Проданы государственные пакеты акций, превышающие 20% от уставного капитала по 19 предприятиям, из них 11 – свыше контрольного пакета акций. Среди них 100% пакет акций «Energoconstrucția» Кишинэу, пакет 94,2% «Metal» Фэлешть и пакет 85,4% «Mecanoindmontaj» Кишинэу.

Борьба за покупку развернулась по 16-ти предприятиям, в результате по многим из них окончательная стоимость одной акции превысила стартовую в несколько раз. Самыми дорогими акциями стали:

- «Miorița-U» – Унгень – цена приобретения возросла в 37 раз, достигнув 75 леев за акцию;
- «Nivelirum» и «Confabrec» из Кишинэу – в 27 раз, достигнув 803 лея и 461 лей;
- «SLI» – Кишинэу – более чем в 13 раз, достигнув 65,60 леев.

Сделки по продаже портфельных акций инвестиционных фондов в процедуре ликвидации (голосовые торги).

Следующие аукционы, которые имели место на бирже – аукционы по продаже портфельных акций 22-х ликвидируемых инвестиционных фондов. Прошло такое же количество аукционов как и в прошлом году (40 аукционов). В структуре биржевых сделок они занимают 3,3% от общего биржевого объема, а в денежном выражении общий показатель является рекордным за все года осуществления подобных аукционов на бирже – почти 41 млн. леев. По сравнению с 2006 годом это больше на 11 млн. леев, а с 2005 – на 19 млн. леев.

В результате аукционов реализованы пакеты акций 78-ми акционерных обществ. Особый интерес был вызван ценным бумагам нескольких эмитентов, в том числе:

- “GAINUSA” – акции проданы на 9-ти аукционах, общий пакет составил 54,1% от уставного капитала;



- “ELEVATORUL IARGARA” – acțiunile au fost vândute la 3 licitații, pachetul total a constituit 14,1%;
- uzina “AVIATEHNOLOGIE” din Chieinru - acțiunile au fost vândute de asemenea, la 3 licitații, pachetul total fiind de 27,3%.

Au fost vândute pachete de acțiuni ce depreesc 20% din capitalul social din 24 întreprinderi, din care 10 – depreesc pachetul de control. Printre acestea 89% din acțiunile “TRANSCON” (Brloii), 74,1% “VOLAN” (Edineu) și 69,8% “UTILAJCOM” (Chieinru).

Tranzacții de vânzare a acțiunilor în pachete unice (licitații cu strigare).

Principiul acestor tranzacții – a vinde totul sau nimic, la licitație se anunșor cumpărătorul, care oferă cel mai mare preș. On aea mod au loc negocieri la licitațiile sus-menșionate. On afara de aceasta, on legislație există prevederi, care obligă insiderii să-și vândă acțiunile on baza ofertei tender, tot on pachet unic prin intermediul licitațiilor cu strigare. Tocmai on aea mod au fost realizate tranzacțiile de ofertă tender cu acțiunile “Unibank” și parșoial „Moldova-Agroindbank” și “Mobiasbanca”.

On același timp, se propun spre vânzare on pachete unice și acțiunile ce aparșoin altor persoane, ce nu sunt insideri. Din an on an, anume volumele acestor tranzacții cresc, devin mult mai dinamice, deoarece participanșii pișeiei folosesc activ acest mod de vânzare-cumpărare a acțiunilor. On rezultat, volumele anului 2007 depreesc de coteva ori volumele anilor precedenșoi. On afara de tranzacțiile cu acțiunile brncilor on valoare de 41,8 mln. lei, au mai fost efectuate asemenea tranzacții cu acțiunile a 45 societșoi pe acțiuni on valoare de circa 47 mln. lei. Din acestea, 6 emitenșoi au onregistrat modificări ale preșoului pe parcursul anului. Cea mai mare variație a preșoului au prezentat acțiunile companiilor de asigurări din Chieinru:

- “CARAT”, preșoul de vânzare creștea de fiecare dată cu 100 lei, ca urmare acesta de la 1000 lei a crescut pona la 1200 lei pentru o acțiune, pachetul total a constituit 16,7% on valoare de 3,7 mln. lei;
- “ASITO”, la onceptul anului preșoul de vânzare a fost de 8,16 lei pentru o acțiune, la finele anului – 20 lei, pachetul total a constituit 6,4% on valoare de 5,7 mln. lei.

Cele mai multe pachete de acțiuni au fost vândute ale întreprinderii de transport “BRIAGROTRANS” din Briceni, fiind efectuate 22 tranzacții la preș de 10,30 lei pentru o acțiune, pachetul cumulată constituind 76,7% on valoare de 0,5 mln. lei.

Tranzacțiile de realizare a condițiilor ofertelor tender.

Aceste tranzacții au ocupat poziția de lider on structura generală a tranzacțiilor (66%). Aici au fost efectuate 581 tranzacții cu acțiunile a 27 emitenșoi, on valoare de 808,5 mln. lei, inclusiv cu acțiunile a trei brnci menșionate mai sus on valoare de 777 mln. lei. Ca urmare, volumul total al acestor tranzacții din 2007 a brntut toate recordurile: on 2003 acestea au constituit 167,9 mln. lei, on 2004 – 43,5 mln. lei, on 2005 – 2,0 mln. lei, on 2006 – 210 mln. lei. Cu excepșoia tranzacțiilor de ofertă tender cu acțiunile brncilor vom menșiona cele mai mari pentru următorii emitenșoi:

- trei tranzacții de ofertă tender on valoare de aproape 10 mln. lei pentru fabrica de producere a zahrului “SUDZUCKER-MOLDOVA”, pachetul total a constituit 5,5% din capitalul social;
- oferta tender on valoare de 8,5 mln. lei pentru acțiunile companiei de asigurări “CARAT”, ca urmare 80% au fost onregistrate pentru investitorul strin;

- “ELEVATORUL IARGARA” - акции проданы на 3-х аукционах, общий пакет составил 14,1%;
- кишиневский завод “AVIATEHNOLOGIE” - акции проданы также на 3-х аукционах, общий пакет 27,3%.

Проданы пакеты акций, превышающие 20% от уставного капитала по 24 предприятиям, из них 10 - свыше контрольного пакета акций. Среди них 89% пакет акций “TRANSCON” (Бэлць), пакет 74,1% “VOLAN” (Единец) и пакет 69,8% “UTILAJCOM” (Кишинэу).

Сделки по продаже акций единым пакетом (голосовые торги).

Принцип этих торгов – продать все или ничего, на торгах объявляется покупатель, предложивший максимальную цену. Таким способом проходят торги по выше сказанным аукционам. Кроме того, в законодательстве существуют нормы, обязывающие инсайдеров продавать свои акции на основании тендерного предложения также путем продажи их единым пакетом на голосовых торгах. Как раз таким способом были осуществлены тендерные сделки по «Unibank» и частично по «Moldova-Agroindbank» и «Mobiasbanca».

Вместе с тем предлагаются к купале-продаже единым пакетом и акции, принадлежащие не только инсайдерам. Из года в год объемы именно таких сделок увеличиваются, становятся наиболее динамичными, так как участники рынка активно используют данный способ купли-продажи акций. В общем итоге, объемы 2007 года в несколько раз превышают итоги предыдущих лет. Кроме сделок с акциями банков на сумму 41,8 млн. леев здесь прошли сделки по иным 45-ти акционерным обществам почти на 47 млн. леев. Из них по 6-ти эмитентам цена реализации в течении года менялась. Наибольший диапазон цены наблюдался по акциям кишиневских страховых компаний:

- “CARAT”, цена продажи с каждыми торгами увеличивалась на 100 леев, в результате она с 1000 леев поднялась до 1200 леев за акцию, общий пакет составил 16,7% на сумму 3,7 млн. леев;
- “ASITO” цена продажи в начале года была по 8,16 леев за акцию, к концу – по 20 леев, общий пакет составил 6,4% на сумму 5,7 млн. леев.

Наибольшее количество пакетов продано по транспортному предприятию “BRIAGROTRANS” Бричень, прошло 22 сделки по 10,30 леев за акцию, общий пакет составил 76,7% на сумму 0,5 млн. леев.

Сделки по реализации условий тендерных предложений.

Эти сделки заняли лидирующую позицию в общей структуре сделок (66%). Здесь прошла 581 сделка с акциями 27 эмитентов на общую сумму 808,5 млн. леев, в том числе с акциями трех вышеперечисленных банков на сумму 777 млн. леев. Как следствие, общие объемы тендерных сделок 2007 года побили все рекорды: в 2003 году они составили 167,9 млн. леев, в 2004 г. – 43,5 млн. леев, в 2005 г. – 2,0 млн. леев, в 2006 г. – 210 млн. леев. Без учета тендерных сделок по банкам отметим наиболее крупные с следующими эмитентами:

- три тендерных предложения почти на 10 млн. леев по сахарному заводу “SUDZUCKER-MOLDOVA”, общий пакет составил 5,5% от уставного капитала;
- тендер на 8,5 млн. леев по страховой компании “CARAT”, в результате 80% зарегистрировано на иностранном инвесторе;



- oferta tender on valoare de 2,6 mln. lei pentru acțiunile companiei de asigurări "ASITO", unde a fost onregistrat pachetul de 5,5%;
- oferta tender on valoare de 5 mln. lei pentru acțiunile uzinei "MONOLIT" din Chieinru, unde a fost onregistrat pachetul de 12,9%;
- oferta tender on valoare de 3,3 mln. lei pentru uzina "UTILAJCOM" din Chieinru, unde investitorul a procurat 39,7%.

Tranzacții SWAP.

Treptat ocupă o cotă din ce în ce mai mică din structura tranzacțiilor bursiere, în anul 2007 au fost onregistrate două tranzacții cu doi emitenți cu un volum de 43 mii lei. Cota lor a constituit 0,003% din volumul total, în anul 2006 aceasta a fost de 0,01%, iar în 2005 – 0,3%.

Tranzacții de vânzare-cumpărare efectuate în conformitate cu condițiile speciale.

Au apărut la bursă nu demult. Efectuarea acestor tranzacții este posibilă doar în condiții speciale – trebuie de ținut cont de variațiile de preț stabilite favorabil de prețul de piață format, de respectarea termenului de executare a tranzacției și mărimea pachetului valorilor mobiliare, oferite spre vânzare-cumpărare. Astfel, au fost efectuate 14 tranzacții cu acțiunile a 6 emitenți cu o valoare de 10,7 mln. lei (0,9% din volumul total).

Tranzacții efectuate la preț de piață.

Toate tranzacțiile menționate mai sus se efectuează la bursă în Secțiunea Tranzacțiilor Directe. De regulă, cea mai mare parte a tranzacțiilor sunt onregistrate în Secțiunea de Bază a bursei, unde au loc tranzacții la prețuri de piață prin utilizarea mecanismului pieței bursiere interactive. Principiul acestor tranzacții – cea mai mare cantitate de valori mobiliare ale unui emitenț poate fi vândută/cumpărată reeșind din cererea și oferta formată la un anumit moment. Este ombucurător faptul, că indicatorii acestor tranzacții depășesc de câteva ori indicatorii anilor precedenți. În 2007 au fost efectuate 1777 tranzacții cu acțiunile a 184 societăți pe acțiuni cu o valoare de 208 mln. lei (în 2006 – 1381 tranzacții cu acțiunile a 166 societăți pe acțiuni cu o valoare de 80,6 mln. lei).

Pe parcursul anului 2007 s-a fixat un trend de creștere a prețurilor de piață la 97 emitenți, din care o mare parte sunt emitenți, a căror acțiuni s-au scumpit de câteva ori. În primul rând, cum a fost menționat mai sus, aceasta se referă la acțiunile bursierilor. De asemenea, trebuie menționate și alte întreprinderi, reprezentanți ai diferitelor ramuri ale economiei, de exemplu:

- Combinatul de panificație „FRANZELUȚA” din Chieinru și întreprinderea de construcții „ORIZONTUL-LUX” din Cahul – prețul a crescut de zece de ori, constituind 40 lei și respectiv, 8,9 lei;
- Uzinele de producere a articolelor din beton armat din Chieinru „MONOLIT” și „BETON ARMAT” – prețul a crescut de peste 10 ori, constituind 70 lei și respectiv, 25 lei;
- „TAXI SERVICE” din Chieinru și „MONTATOR” din Cahul – prețul a crescut de patru ori, constituind 33,70 lei și respectiv 17,50 lei;
- uzinele din Chieinru „MEZON” și „SEMNAL” – prețul a crescut aproape de trei ori, constituind 25 lei și respectiv 100 lei.

Din numărul total al emitenților tranzacționari, 69 (38%) au onregistrat variații ale prețului. Cea mai mare variație au prezentat acțiunile fabricii de producere a zahărului „NORD-ZAHAR”, fiind efectuate 5 tranzacții cu utilizarea mecanismului pieței interactive, variația prețului a fost cuprinsă în limitele 0,09 lei – 9,50 lei pentru o acțiune.

- tender pe 2,6 mln. leu pe acțiunile companiei „ASITO”, unde este onregistrat pachetul de 5,5%;
- tender pe 5 mln. leu pe acțiunile uzinei „MONOLIT”, unde este onregistrat pachetul de 12,9%;
- tender pe 3,3 mln. leu pe acțiunile uzinei „UTILAJCOM”, unde este onregistrat pachetul de 39,7%.

Menovye сделки.

Постепенно занимают все меньшую и меньшую долю в структуре биржевых сделок, в 2007 году зарегистрированы две сделки с двумя эмитентами на 43 тыс. леу. Их доля составила 0,003% от общего объема, в 2006 году это было 0,01%, а в 2005 году – 0,3%.

Сделки купли-продажи в соответствии со специальными условиями.

Появились на бирже недавно. Осуществление этих сделок возможно при определенных условиях – следует учитывать установленные колебания цены по отношению к сформированной рыночной цене, соблюдать срок исполнения сделки и размер пакета ценных бумаг, предлагаемых к купле-продаже. Здесь прошло 14 сделок по 6 эмитентам на 10,7 млн. леу (0,9% от общего объема).

Сделки, совершаемые по рыночным ценам.

Все вышесказанные сделки осуществляются на бирже в Секции Прямых сделок. Как правило наибольшее количество сделок фиксируется в Основной Секции биржи, где проходят сделки по рыночным ценам с использованием механизма интерактивного биржевого рынка. Здесь действует принцип – наибольшее количество ценных бумаг одного эмитента может быть куплено/продано с учетом существующего в конкретный момент спроса и предложения. Отрадно, что общие показатели этих сделок в несколько раз превышают показатели предыдущих лет. В 2007 году прошло 1777 сделок с акциями 184-х акционерных обществ на сумму 208 млн. леу (в 2006 году – 1381 сделка по 166-ти акционерным обществам на 80,6 млн. леу).

В 2007 году зафиксирован тренд на повышение рыночных цен по 97 эмитентам, причем большую половину из них составляют эмитенты, где произошло неоднократное удорожание. Прежде всего, как отмечалось выше, это относится к акциям банков. Также следует выделить и иные предприятия, относящиеся к разным отраслям экономики, например:

- хлебный комбинат „FRANZELUTA” Кишинэу и строительное предприятие „ORIZONTUL-LUX” Кахул – стоимость увеличилась в десятки раз, составив 40 леу и соответственно 8,9 леу;
- железобетонные заводы из Кишинэу „MONOLIT” и „BETON ARMAT” – цена увеличилась более чем в 10 раз, составив 70 леу и соответственно 25 леу;
- „TAXI SERVICE” Кишинэу и „MONTATOR” Кахул – цена увеличилась в четыре раза, составив 33,70 леу и соответственно 17,50 леу;
- кишиневские заводы „MEZON” и „SEMNAL” – цена увеличилась почти в три раза, составив 25 леу и соответственно 100 леу;

Из общего количества торгуемых эмитентов у 69 (38%) наблюдались колебания цены. Наибольший диапазон колебания по акциям сахарного завода «NORD-ZAHAR», прошло 5 сделок, вариация цены была от 0,09 леу до 9,50 леу за акцию.



Scurt sumar al indicatorilor cumulativi ai tranzacțiilor bursiere din anul 2007.

On 2007 au fost efectuate 2667 tranzacții cu acțiunile a 294 emitenți, fiind mai numeroase faor de anul 2006 – 1845 tranzacții cu 265 emitenți.

Pe parcursul anului au avut loc 254 sesiuni de tranzacționare, din care 19 s-au oncheiat cu sold nul. Cele mai rezultative perioade la bursă dupr numărul tranzacțiilor efectuate au fost lunile iunie (509 tranzacții) și noiembrie (429 tranzacții). On această perioadă au fost efectuate tranzacțiile de ofertr tender pentru acțiunile companiei de asigurri „Asito” (462 tranzacții).

Cota totală a emitenților, care au onregistrat cote o singurr tranzacție, on comparație cu anul 2006 nu s-a schimbat ei a constituit 44%. Onsr, numărul emitenților, care au onregistrat 30 ei mai multe tranzacții create din an on an. Astfel, on anul 2003 au fost 4 emitenți, on 2004 – 6, on 2005 – 11, on anii 2006-2007 – cote 16 emitenți.

Cota totală a emitenților, a error prețu mediu ponderat cu volumul este mai mic decot prețul nominal, on comparație cu anul 2006 a scrzut cu 22% ei a constituit 48%, fiind un aspect pozitiv pentru acționari, deoarece are loc scumpirea acțiunilor.

La finele anului 39 emitenți (13%) au onregistrat o rotație a capitalului social mai mare de 50%.

Listele valorilor mobiliare aflate în circulație la bursă.

Pe parcursul anului 2007 spre circulație la bursă au fost admise acțiunile ordinare nominative ale 6 emitenți ei o clasă de obligațiuni ale SA „Hidroimpex”. Au fost retrase din circulație valorile mobiliare ale 27 societăți pe acțiuni, din motive diferite – reorganizarea societății on tip onchis, on societate cu rrspondere limitatr sau lichidarea societății. Au fost suspendate negocierile la 10 societăți pe acțiuni. La onceputul anului la Cota Bursei au fost onscrise 14 emitenți, on non-listing – 1031, la finele anului on listing – 16, on non-listing – 1008. Din numărul total al societăților pe acțiuni onregistrate la bursă tranzacțiile cu valori mobiliare au fost suspendate la 59 (lichidarea, hotrrorea judecătoreiei, hotrrorea CNPF, etc.).

Informația despre Membrii bursei.

Pe parcursul anului 2007 a fost retrasr acreditarea a doi Membri ai bursei – „Real-Manager” ei „Asito-Broker”. La 31 decembrie 2007 numărul Membrilor bursei acreditați a fost 24, din care 21 au efectuat tranzacții bursiere. Lider dupr volumele tranzacționate on ianuarie a fost BC „Mobiasbancr” SA (627,8 mln lei), on februarie – „Oldex” (6,3 mln. lei), on martie – „Oldex” (13,5 mln. lei), on aprilie – BC „Victoriabank” SA (16,8 mln. lei), on mai – BC „Mobiasbancr” SA (220,8 mln lei), on iunie – „Passim” (10 mln. lei), on iulie – „Daac-Invest” (21,9 mln. lei), on august – „M-Invest” (20,7 mln. lei), on septembrie – BC „Unibank” (485,5 mln. lei), on octombrie – BC „Victoriabank” SA (11,5 mln. lei), on noiembrie – „Iuventus-DS” (89 mln. lei) ei on decembrie BC „Investprivatbank” SA (55,1 mln. lei).

On baza rezultatelor anului ontreg s-au conturat cinci lideri cu volume mai mari de 150 mln. lei: „Mobiasbancr” (851,3 mln lei), BC „Unibank” (503,1 mln. lei), BC „Investprivatbank” SA (205,2 mln. lei), BC „Moldova-Agroindbank” (201,3 mln. lei) ei „Iuventus-DS” (154,7 mln. lei). Poziția de lider dupr numărul emitenților a error valori mobiliare au fost tranzacționate o deoine compania de brokeri „Proajioc” – 106 emitenți, iar dupr numărul tranzacțiilor efectuate la bursă – „Iuventus-DS” (1167 tranzacții).

Date generalizatoare a Membrilor Bursei separat pentru luna decembrie, trimestrul IV ei anul 2007 sunt prezentate on tabel (vezi pag. 9).

Краткий обзор обобщающих показателей по биржевым сделкам 2007 года.

В 2007 году проведено 2667 сделок по 294-ем эмитентам, что выше показателей 2006 года – 1845 сделок по 265 эмитентам.

В течении года прошло 254 торговые сессии, из них 19 закрылись нулевыми торгами. Самыми результативными периодами на бирже по количеству проведенных сделок стали июнь (509 сделок) и ноябрь (429 сделок). В этот период были проведены тендерные сделки по страховой компании «Asito» (462 сделки).

Общая доля эмитентов, по которым прошло только по одной сделке по сравнению с 2006 годом не изменилась и составила 44%. Но, количество эмитентов, по которым прошло 30 и более сделок из года в год увеличивается. Так, в 2003 году было 4 эмитента, в 2004 г. – 6, в 2005 г. – 11, в 2006-2007 гг – по 16 эмитентов.

Общая доля эмитентов, где средневзвешенная по объему цена ниже номинальной стоимости, по сравнению с 2006 годом уменьшилась на 22% и составляет 48%, что является положительным моментом для акционеров, так как происходит удорожание акций.

По результатам года у 39-ти эмитентов (13%) общий оборот уставного капитала превысил 50%.

Списки ценных бумаг, обращающиеся на бирже.

В течении 2007 года к обращению на бирже были допущены простые именные акции 6 эмитентов и один класс облигаций по АО „Hidroimpex”. Исключены из обращения ценные бумаги 27-ми акционерных обществ, причины разные – реорганизация общества в закрытый тип, в общество с ограниченной ответственностью или ликвидация общества. Торги приостановлены у 10-ти акционерных обществ. На начало года в листинге биржи было 14 эмитентов, в нон-листинге – 1031, на конец в листинге – 16, в нон-листинге – 1008. Из общего количества зарегистрированных на бирже акционерных обществ сделки с ценными бумагами 59-ти приостановлены (ликвидация, решение суда, постановления НКФР и др.).

Информация о Членах биржи.

В течении 2007 года сняты с аккредитации два Члена биржи – «Real-Manager» и «Asito-Broker». На 31 декабря 2007 года количество аккредитованных Членов биржи было 24, из них в биржевых торгах участвовало 21. Лидером по объемам в январе стал «Mobiasbancă» (627,8 млн. леев), в феврале – «Oldex» (6,3 млн. леев), в марте – «Oldex» (13,5 млн. леев), в апреле – «Victoriabank» (16,8 млн. леев), в мае – «Mobiasbancă» (220,8 млн. леев), в июне – «Passim» (10 млн. леев), в июле – «Daac-Invest» (21,9 млн. леев), в августе – «M-Invest» (20,7 млн. леев), в сентябре – «Unibank» (485,5 млн. леев), в октябре – «Victoriabank» (11,5 млн. леев), в ноябре – «Iuventus-DS» (89 млн. леев) и в декабре – «Investprivatbank» (55,1 млн. леев).

По итогам всего года определилась пятерка лидеров с объемами свыше 150 млн. леев: «Mobiasbancă» (851,3 млн. леев), «Unibank» (503,1 млн. леев), «Investprivatbank» (205,2 млн. леев), «Moldova-Agroindbank» (201,3 млн. леев) и «Iuventus-DS» (154,7 млн. леев). Лидерство по количеству торгуемых эмитентов принадлежит брокерской компании «Proajioc» – 106 эмитентов, а по количеству совершенных на бирже сделок – «Iuventus-DS» (1167 сделок).

Данные по всем Членам биржи отдельно за декабрь, IV квартал и 2007 год представлены в таблице на стр. 9.



VOLUMUL TRANZACȚILOR EFECTUATE DE COMPANIILE DE BROKERAJ
ОБЪЕМ СДЕЛОК ПО БРОКЕРСКИМ КОМПАНИЯМ

	Denumirea <i>Наименование</i>	Volumul, lei <i>Объем, лей</i>	%	Numărul de tranz., un. <i>Количество сделок, шт.</i>	%	Numărul de emit., un. <i>Количество эмитентов, шт.</i>	%
DECEMBRIE 2007							
1	“VAL INVEST”SA	1 818,00	0,00	8	1,32	1	0,94
2	BC “EXIMBANK” SA Gruppo Veneto Banca	6 300,00	0,00	1	0,17	1	0,94
3	BC”MOBIASBANCA”SA	27 299,05	0,02	6	0,99	3	2,83
4	BC”MOLDOVA-AGROINDBANK”SA	348 976,00	0,23	6	0,99	2	1,89
5	“Passim” SRL	641 836,40	0,42	141	23,27	2	1,89
6	BC”MOLDINDCONBANK”SA	913 500,00	0,60	6	0,99	1	0,94
7	“BANCA DE ECONOMII”SA	944 750,00	0,62	2	0,33	1	0,94
8	BC”UNIBANK”SA	1 473 458,70	0,97	21	3,47	7	6,60
9	BC”VICTORIABANK”SA	2 597 126,45	1,70	74	12,21	10	9,43
10	“BROKWEST” SRL	2 821 771,30	1,85	14	2,31	7	6,60
11	“FINCOM”SA	5 183 836,00	3,40	79	13,04	4	3,77
12	“DAAC-INVEST”SRL	6 301 431,20	4,13	25	4,13	10	9,43
13	“PROAJIOC”SRL	6 692 482,60	4,38	51	8,42	13	12,26
14	BC”BANCA DE FINANTE SI COMERT”SA	7 532 074,50	4,93	67	11,06	5	4,72
15	“IUVENTUS-DS”SRL	12 505 230,00	8,19	14	2,31	3	2,83
16	“OLDEX”SA	15 311 797,44	10,03	30	4,95	14	13,21
17	“M-INVEST”SRL	34 210 945,52	22,41	17	2,81	7	6,60
18	BC “INVESTPRIVATBANK”SA	55 119 849,42	36,11	44	7,26	15	14,15
	TOTAL:	152 634 482,58	100,00	606	100,00	106	100,00
TRIMESTRUL IV							
1	“VAL INVEST”SA	3 642	0,00	20	1,07	1	0,36
2	BC”MOBIASBANCA”SA	57 441	0,01	12	0,64	6	2,14
3	BC”BANCA SOCIALA”SA	214 260	0,05	4	0,21	2	0,71
4	BC “EXIMBANK” SA Gruppo Veneto Banca	545 428	0,12	7	0,38	4	1,42
5	BC”MOLDINDCONBANK”SA	1 928 280	0,41	11	0,59	3	1,07
6	BC”MOLDOVA-AGROINDBANK”SA	2 901 715	0,62	18	0,97	3	1,07
7	BC”UNIBANK”SA	3 579 545	0,77	50	2,68	11	3,91
8	“FINCOM”SA	8 409 434	1,80	90	4,83	12	4,27
9	“BANCA DE ECONOMII”SA	8 743 970	1,87	22	1,18	7	2,49
10	BC”BANCA DE FINANTE SI COMERT”SA	9 888 332	2,12	117	6,28	14	4,98
11	“DAAC-INVEST”SRL	11 075 018	2,37	81	4,35	21	7,47
12	“BROKWEST” SRL	18 634 084	3,99	28	1,50	17	6,05
13	“Passim” SRL	19 762 564	4,23	470	25,21	7	2,49
14	“PROAJIOC”SRL	23 496 099	5,03	100	5,36	32	11,39
15	“OLDEX”SA	29 776 100	6,37	89	4,77	31	11,03
16	BC”VICTORIABANK”SA	45 379 935	9,71	184	9,87	39	13,88
17	“M-INVEST”SRL	49 436 587	10,58	49	2,63	14	4,98
18	“IUVENTUS-DS”SRL	108 373 773	23,19	409	21,94	18	6,41
19	BC “INVESTPRIVATBANK”SA	125 169 941	26,78	103	5,53	39	13,88
	TOTAL:	467 376 149	100,00	1 864	100,00	281	100,00
2007							
1	BC “ENERGBANK”SA	14 870,04	0,00	2	0,04	1	0,14
2	“VAL INVEST”SA	144 095,00	0,01	26	0,49	4	0,58
3	ICS OAI - MF “AD - MANAGER” SRL	592 232,80	0,02	2	0,04	2	0,29
4	BC “EXIMBANK” SA Gruppo Veneto Banca	1 783 648,00	0,07	46	0,86	5	0,72
5	BC”MOLDINDCONBANK”SA	3 286 888,90	0,13	24	0,45	5	0,72
6	BC”BANCA SOCIALA”SA	3 392 437,44	0,14	79	1,48	58	8,39
7	“FINCOM”SA	10 600 735,25	0,43	166	3,11	27	3,91
8	BC”BANCA DE FINANTE SI COMERT”SA	11 500 866,90	0,47	148	2,77	17	2,46
9	“Passim” SRL	30 698 627,96	1,24	785	14,72	10	1,45
10	“BROKWEST” SRL	42 795 490,94	1,73	383	7,18	60	8,68
11	“DAAC-INVEST”SRL	44 324 940,31	1,80	331	6,21	60	8,68
12	“BANCA DE ECONOMII”SA	46 951 255,00	1,90	117	2,19	11	1,59
13	“PROAJIOC”SRL	51 750 918,75	2,10	506	9,49	106	15,34
14	“M-INVEST”SRL	88 262 339,34	3,58	223	4,18	20	2,89
15	BC”VICTORIABANK”SA	101 381 925,05	4,11	382	7,16	63	9,12
16	“OLDEX”SA	113 775 438,58	4,61	387	7,26	87	12,59
17	“IUVENTUS-DS”SRL	154 727 546,59	6,27	1 167	21,88	26	3,76
18	BC”MOLDOVA-AGROINDBANK”SA	201 276 213,58	8,16	110	2,06	11	1,59
19	BC “INVESTPRIVATBANK”SA	205 155 894,26	8,32	242	4,54	78	11,29
20	BC”UNIBANK”SA	503 097 680,81	20,39	160	3,00	30	4,34
21	BC”MOBIASBANCA”SA	851 261 313,14	34,51	48	0,90	10	1,45
	TOTAL:	2 466 775 358,64	100,00	5 334	100,00	691	100,00



NOI SA ÎNREGISTRATE LA BVM:

НОВЫЕ АО ЗАРЕГИСТРИРОВАННЫЕ НА БИРЖЕ:

SA «FARMACIA nr. 297»

Data înregistrării la BVM: 28.12.2007

Дата регистрации на бирже

Adresa juridică: Republica Moldova, r-ul. Căușeni, s. Tănătari, str. Ștefan cel Mare, 91

Юридический адрес

Înregistrarea de stat a SA: IDNO – c/f 1007608003218 (141006997) din 06.03.1996

Государственный регистрационный номер АО

Cod CAEM: / *Код КЭДМ:* G 52311

Tipul activității: Comerțul cu amănuntul al produselor farmaceutice.

Основной вид деятельности: Розничная торговля фармацевтическими товарами.

Registratorul independent: SA “Registru-Corect”, tel: 22-61-23

Независимый регистратор

Numărul înregistrării de stat al valorilor mobiliare: MD14RAMA1000

Государственный номер регистрации ценных бумаг

Capitalul social: 45 330 lei

Уставный капитал

Numărul de acțiuni: 4 533 acțiuni ordinare nominative de clasa I

Количество акций

Valoarea nominală: 10,00 lei

Номинальная стоимость акции

Numărul acționarilor: 38 persoane, dintre care persoane ce dețin mai mult de 5%: Agenția Proprietății Publice – 2265 (49,96%), Babin Tamara – 684 (15,089%), Lupan Iurie – 256 (5,647%).

Количество акционеров

Director: Luca Gheorghe, tel.: (243) 7-72-92

Директор

Contabil-șef: Crivoșeina Larisa

Главный бухгалтер

Informația privind SA <i>Данные об АО</i>	SA «FARMACIA nr. 297»
	2007(trim II)
Capital social (lei) <i>Уставный капитал (лей)</i>	45330
Active nete (lei) <i>Чистые активы (леев)</i>	343550
Datorii debitoare (lei) <i>Дебиторская задолженность (леев)</i>	105
Datorii creditoare (lei) <i>Кредиторская задолженность (леев)</i>	36690
Profit net/Pierderi (lei) <i>Чистая прибыль/Убытки</i>	-23442
Firma de audit <i>Аудитор</i>	-
Dividende calculate (lei) <i>Дивиденды начисленные (леев/акция)</i>	-

RETRAGEREA VALORILOR MOBILIARE DIN CIRCULAȚIE LA BVM:

ИСКЛЮЧЕНИЕ ЦЕННЫХ БУМАГ ИЗ ОБРАЩЕНИЯ ФБМ:

1. SA “Constantin ei Elena” – (MD14ONEL1005) - schimbarea tipului de societate din tip deschis on societate de tip onchis.

2. SA “Promacon” (MD14ROMC1002) - on baza Hotărârii Curții de Apel Economice a Republicii Moldova din 23.11.2007, publicată on Monitorul Oficial № 188-191 din 11.12.2007, privind lichidarea SA.

3. SA “Direcția lucrărilor speciale de construcție” (MD14DLUR1004) - schimbarea tipului de societate din tip deschis on societate de tip onchis.

1. АО «Constantin și Elena» (MD14ONEL1005) - изменение типа общества из открытого в общество закрытого типа.

2. АО «Promacon» (MD14ROMC1002) - на основании решения Экономической Апелляционной Палаты РМ от 23.11.2007, опубликованного в МО № 188-191 от 11.12.2007, в связи с ликвидацией общества.

3. АО «Direcția lucrărilor speciale de construcție» (MD14DLUR1004) - изменение типа общества из открытого в общество закрытого типа.

MODIFICĂRI ÎN BAZA DE DATE PRIVIND VALORILE MOBILIARE

ИЗМЕНЕНИЯ В БАЗЕ ДАННЫХ ПО ЦЕННЫМ БУМАГАМ

1. S-a schimbat denumirea FINN “Real-Invest” SA (MD14REIN1007) on SA “Real-Invest” (MD14REIN1007). De asemenea, s-a schimbat numărul de onregistrare de stat al societății din 121018216 on IDNO – c/f 1002602005411.

1. Изменилось наименование ННФ “Real-Invest” АО (MD14REIN1007) на АО “Real-Invest”. Также, изменился регистрационный номер предприятия с 121018216 на IDNO – c/f 1002602005411.



2. On rezultatul anulării a 75 607 acțiuni de tezaur a SA “Drum-Drenaj” (MD14ANED1001), a fost micșorat capitalul social de la 562 770 lei la 335 949 lei. Volumul total al acțiunilor constituie – 111 983 acțiuni, cu valoarea nominală 3,00 lei.

3. On rezultatul onregistrării emisiilor suplimentare (a II-a și a III-a) a SA “API” din Orhei (MD14APPI1001) on volum de 428 884 acțiuni ordinare nominative de clasă I, a fost majorat capitalul social de la 2 144 420 lei la 6 433 260 lei. Volumul total al acțiunilor constituie – 643 326 acțiuni, cu valoarea nominală 10,00 lei. De asemenea, s-a schimbat adresa juridică a societății de pe or. Orhei, str. Scrisului Latin, 2 pe or. Orhei, str. 31 August, 2 și numărul de onregistrare de stat al societății din 145019013 on IDNO – c/f 1003606007236.

4. On rezultatul radierii a 54 907 acțiuni emise anterior de SA “Deservire” (MD14DERV1002), a fost micșorat capitalul social de la 848 110 lei la 299 040 lei. Volumul total al acțiunilor constituie – 29 904 acțiuni, cu valoarea nominală 10,00 lei. De asemenea, s-a schimbat numărul de onregistrare de stat al societății din 126013319 on IDNO – c/f 1005604001533.

2. Путем аннулирования 75 607 казначейских акций АО “Друм-Дренаж” (MD14ANED1001), уставный капитал общества уменьшился с 562 770 леев до 335 949 леев. Общий объем эмиссии составляет 111 983 простых именных акций номинальной стоимостью 3,00 леев.

3. В результате II-ой и III-ей дополнительных эмиссий АО “API” (MD14APPI1001) в объеме 428 884 простых именных акций, увеличился уставный капитал общества с 2 144 420 леев до 6 433 260 леев. Общий объем эмиссии составляет 643 326 простых именных акций номинальной стоимостью 10,00 лей. Также, изменился юридический адрес общества с г. Орхей, ул. Скрисулуй Латин, 2 на г. Орхей, ул. 31 Августа, 2 и регистрационный номер с 145019013 на IDNO – c/f 1003606007236.

4. Путем аннулирования 54 907 ранее выпущенных акций АО “Deservire” (MD14DERV1002), уставный капитал общества уменьшился с 848 110 леев до 299 040 леев. Общий объем эмиссии составляет 29 904 простых именных акций номинальной стоимостью 10,00 лей. Также, изменился регистрационный номер предприятия с 126013319 на IDNO – c/f 1005604001533.

SA «API»

Data înregistrării la BVM: 18.04.1997

Дата регистрации на бирже

Adresa juridică: Republica Moldova, or. Orhei, str. 31 August, 2

Юридический адрес

Înregistrarea de stat a SA: IDNO – C/F 1003606007236 din 02.02.1994

Государственный регистрационный номер АО

Cod CAEM: D 15311

Код КЭДМ

Tipul activității: Producerea, prelucrarea și realizarea vinurilor.

Основной вид деятельности: Производство, переработка и реализация вин.

Registratorul independent: SA “Registrator-Centru”, tel.: 22-07-18

Независимый регистратор

Numărul înregistrării de stat al valorilor mobiliare: MD14APPI1001

Государственный номер регистрации ценных бумаг

Capitalul social: 6 433 260 lei

Уставный капитал

Numărul de acțiuni: 643 326 acțiuni ordinare nominative de clasă I (em. I-III), dintre care 1 516 acțiuni de tezaur.

Количество акций

Valoarea nominală: 10,00 lei

Номинальная стоимость акции

Numărul acționarilor: 1 665 persoane, dintre care persoane ce dețin mai mult de 5%: CF “Codru” SA – 250 635 (36,99%), SRL “Vitmarcom” – 60 323 (12,46%)

Количество акционеров

Director: Grecu Vitalie, tel.: (235) 2-45-76

Директор

Contabil-șef: Cazacu Tatiana,

tel.: (235) 2-33-34

Главный бухгалтер

SA «REAL-INVEST»

Data înregistrării la BVM: 20.09.1996

Дата регистрации на бирже

Adresa juridică: Republica Moldova, mun. Bălți, str. Independenței, 33

Юридический адрес

Înregistrarea de stat a SA: IDNO – C/F 1002602005411 (121018216) din 28.03.1994

Государственный регистрационный номер АО

Cod CAEM: 65230

Код КЭДМ

Tipul activității: Alte intermediari financiare, neincluse în alte categorii.

Основной вид деятельности: Прочее финансовое посредничество не включенных в другие категории.

Registratorul independent: “Real-Registr” SA, tel.: (231) 2-82-33

Независимый регистратор

Numărul înregistrării de stat al valorilor mobiliare: MD14REIN1007

Государственный номер регистрации ценных бумаг

Capitalul social: 29 587 620 lei

Уставный капитал

Numărul de acțiuni: 22 712 281 acțiuni ordinare nominative de clasă I (em. I-II)

Количество акций

Valoarea nominală: fără valoare nominală

Номинальная стоимость акции

Numărul acționarilor: 38 998 persoane, dintre care persoane ce dețin mai mult de 5%: SRL “Real-Prim” – 20,453%, SA “Real-Grup” – 7,830%, SA “Deservire” – 6,500%.

Количество акционеров

Director: Cosulean Antonina, tel.: (231) 9-26-31

Директор

Contabil-șef: Slivca Galina, tel.: (231) 9-26-31

Главный бухгалтер

**SA «DRUM-DRENAJ»****Data înregistrării la BVM:** 16.04.2002*Дата регистрации на бирже***Adresa juridică:** Republica Moldova, or. Comrat, str. Ialpuscaia, 31*Юридический адрес***Înregistrarea de stat a SA:** IDNO – C/F 1003611005629 (137016341) din 21.10.1996*Государственный регистрационный номер АО***Cod CAEM:** 45221*Код КЭДМ***Tipul activității:** Construcții de drumuri.*Основной вид деятельности: Строительство дорог.***Registratorul independent:** “Registrator - Centru” SA, tel: 74-15-61*Независимый регистратор***Numărul înregistrării de stat al valorilor mobiliare:** MD14ANED1001*Государственный номер регистрации ценных бумаг***Capitalul social:** 335 949 lei*Уставный капитал***Numărul de acțiuni:** 111 983 acțiuni ordinare nominative de clasa I*Количество акций***Valoarea nominală:** 3,00 lei*Номинальная стоимость акции***Numărul acționarilor:** 30 persoane, dintre care persoane ce dețin mai mult de 5%: Carabadjac Oleg – 25 891 (23,12%), Chihaioglo Afanasie – 25890 (23,12%), Pleșu Mihail – 19320 (17,25%).*Количество акционеров***Director:** Carabadjac Dumitru, tel.: (298) 2-29-56*Директор***Contabil-șef:** Sicevscaia Ana*Главный бухгалтер***SA «DESERVIRE»****Data înregistrării la BVM:** 01.06.2001*Дата регистрации на бирже***Adresa juridică:** Republica Moldova, or. Briceni, str. Farmaciilor, 3*Юридический адрес***Înregistrarea de stat a SA:** IDNO – c/f 1005604001533 (126013319) din 30.11.1994*Государственный регистрационный номер АО***Cod CAEM:** / *Код КЭДМ:* 71400**Tipul activității:** Servicii sociale*Основной вид деятельности: Обслуживание населения***Registratorul independent:** “Real-Registr” SA, tel: (231) 2-82-33*Независимый регистратор***Numărul înregistrării de stat al valorilor mobiliare:** MD14DERV1002*Государственный номер регистрации ценных бумаг***Capitalul social:** 299 040 lei*Уставный капитал***Numărul de acțiuni:** 29 904 acțiuni ordinare nominative de clasa I (em. I)*Количество акций***Valoarea nominală:** 10,00 lei*Номинальная стоимость акции***Numărul acționarilor:** 317 persoane, dintre care persoane ce dețin mai mult de 5%:

Burlaca Galina – 6 446 (21,556%), Balmuş Ecaterina – 5 296 (17,710%), Mașcova Mariana – 6 168 (20,626%), Homova Olga – 1 734 (5,799%).

*Количество акционеров***Director:** Popova Iulia, tel.: (247) 2-27-75*Директор***Contabil-șef:** Statnaia Galina*Главный бухгалтер*

Informația privind SA <i>Данные об АО</i>	SA «REAL-INVEST»			SA «DRUM-DRENAJ»		
	2005	2006	2007 (sim. II)	2005	2006	2007 (trim III)
Capital social (lei) <i>Уставный капитал (лей)</i>	29587620	29587620	29587620	562770	562770	562770
Active nete (lei) <i>Чистые активы (леев)</i>	31587341	32344917	33064196	737137	731972	1375574
Datorii debitoare (lei) <i>Дебиторская задолженность (леев)</i>	222194	8206663	9281311	5945	18920	8637
Datorii creditoare (lei) <i>Кредиторская задолженность (леев)</i>	1782820	1357690	1066351	25654	25784	29666
Profit net/Pierderi (lei) <i>Чистая прибыль/Убытки</i>	22354	100406	340715	-118465	-5165	626
Firma de audit <i>Аудитор</i>	“Audit-Victor” SRL	“Audit-Victor” SRL	“Audit-Victor” SRL	-	-	-
Dividende calculate (lei) <i>Дивиденды начисленные (леев/акция)</i>	-	-	-	-	-	-

Informația privind SA <i>Данные об АО</i>	SA «API»		
	2005	2006	2007(trim I)
Capital social (lei) <i>Уставный капитал (лей)</i>	6433260	6433260	6433260
Active nete (lei) <i>Чистые активы (леев)</i>	9741069	13453021	12984122
Datorii debitoare (lei) <i>Дебиторская задолженность (леев)</i>	4910467	5700263	4728978
Datorii creditoare (lei) <i>Кредиторская задолженность (леев)</i>	2682044	17786670	254329
Profit net/Pierderi (lei) <i>Чистая прибыль/Убытки</i>	-1698340	3735477	-725595
Firma de audit <i>Аудитор</i>	-	-	-
Dividende calculate (lei) <i>Дивиденды начисленные (леев/акция)</i>	-	-	-



ȘTIRILE COMPANIILOR ÎNSCRISE LA COTA BURSEI

La adunarea generală extraordinară a acționarilor SA «Efes Vitanta Moldova Brewery» (nivelul I de cotare), care a avut loc la 16 noiembrie, a fost adoptată decizia de a majora numărul membrilor Consiliului societății de la 6 la 7. Au fost onctate omputernicirile Consiliului societății ei realeasă noua componență: Alejandro Jimenez, Ahmet Boyacioglu, Serdar Bolukbasi, Hurzit Zorlu, Demir Sarman, Alpercem Guner și Yaakov Tichman.

La unul din prestigioasele concursuri internaționale European Beer Star, ce a avut loc în Germania, berea - Chieinru Blondr – a fost decernată cu cea mai mare distincție – medalia de aur la categoria «mild beer».

Adunarea generală extraordinară a acționarilor BC «Mobiasbancr» SA (nivelul I de cotare), ce a avut loc la 20 decembrie, a luat decizia de a majora capitalul social al brncii prin efectuarea unei emisii suplimentare de acțiuni. Pvrn la sfereitul lunii mai se planifică de a plasa din emisia a eaptea 2884 150 acțiuni cu valoarea nominală 10 lei. Prețul de plasare a unei acțiuni constituie 62,51 lei. Astfel, volumul total al emisiei brncii va numră 10 000 000 acțiuni, iar capitalul social 100 mln. lei.

CNPF a onregistrat în baza drrii de seamă privind rezultatele emisiunii suplimentare valorile mobiliare ale BC «Banca Socialr» SA (nivelul I de cotare) în număr de 73 589 acțiuni ordinare nominative cu valoarea nominală 100 lei.

Adunarea generală extraordinară a acționarilor BC «Moldindconbank» SA (nivelul I de cotare) a hotărât de a majora capitalul social al brncii ei a confirmat organizația de audit «Ernst&Young» pentru efectuarea controlului de audit al activității brncii în anul 2007.

Consiliul OM «DAAC-Hermes» SA (nivelul II de cotare) a anunțat convocarea la 1 februarie anul curent a adunării generale extraordinare a acționarilor la care va fi discutat chestiunea privind transmiterea în gaj BC «Mobiasbancr» SA a proprietății societății pentru asigurarea garanțiilor bancare ei a creditului, dobonzilor ei altor plrui, acordate companiei OM «DAAC-Hermes» SA.

La începutul anului 2007 la Cota Bursei au fost onscrise acțiunile ale 14 emitențoi, la sfereitul anului ale 16 emitențoi, din care 8 – bnci comerciale (la nivelul I – 7, la nivelul II – 1).

Pe parcursul anului doi emitențoi au inițiat procedura de onscriere la Cota Bursei: ontreprinderea mixtă moldo-rusă «DAAC-Hermes» SA din Chieinzu ei SA «Floarea Soarelui» din Bzhoi. Nici un emitent nu a fost retras de la Cotă.

Mai jos prezentăm analiza grafică a prețurilor de piață ale acțiunilor companiilor onscrise la Cota Bursei.

НОВОСТИ ЛИСТИНГОВЫХ КОМПАНИЙ

На внеочередном общем собрании акционеров АО «Efes Vitanta Moldova Brewery» (I-ый уровень листинга), состоявшемся 16 ноября, было принято решение об изменении количества членов Совета общества с 6 до 7-ми. Прекращены полномочия Совета общества и переизбран новый состав: Alejandro Jimenez, Ahmet Boyacioglu, Serdar Bolukbasi, Hurzit Zorlu, Demir Sarman, Alpercem Guner и Yaakov Tichman.

На одном из престижных международных конкурсов European Beer Star, проходившем в Германии, пиво – Chișinău Blondă – отметили высочайшей наградой – золотой медалью в категории «mild beer» (мягкое пиво).

На внеочередном общем собрании акционеров KB «Mobiasbancă» AO (I-ый уровень листинга), состоявшемся 20 декабря, было принято решение об увеличении уставного капитала банка путем дополнительной эмиссии акций. До конца мая предполагается разместить в седьмой эмиссии 2 884 150 акций номинальной стоимостью 10 лей. Цена размещения одной акции составит 62,51 лей. Таким образом, общий объем эмиссии банка составит 10 000 000 акций, а уставный капитал 100 млн. лей.

НКФР зарегистрировала ценные бумаги согласно отчету по результатам дополнительной эмиссии KB «Banca Socială» AO (I-ый уровень листинга) в количестве 73 589 простых именных акций номинальной стоимостью 100 лей.

Общее внеочередное собрание акционеров KB «Moldindconbank» AO (I-ый уровень листинга) приняло решение об увеличении уставного капитала банка и утвердило аудиторскую организацию «Ernst&Young» для проведения аудита его деятельности за 2007 год.

Совет СП «DAAC-Hermes» AO (II-ой уровень листинга) сообщил о созыве 1 февраля текущего года внеочередного общего собрания акционеров, на котором будет рассмотрен вопрос о передаче в залог KB «Mobiasbancă» AO имущества общества для обеспечения банковской гарантии и кредита, процентов и других платежей, выданных компании СП «DAAC-Hermes» AO.

На начало 2007 года в листинге котировались акции 14 эмитентов, на конец 16 эмитентов, из них 8 – коммерческие банки (на первом уровне – 7, на втором уровне – 1).

За отчетный год два эмитента инициировали процедуру листинга: кишиневское совместное молдо-русское предприятие «DAAC-Hermes» AO и бельцкое АО «Floarea Soarelui». Ни один эмитент не был исключен из листинга.

Далее представляем графический анализ рыночных цен акций листинговых компаний.



MOLDOVA-AGROINDBANK, MD14AGIB1008
 Volumul: 86 830 126.60 lei, Valori mobiliare: 59 556

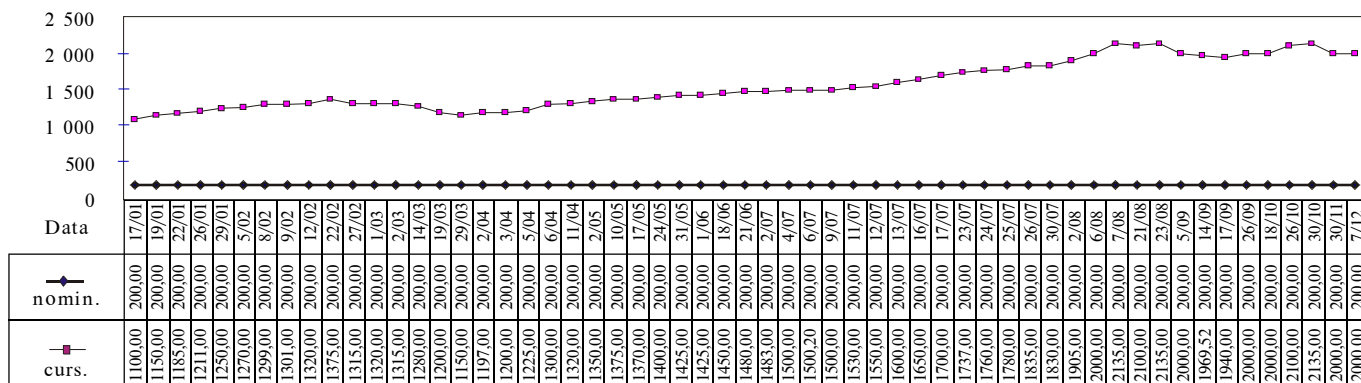

VICTORIABANK, MD14VCTB1004
 Volumul: 10 406 524.52 lei, Valori mobiliare: 39 144

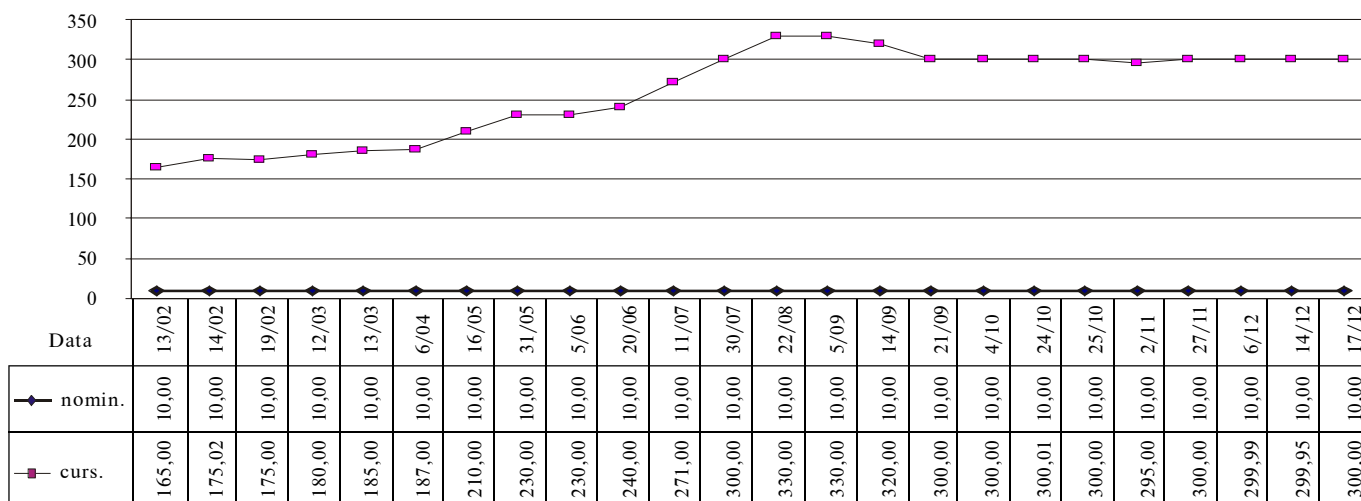

MOLDINDCONBANK, MD14MICB1008
 Volumul: 6 394 661.57 lei, Valori mobiliare: 4 167

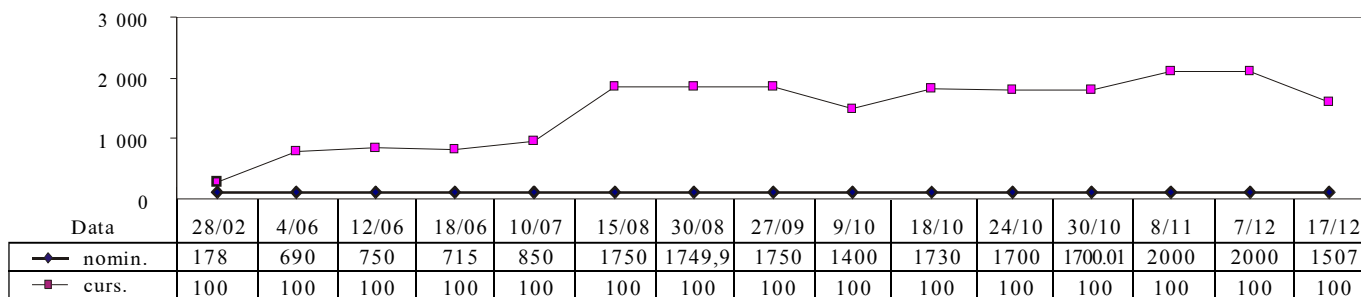

MOLDINDCONBANK, MD24MICB3002
 Volumul: 93 700,00 lei, Valori mobiliare: 1 730

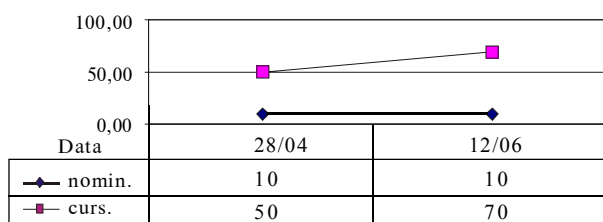

MOLDINDCONBANK, MD24MICB2004
 Volumul: 159 900,00 lei Valori mobiliare: 960

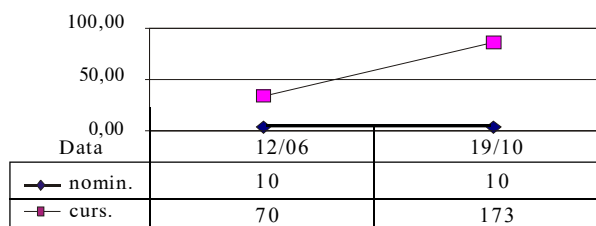



BANCA SOCIALĂ, MD14BSOC1004
Volumul: 7 163 090.09 lei, Valori mobiliare: 6 420

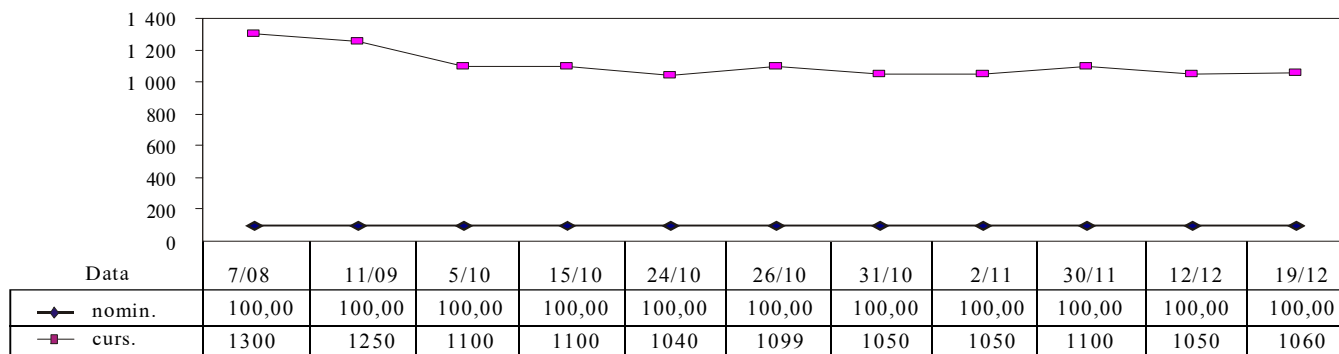

INVESTPRIVATBANK, MD14INPV1008
Volumul: 5 043 778.00 lei, Valori mobiliare: 36 930

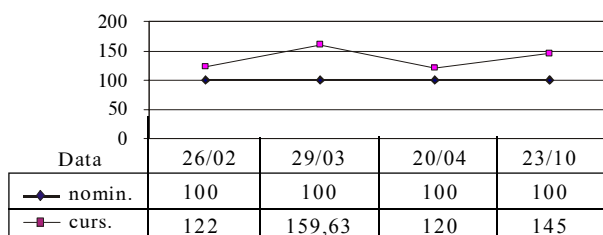

INVESTPRIVATBANK, MD24INPV1006
Volumul: 12.00 lei, Valori mobiliare: 1



BANCA DE ECONOMII, MD14BECM1002
Volumul: 107 212.58 lei, Valori mobiliare: 857

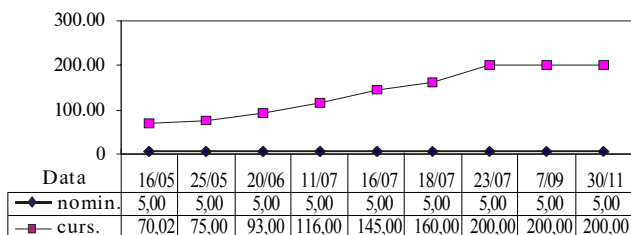

MOBIASBANCA, MD14MBIS1000
Volumul: 2 294 050.00 lei, Valori mobiliare: 19 447

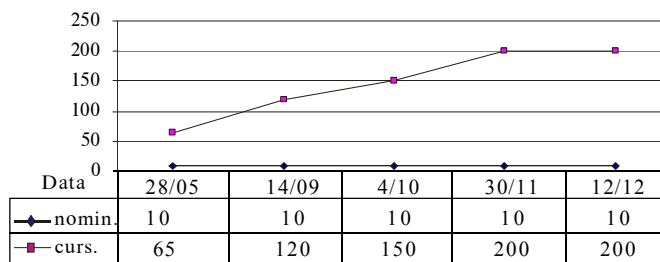

FLOAREA SOARELUI, MD14FLAU1001
Volumul: 432 867.50 lei, Valori mobiliare: 45 565



BASARABIA-NORD, MD14BARS1003
Volumul: 36 325.00 lei, Valori mobiliare: 1 453

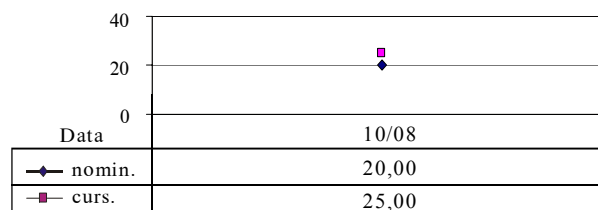

PRODUSE CEREALIERE, MD14PROC1009
Volumul: 2 689 665.10 lei, Valori mobiliare: 1 209 349

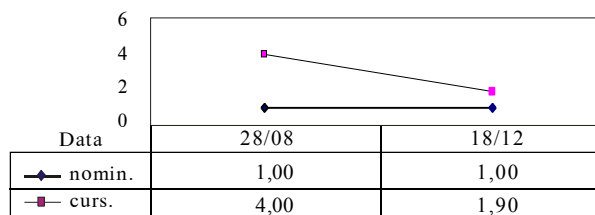



MONITORING-UL LEGISLAȚIEI CU PRIVIRE LA PIAȚA VALORILOR MOBILIARE PENTRU LUNA DECEMBRIE 2007

1. Hotărrea Guvernului, nr. 265/XVI din 07.12.2007, "cu privire la aprobarea bugetului Comisiei Naționale a Pieței Financiare pe anul 2008" (Monitorul Oficial, 28 decembrie 2007, nr.203-206).

Prin Hotărrea Guvernului, nr. 265/XVI din 07.12.2007, "cu privire la aprobarea bugetului Comisiei Naționale a Pieței Financiare pe anul 2008" s-a aprobat:

1. Bugetul veniturilor și cheltuielilor CNPF;
2. Marimea taxelor și plăților percepute de CNPF;
3. Condițiile de salarizare a membrilor Consiliului de administrație și a angajaților CNPF.

Hotărrea intră în vigoare de la 1 ianuarie 2008.

2. Hotărrea Comisiei Naționale a Pieței Financiare Nr. 60/16 din 13 decembrie 2007 privind aprobarea componenței comisiilor de atestare a specialităților participanților profesioniști la piața financiară nebancaară. (Monitorul Oficial, 21 decembrie 2007, nr.198-202).

S-a aprobat componența comisiilor de atestare a specialităților participanților profesioniști la piața financiară nebancaară după cum urmează:

a) *Comisia de atestare a specialităților participanților profesioniști la piața financiară nebancaară în domeniul valorilor mobiliare, în următoarea componență:*

1. Alexandra Pucaș, membru al Consiliului de administrație al CNPF - președintele Comisiei de atestare;
2. Alexandru Savva, consilier al Președintelui CNPF - secretarul Comisiei de atestare;
3. Nina Dosca, director Departament valori mobiliare;
4. Claudia Casian, director-adjunct Departament valori mobiliare, șef direcție Reglementare și autorizare pe piața valorilor mobiliare;
5. Stela Muntean, șef Direcție analize strategice și dezvoltare;
6. Iana Beoiu, șef Direcție audit intern și securitate intern;
7. Corneliu Dodu, Președintele Bursei de Valori a Moldovei.

b) *Comisia de atestare a specialităților participanților profesioniști la piața financiară nebancaară în domeniul asigurărilor;*

c) *Comisia de atestare a specialităților participanților profesioniști la piața financiară nebancaară în domeniul activității asociațiilor de economii și omprumut.*

Hotărrea intră în vigoare la data publicării.

3. Ordinul Centrului pentru Combaterea Crimelor Economice și Corupției al RM, nr. 118 din 20.11.2007 privind raportarea activităților sau tranzacțiilor care cad sub incidența Legii cu privire la prevenirea și combaterea spălării banilor și finanțării terorismului (Monitorul Oficial, 21 decembrie 2007, nr.198-202).

Prin Ordinul Centrului pentru Combaterea Crimelor Economice și Corupției al RM, nr. 118 din 20.11.2007 "privind raportarea activităților sau tranzacțiilor care cad sub incidența Legii cu privire la prevenirea și combaterea spălării banilor și finanțării terorismului", s-a aprobat:

- Instrucțiunea cu privire la modul de completare și transmitere a formularelor speciale privind activitățile sau tranzacțiile care cad sub incidența Legii cu privire la prevenirea și combaterea spălării banilor și finanțării terorismului;
- Formulare speciale pentru entitățile raportoare. Anexa nr. 3 reprezintă formularul special pentru participanții profesioniști pe piața valorilor mobiliare.

4. Ordinul Centrului pentru Combaterea Crimelor Economice și Corupției al RM, nr. 118 din 20.11.2007, "privind aprobarea Ghidului activităților sau tranzacțiilor suspecte, care cad sub incidența Legii cu privire la prevenirea și combaterea spălării banilor și finanțării terorismului" (Monitorul Oficial, 28 decembrie 2007, nr.203-206).

Prin Ordinul CCEC al RM, nr. 118 din 20.11.2007, "privind aprobarea Ghidului activităților sau tranzacțiilor suspecte, care cad sub incidența Legii cu privire la prevenirea și combaterea spălării banilor și finanțării terorismului", s-a aprobat Ghidul activităților sau tranzacțiilor suspecte.

Capitolul IV din Ordin prevede indicii tranzacțiilor suspecte în domeniul valorilor mobiliare.

МОНИТОРИНГ ЗАКОНОДАТЕЛЬСТВА НА РЫНКЕ ЦЕННЫХ БУМАГ В ДЕКАБРЕ МЕСЯЦЕ 2007 ГОДА

1. Постановление Правительства № 265- XVI от 7 декабря 2007г. об утверждении бюджета Национальной комиссии по финансовому рынку на 2008 (Monitorul Oficial, 28 декабря 2007, nr.203-206).

В соответствии с Постановлением Правительства № 265-XVI от 7 декабря 2007г. об утверждении бюджета Национальной комиссии по финансовому рынку на 2008г. были утверждены:

1. Бюджет Национальной комиссии по финансовому рынку по доходам и по расходам;
 2. Размер сборов и платежей, взимаемых Национальной комиссией по финансовому рынку;
 3. Условия оплаты труда членов Административного совета и сотрудников Национальной комиссии по финансовому рынку.
- Настоящее постановление вступает в силу с 1 января 2008 года.

2. Постановление Национальной комиссии по финансовому рынку № 60/16 от 13 декабря 2007 г. об утверждении состава комиссий для аттестаций специалистов профессиональных участников небанковского финансового рынка. (Monitorul Oficial, 21 декабря 2007, nr.198-202).

Утвержден состав комиссий для аттестаций специалистов профессиональных участников небанковского финансового рынка.

a) *Комиссия для аттестаций специалистов профессиональных участников небанковского финансового рынка в области ценных бумаг.*

1. Александра Пушкаш, член Административного совета Национальной комиссии по финансовому рынку – председатель аттестационной комиссии;
2. Александру Савва, советник председателя Национальной комиссии по финансовому рынку – секретарь аттестационной комиссии;
3. Нина Доска, директор департамента ценных бумаг;
4. Клаудия Касьян, заместитель директора департамента ценных бумаг, начальник управления регулирования и лицензирования на рынке ценных бумаг;
5. Стела Мунтян, начальник управления стратегического анализа и развития;
6. Яна Бециву, начальник управления внутреннего аудита и внутренней безопасности;
7. Корнелиу Доду, председатель Фондовой биржи Молдовы.

b) *Комиссия для аттестаций специалистов профессиональных участников небанковского финансового рынка в области страхования;*

v) *Комиссия для аттестаций специалистов профессиональных участников небанковского финансового рынка в области деятельности судо-сберегательных ассоциаций.*

Настоящее постановление вступает в силу со дня опубликования.

3. Приказ Центра по борьбе с экономическими преступлениями и коррупцией РМ, № 117 от 20 ноября 2007 об информировании о деятельности или операциях, попадающих под действие Закона о предупреждении и борьбе с отмыванием денег и финансированием терроризма (Monitorul Oficial, 21 декабря 2007, nr.198-202).

В соответствии с Приказом Центра по борьбе с экономическими преступлениями и коррупцией РМ, № 117 от 20 ноября 2007 об информировании о деятельности или операциях, попадающих под действие Закона о предупреждении и борьбе с отмыванием денег и финансированием терроризма, были утверждены:

- Инструкция о порядке заполнения и представления специальных формуляров о деятельности или операциях, попадающих под действие Закона о предупреждении и борьбе с отмыванием денег и финансированием терроризма;
- Специальные формуляры для отчетных единиц. Согласно приложения № 3 утвержден специальный формуляр для профессиональных участников рынка ценных бумаг.

4. Приказ Центра по борьбе с экономическими преступлениями и коррупцией РМ, № 118 от 20 ноября 2007, об утверждении Гида по сомнительным операциям или деятельности, которые попадают под действие Закона о предупреждении и борьбе с отмыванием денег и финансированием терроризма. (Monitorul Oficial, 28 декабря 2007, nr.203-206).

В соответствии с Приказом Центра по борьбе с экономическими преступлениями и коррупцией РМ, № 118 от 20 ноября 2007 об утверждении Гида по сомнительным операциям или деятельности, которые попадают под действие Закона о предупреждении и борьбе с отмыванием денег и финансированием терроризма, утвержден Гид по сомнительным операциям или деятельности.

Глава IV Гида предусматривает признаки сомнительных операций в области ценных бумаг.



INCLUSIV: / В ТОМ ЧИСЛЕ:

TRANZACȚII EFECTUATE PRIN MECANISMUL PIEȚEI INTERACTIVE
ДЕЛКИ С ИСПОЛЬЗОВАНИЕМ МЕХАНИЗМА ИНТЕРАКТИВНОГО РЫНКА

ISIN	Denumirea SA Наименование АО	Nr. de acțiuni în emisiune, un. Количество акций в эмиссии, шт.	Valoarea nominală, lei Номинальная стоимость, лей	Nr. de acțiuni tranzacționate, un. Количество акций в сделках, шт.	% din volumul emis. % от эмиссии	Prețul, lei Цена, лей		Volumul tranzacționat, lei Объем сделок, лей	Numărul de tranzacții, un. Кол-во сделок, шт.	Nivelul de cotare Уровень лист.
						min. мин.	max. макс.			
MD14AGIB1008	BC "MOLDOVA-AGROINDBANK" SA	1 037 634	200,00	2 243	0,216	2 000,00	2 000,00	4 486 000,00	12	1
MD14ASCH1004	SA "ASCHIM"	2 379 602	10,00	22 148	0,931	5,00	7,40	113 543,20	70	0
MD14ATEH1001	SA "ATC AGROTEHNCOMERT"	29 638	100,00	1 486	5,014	30,00	30,00	44 580,00	1	0
MD14BFCM1001	SA "BANCA DE FINANTE SI COMERT"	929 000	100,00	20	0,002	550,00	550,00	11 000,00	1	0
MD14BSOC1004	BC "BANCA SOCIALA" S.A.	576 411	100,00	895	0,155	1 050,00	1 060,00	944 750,00	2	1
MD14CEPU1006	SA "CEREALE-PRUT"	1 434 176	15,00	20 800	1,450	13,28	13,28	276 224,00	1	0
MD14DAVI1007	SA "DAAC-VICTORIA"	1 936 659	1,00	581 000	30,000	2,82	2,82	1 638 420,00	2	0
MD14DLUR1004	SA "Directia lucrarilor speciale de constructie"	69 160	10,00	829	1,199	2,80	2,80	2 321,20	1	0
MD14ELIA1008	SA "ELEVATORUL IARGARA"	781 881	5,00	36 346	4,649	2,02	2,02	73 418,92	2	0
MD14FDPO1002	SA "FABRICA DE PAINE ORHEI"	135 013	10,00	14 987	11,100	16,00	16,00	239 792,00	2	0
MD14FRAN1004	SA Combinatul de panificatie "FRANZELUTA"	1 779 826	20,00	21 779	1,224	30,00	40,00	773 135,00	57	0
MD14GALA1004	SA "GALANTA"	779 317	10,00	15 593	2,001	10,20	10,20	159 048,60	1	0
MD14ISRE1002	SA "INTREPRINDEREA SPECIALIZATA DE REPARATII DIN EDINET"	114 053	15,00	6 047	5,302	20,00	20,00	120 940,00	1	0
MD14ITAS1004	SA "I.T.A.S."	506 570	1,00	1 238	0,244	1,00	1,00	1 238,00	8	0
MD14LEMN1007	SA "LEMNAR"	439 312	15,00	68 840	15,670	14,99	25,00	1 856 035,10	4	0
MD14MAGI1005	SA "MAGISTRALA"	1 925 958	5,00	168 745	8,762	11,00	11,00	1 856 195,00	4	0
MD14MBIS1000	BC "MOBIASBANCA" SA	7 115 850	10,00	2	0,000	200,00	200,00	400,00	2	1
MD14MEZO1000	SA "MEZON"	7 507 452	10,00	748 328	9,968	10,10	25,00	13 133 156,40	2	0
MD14MICB1008	BC "MOLDINDCONBANK" SA	374 380	100,00	180	0,048	1 507,00	2 000,00	310 700,00	2	1
MD14MOLG1004	SA "MOLDOVAGAZ"	13 329 080	100,00	20	0,000	99,99	99,99	1 999,80	3	0
MD14MURC1004	SA "DRUM-11"	104 345	10,00	1 761	1,688	2,00	2,00	3 522,00	3	0
MD14NVIT1004	SA "INTREPRINDEREA MIXTA MOLDO - AUSTRIACA NATUR - VIT"	2 451 243	15,00	14 830	0,605	10,00	10,00	148 300,00	1	0
MD14ONTA1001	SA "MONTAJCOM"	94 181	10,00	5 239	5,563	8,00	8,00	41 912,00	7	0
MD14PROC1009	SA "PRODUSE CEREALIERE"	60 531 413	1,00	1 022 729	1,690	1,90	1,90	1 943 185,10	1	2
MD14PRUU1009	SA "PRUT 80"	1 006 184	10,00	347 515	34,538	8,86	8,86	3 078 982,90	1	0
MD14RIUA1002	SA "MARIUTA"	114 206	10,00	606	0,531	1,50	1,50	909,00	4	0
MD14SCON1000	SA "TRANSCON - M"	1 589 200	10,00	2 634	0,166	8,00	8,50	21 914,50	3	0
MD14SEMNI1000	SA "SEMNAL"	678 988	50,00	27 395	4,035	45,00	100,00	2 581 925,00	2	0
MD14SERV1005	SA "FABRICA DE CONSERVE DIN COSNITA"	2 208 700	11,00	29 655	1,343	15,00	15,00	444 825,00	2	0
MD14SOGU1007	SA "PROMSTROI - GRUP"	917 129	10,00	85 237	9,294	5,00	5,00	426 185,00	34	0
MD14TROS1007	SA "INTROSCOP"	1 522 097	10,00	3 355	0,220	6,00	6,00	20 130,00	2	0
MD14UTEX1007	SA "FLAUTEX"	425 116	20,00	30	0,007	20,00	20,00	600,00	1	0
MD14VCOD1007	SA "VINUL CODRILOR"	478 077	10,00	280	0,059	10,00	10,00	2 800,00	1	0
MD14VCTB1004	BC "VICTORIABANK" S.A.	3 200 000	10,00	1 835	0,057	299,95	300,00	550 474,05	7	2
MD14VITR1000	SA "VINIA TRAIAN"	124 986	50,00	3 235	2,588	8,00	8,00	25 880,00	3	0
TOTAL:				3 257 862				35 134 441,77	250	

TRANZACȚII DE REALIZARE A CONDIȚIILOR OFERTEI TENDER
ДЕЛКИ ПО РЕАЛИЗАЦИИ УСЛОВИЙ ТЕНДЕРНЫХ ПРЕДЛОЖЕНИЙ

ISIN	Denumirea SA Наименование АО	Nr. de acțiuni în emisiune, un. Кол. акций в эмиссии, шт.	Valoarea nominală, lei Номинальная стоимость, лей	Nr. de acțiuni tranzacționate, un. Количество акций в сделках, шт.	% din volumul emisiunii, % % от эмиссии	Prețul, lei Цена, лей		Volumul tranzacționat, lei Объем сделок, лей	Numărul de tranzacții, un. Количество сделок, шт.	Nivelul de cotare Уровень лист.
						min. мин.	max. макс.			
MD14CLAR1009	SA "CLARITATE"	3 901 235	1,00	335 835	8,608	1,71	1,71	574 277,85	1	0
MD14ROZA1009	IM "SUDZUCKER-MOLDOVA"	10 916 660	10,00	65 139	0,597	16,40	16,40	1 068 279,60	1	0
MD14TRAB1002	SA "TRANSCON"	221 389	5,00	4 868	2,199	7,24	7,24	35 244,32	1	0
MD14UTIL1007	SA "UTILAJCOM"	603 785	5,00	239 872	39,728	13,84	13,84	3 319 828,48	1	0
TOTAL:				645 714				4 997 630,25	4	



**TRANZACȚII CU ACȚIUNI ÎN PORTOFOLIILE FONDURILOR
DE INVESTIȚII ÎN PROCES DE LICHIDARE (LICITAȚIE CU STRIGARE)**
*ПРОДАЖА ПОРТФЕЛЬНЫХ АКЦИЙ ИНВЕСТИЦИОННЫХ
ФОНДОВ В ПРОЦЕССЕ ЛИКВИДАЦИИ (ГОЛОСОВЫЕ АУКЦИОНЫ)*

ISIN	Denumirea SA Наименование АО	Nr. de acțiuni în emisiune, un. Кол. акций в эмиссии, шт.	Valoarea nomi- nală, lei Номи- нальная стоимость, лей	Nr. de acțiuni tranzac- ționate, un. Количество акций в сделках, шт.	% din volumul emisiunii % от эмиссии	Prețul, lei Цена, лей		Volumul tranzac- ționat, lei Объем сделок, лей	Numărul de tranzacții, un. Коли- чество сделок, шт.	Nivelul de cotare Уро- вень лист.
						min. мин.	max. макс.			
MD14AVIO1004	SA "AVICOLA-BSTA"	127 341	9,00	1 274	1,000	5,20	5,20	6 624,80	1	0
MD14CARP1005	SA "FLOARE - CARPET"	6 086 209	6,00	782 635	12,859	6,00	6,00	4 695 810,00	1	0
MD14ELIA1008	SA "ELEVATORUL IARGARA"	781 881	5,00	17 965	2,298	3,10	3,90	66 059,50	2	0
MD14FOMA1008	SA Centrul de calcul "INFOMAC"	10 117	15,00	150	1,483	9,00	9,00	1 350,00	1	0
MD14GRAN1003	SA "CALCAR - GRANIT"	40 392	21,00	3 904	9,665	17,00	17,00	66 368,00	1	0
MD14LEMN1007	SA "LEMNAR"	439 312	15,00	55 860	12,715	9,00	9,00	502 740,00	1	0
MD14MACA1007	SA "MACARA"	136 593	7,00	33 632	24,622	19,00	19,00	639 008,00	1	0
MD14MECI1005	SA "MECANOINDMONTAJ"	364 042	10,00	36 313	9,975	8,50	8,50	308 660,50	1	0
MD14RANS1009	SA "AGROTRANS"	48 139	10,00	8 962	18,617	1,10	1,10	9 858,20	1	0
MD14RFCO1001	SA "MARFCONSUM - SUD"	7 008	50,00	2 936	41,895	16,00	16,00	46 976,00	1	0
MD14RITA1005	SA "MARGARITAR"	159 544	10,00	95 977	60,157	3,80	3,80	364 712,60	1	0
	TOTAL:			1 039 608				6 708 167,60	12	

PACHET UNIC (LICITAȚIE CU STRIGARE)
ЕДИНЫЙ ПАКЕТ (ГОЛОСОВОЙ АУКЦИОН)

ISIN	Denumirea SA Наименование АО	Nr. de acțiuni în emisiune, un. Кол. акций в эмиссии, шт.	Valoarea nomi- nală, lei Номи- нальная стоимость, лей	Nr. de acțiuni tranzac- ționate, un. Количество акций в сделках, шт.	% din volumul emisiunii % от эмиссии	Prețul, lei Цена, лей		Volumul tranzac- ționat, lei Объем сделок, лей	Numărul de tranzacții, un. Коли- чество сделок, шт.	Nive- lul de cotare Уро- вень лист.
						min. мин.	max. макс.			
MD14AGAT1006	SA "AGAT"	2 866 456	10,00	2 011	0,070	5,14	5,14	10 336,54	1	0
MD14AGIB1008	BC "MOLDOVA-AGROINDBANK" SA	1 037 634	200,00	225	0,022	1 900,00	1 900,00	427 500,00	1	1
MD14AVTE1003	SA "AVIATEHNOLOGIE"	5 006 084	1,00	288 730	5,768	5,00	5,00	1 443 650,00	1	0
MD14BRAG1007	SA "BRIAGROTRANS"	56 921	10,00	23 632	41,517	10,30	10,30	243 409,60	13	0
MD14CONB1009	SA "CONSTRUCTORUL"	658 501	30,00	204 293	31,024	30,21	30,21	6 171 691,53	2	0
MD14FAGC1000	SA "FAG"	635 112	10,00	189 998	29,916	15,00	15,00	2 849 970,00	1	0
MD14INPV1008	BC "INVESTPRIVATBANK" SA	876 000	100,00	14 580	1,664	145,00	145,00	2 114 100,00	1	1
MD14OTIS1008	SA "ASITO"	4 651 534	10,00	276 863	5,952	20,00	20,00	5 537 260,00	3	0
MD14PROC1009	SA "PRODUSE CEREALIERE"	60 531 413	1,00	1 209 349	1,998	6,00	6,00	7 256 094,00	4	2
MD14SCOM1001	SA "UNIVERSCOM"	475 544	10,00	19 000	3,995	20,00	20,00	380 000,00	3	2
MD14TROS1007	SA "INTROSCOP"	1 522 097	10,00	65 417	4,298	14,00	14,00	915 838,00	1	0
MD14UNIC1004	SA "UNIC"	79 782	115,00	51	0,064	126,00	126,00	6 426,00	1	0
MD14ZABR1004	SA "NORD-ZAHAR"	6 876 141	10,00	2 000	0,029	5,00	5,00	10 000,00	1	0
MD24INPV1006	BC "INVESTPRIVATBANK" SA	240 000	10,00	10 534	4,389	37,00	37,00	389 758,00	1	1
	TOTAL:			2 306 683				27 756 033,67	34	

VÎNZARE-CUMPĂRARE CONFORMITATE CU CONDIȚIILE SPECIALE
КУПЛЯ-ПРОДАЖА В СООТВЕТСТВИИ СО СПЕЦИАЛЬНЫМИ УСЛОВИЯМИ

ISIN	Denumirea SA Наименование АО	Nr. de acțiuni în emisiune, un. Кол. акций в эмиссии, шт.	Valoarea nomi- nală, lei Номи- нальная стоимость, лей	Nr. de acțiuni tranzac- ționate, un. Количество акций в сделках, шт.	% din volumul emisiu- nii, % от эмиссии	Prețul, lei Цена, лей		Volumul tranzac- ționat, lei Объем сделок, лей	Numărul de tranzacții, un. Коли- чество сделок, шт.	Nivelul de cotare Уро- вень лист.
						min. мин.	max. макс.			
MD14FDPO1002	SA "FABRICA DE PAINE ORHEI"	135 013	10,00	62 850	46,551	16,00	16,00	1 005 600,00	1	0
MD14SOGU1007	SA "PROMSTROI - GRUP"	917 129	10,00	47 000	5,125	5,00	5,00	235 000,00	1	0
MD14VITR1000	SA "VINIA TRAIAN"	124 986	50,00	60 046	48,042	8,00	8,00	480 368,00	1	0
	TOTAL:			169 896				1 720 968,00	3	



**STATISTICA TRANZACȚIILOR CONFORM
REZULTATELOR FIECĂREI SESIUNI BURSIERE, DECEMBRIE 2007
СТАТИСТИКА СДЕЛОК ПО РЕЗУЛЬТАТАМ
КАЖДОЙ БИРЖЕВОЙ СЕССИИ, ДЕКАБРЬ 2007 г.**

Data Дата	ISIN	Denumirea SA Наименование АО	Prețul, Iei Цена, лей	Numărul acț., un. Количество акций, шт.	Volumul, Iei Объем, лей	Tipul tranzacției Тип сделки	Nivelul de cotare Уровень листинга
1	2	3	4	5	6	7	8
03.12.07 14:31	MD14ASCH1004	SA "ASCHIM"	5,00	76	380,00	vinz./cump.	0
03.12.07 14:31	MD14ASCH1004	SA "ASCHIM"	5,00	76	380,00	vinz./cump.	0
03.12.07 14:31	MD14ASCH1004	SA "ASCHIM"	5,00	340	1 700,00	vinz./cump.	0
03.12.07 14:31	MD14ASCH1004	SA "ASCHIM"	5,00	420	2 100,00	vinz./cump.	0
03.12.07 14:31	MD14ASCH1004	SA "ASCHIM"	5,00	160	800,00	vinz./cump.	0
03.12.07 14:31	MD14ASCH1004	SA "ASCHIM"	5,00	684	3 420,00	vinz./cump.	0
03.12.07 14:31	MD14ASCH1004	SA "ASCHIM"	5,00	106	530,00	vinz./cump.	0
03.12.07 14:31	MD14ASCH1004	SA "ASCHIM"	5,00	152	760,00	vinz./cump.	0
03.12.07 14:31	MD14ASCH1004	SA "ASCHIM"	5,00	473	2 365,00	vinz./cump.	0
03.12.07 14:31	MD14ASCH1004	SA "ASCHIM"	5,00	412	2 060,00	vinz./cump.	0
03.12.07 14:31	MD14ASCH1004	SA "ASCHIM"	5,00	76	380,00	vinz./cump.	0
03.12.07 14:31	MD14ASCH1004	SA "ASCHIM"	5,00	564	2 820,00	vinz./cump.	0
03.12.07 14:31	MD14ASCH1004	SA "ASCHIM"	5,00	109	545,00	vinz./cump.	0
03.12.07 14:31	MD14ASCH1004	SA "ASCHIM"	5,00	594	2 970,00	vinz./cump.	0
03.12.07 14:31	MD14ASCH1004	SA "ASCHIM"	5,00	526	2 630,00	vinz./cump.	0
03.12.07 14:31	MD14ASCH1004	SA "ASCHIM"	5,00	236	1 180,00	vinz./cump.	0
03.12.07 14:31	MD14ASCH1004	SA "ASCHIM"	5,00	566	2 830,00	vinz./cump.	0
03.12.07 14:31	MD14ASCH1004	SA "ASCHIM"	5,00	305	1 525,00	vinz./cump.	0
03.12.07 14:31	MD14ASCH1004	SA "ASCHIM"	5,00	76	380,00	vinz./cump.	0
04.12.07 10:11	MD14BRAG1007	SA "BRIAGROTRANS"	10,30	2 049	21 104,70	pachet unic	0
04.12.07 10:12	MD14BRAG1007	SA "BRIAGROTRANS"	10,30	2 095	21 578,50	pachet unic	0
04.12.07 10:12	MD14BRAG1007	SA "BRIAGROTRANS"	10,30	1 275	13 132,50	pachet unic	0
04.12.07 10:12	MD14BRAG1007	SA "BRIAGROTRANS"	10,30	1 730	17 819,00	pachet unic	0
04.12.07 13:09	MD14CONB1009	SA "CONSTRUCTORUL"	30,21	84 000	2 537 640,00	pachet unic	0
04.12.07 14:31	MD14ELIA1008	SA "ELEVATORUL IARGARA"	2,02	50	101,00	vinz./cump.	0
04.12.07 14:31	MD14ELIA1008	SA "ELEVATORUL IARGARA"	2,02	36 296	73 317,92	vinz./cump.	0
04.12.07 14:31	MD14FRAN1004	SA Combinatul de panificatie "FRANZELUTA"	30,00	657	19 710,00	vinz./cump.	0
04.12.07 14:31	MD14FRAN1004	SA Combinatul de panificatie "FRANZELUTA"	30,00	207	6 210,00	vinz./cump.	0
04.12.07 14:31	MD14FRAN1004	SA Combinatul de panificatie "FRANZELUTA"	30,00	682	20 460,00	vinz./cump.	0
04.12.07 14:31	MD14FRAN1004	SA Combinatul de panificatie "FRANZELUTA"	30,00	404	12 120,00	vinz./cump.	0
04.12.07 14:31	MD14ONTA1001	SA "MONTAJCOM"	8,00	925	7 400,00	vinz./cump.	0
06.12.07 14:31	MD14ASCH1004	SA "ASCHIM"	5,00	236	1 180,00	vinz./cump.	0
06.12.07 14:31	MD14ASCH1004	SA "ASCHIM"	5,00	12	60,00	vinz./cump.	0
06.12.07 14:31	MD14ASCH1004	SA "ASCHIM"	5,00	325	1 625,00	vinz./cump.	0
06.12.07 14:31	MD14ASCH1004	SA "ASCHIM"	5,00	76	380,00	vinz./cump.	0
06.12.07 14:31	MD14ASCH1004	SA "ASCHIM"	5,00	305	1 525,00	vinz./cump.	0
06.12.07 14:31	MD14ASCH1004	SA "ASCHIM"	5,00	503	2 515,00	vinz./cump.	0
06.12.07 14:31	MD14ASCH1004	SA "ASCHIM"	5,00	365	1 825,00	vinz./cump.	0
06.12.07 14:31	MD14ASCH1004	SA "ASCHIM"	5,00	76	380,00	vinz./cump.	0
06.12.07 14:31	MD14ASCH1004	SA "ASCHIM"	5,00	541	2 705,00	vinz./cump.	0
06.12.07 14:31	MD14ASCH1004	SA "ASCHIM"	5,00	820	4 100,00	vinz./cump.	0
06.12.07 14:31	MD14ASCH1004	SA "ASCHIM"	5,00	259	1 295,00	vinz./cump.	0
06.12.07 14:31	MD14ASCH1004	SA "ASCHIM"	5,00	237	1 185,00	vinz./cump.	0
06.12.07 14:31	MD14ASCH1004	SA "ASCHIM"	5,00	523	2 615,00	vinz./cump.	0
06.12.07 14:31	MD14ASCH1004	SA "ASCHIM"	5,00	664	3 320,00	vinz./cump.	0
06.12.07 14:31	MD14ASCH1004	SA "ASCHIM"	5,00	470	2 350,00	vinz./cump.	0
06.12.07 14:31	MD14ASCH1004	SA "ASCHIM"	5,00	583	2 915,00	vinz./cump.	0
06.12.07 14:31	MD14BFCM1001	SA "BANCA DE FINANTE SI COMERT"	550,00	20	11 000,00	vinz./cump.	0
06.12.07 14:31	MD14MOLG1004	SA "MOLDOVAGAZ"	99,99	5	499,95	vinz./cump.	0
06.12.07 14:31	MD14MOLG1004	SA "MOLDOVAGAZ"	99,99	5	499,95	vinz./cump.	0
06.12.07 14:31	MD14MOLG1004	SA "MOLDOVAGAZ"	99,99	10	999,90	vinz./cump.	0
06.12.07 14:31	MD14VCTB1004	BC "VICTORIABANK" S.A.	299,99	1 310	392 986,90	vinz./cump.	2
06.12.07 14:31	MD14VCTB1004	BC "VICTORIABANK" S.A.	299,99	85	25 499,15	vinz./cump.	2
07.12.07 14:31	MD14AGIB1008	BC "MOLDOVA-AGROINDBANK" SA	2000,00	1	2 000,00	vinz./cump.	1



1	2	3	4	5	6	7	8
07.12.07 14:31	MD14AGIB1008	BC "MOLDOVA-AGROINDBANK" SA	2000,00	122	244 000,00	vinz./cump.	1
07.12.07 14:31	MD14AGIB1008	BC "MOLDOVA-AGROINDBANK" SA	2000,00	882	1 764 000,00	vinz./cump.	1
07.12.07 14:31	MD14AGIB1008	BC "MOLDOVA-AGROINDBANK" SA	2000,00	4	8 000,00	vinz./cump.	1
07.12.07 14:31	MD14AGIB1008	BC "MOLDOVA-AGROINDBANK" SA	2000,00	947	1 894 000,00	vinz./cump.	1
07.12.07 14:31	MD14AGIB1008	BC "MOLDOVA-AGROINDBANK" SA	2000,00	1	2 000,00	vinz./cump.	1
07.12.07 14:31	MD14MICB1008	BC "MOLDINDCONBANK" SA	2000,00	80	160 000,00	vinz./cump.	1
10.12.07 10:37	MD14AVTE1003	SA "AVIATEHNOLOGIE"	5,00	288 730	1 443 650,00	pachet unic	0
10.12.07 11:57	MD14AGAT1006	SA "AGAT"	5,14	2 011	10 336,54	pachet unic	0
10.12.07 11:57	MD14ZABR1004	SA "NORD-ZAHAR"	5,00	2 000	10 000,00	pachet unic	0
10.12.07 14:31	MD14AGIB1008	BC "MOLDOVA-AGROINDBANK" SA	2000,00	43	86 000,00	vinz./cump.	1
10.12.07 14:31	MD14FRAN1004	SA Combinatul de panificatie "FRANZELUTA"	30,00	53	1 590,00	vinz./cump.	0
10.12.07 14:31	MD14FRAN1004	SA Combinatul de panificatie "FRANZELUTA"	30,00	333	9 990,00	vinz./cump.	0
10.12.07 14:31	MD14FRAN1004	SA Combinatul de panificatie "FRANZELUTA"	30,00	87	2 610,00	vinz./cump.	0
10.12.07 14:31	MD14FRAN1004	SA Combinatul de panificatie "FRANZELUTA"	30,00	727	21 810,00	vinz./cump.	0
10.12.07 14:31	MD14FRAN1004	SA Combinatul de panificatie "FRANZELUTA"	30,00	137	4 110,00	vinz./cump.	0
10.12.07 14:31	MD14FRAN1004	SA Combinatul de panificatie "FRANZELUTA"	30,00	55	1 650,00	vinz./cump.	0
10.12.07 14:31	MD14FRAN1004	SA Combinatul de panificatie "FRANZELUTA"	30,00	148	4 440,00	vinz./cump.	0
10.12.07 14:31	MD14SEMN1000	SA "SEMNAL"	45,00	2 865	128 925,00	vinz./cump.	0
11.12.07 10:38	MD14ELIA1008	SA "ELEVATORUL IARGARA"	3,10	5 005	15 515,50	licitatie	0
11.12.07 10:38	MD14GRAN1003	SA "CALCAR - GRANIT"	17,00	3 904	66 368,00	licitatie	0
11.12.07 11:11	MD14CONB1009	SA "CONSTRUCTORUL"	30,21	120 293	3 634 051,53	pachet unic	0
11.12.07 11:41	MD14RFCO1001	SA "MARFCONSUM - SUD"	16,00	2 936	46 976,00	licitatie	0
11.12.07 11:51	MD14UNIC1004	SA "UNIC"	126,00	51	6 426,00	pachet unic	0
11.12.07 11:51	MD14BRAG1007	SA "BRIAGROTRANS"	10,30	1 138	11 721,40	pachet unic	0
11.12.07 11:51	MD14BRAG1007	SA "BRIAGROTRANS"	10,30	592	6 097,60	pachet unic	0
11.12.07 11:52	MD14BRAG1007	SA "BRIAGROTRANS"	10,30	1 366	14 069,80	pachet unic	0
11.12.07 11:52	MD14BRAG1007	SA "BRIAGROTRANS"	10,30	2 641	27 202,30	pachet unic	0
11.12.07 11:52	MD14BRAG1007	SA "BRIAGROTRANS"	10,30	2 413	24 853,90	pachet unic	0
11.12.07 11:52	MD14BRAG1007	SA "BRIAGROTRANS"	10,30	1 867	19 230,10	pachet unic	0
11.12.07 14:31	MD14ATEH1001	SA "ATC AGROTEHNCOMERT"	30,00	1 486	44 580,00	vinz./cump.	0
11.12.07 14:31	MD14DLUR1004	SA "Directia lucrarilor speciale de constructie"	2,80	829	2 321,20	vinz./cump.	0
12.12.07 10:30	MD14RITA1005	SA "MARGARITAR"	3,80	95 977	364 712,60	licitatie	0
12.12.07 13:49	MD14ROZA1009	IM "SUDZUCKER-MOLDOVA"	16,40	65 139	1 068 279,60	oferta tender	0
12.12.07 14:31	MD14BSOC1004	BC "BANCA SOCIALA" S.A.	1050,00	395	414 750,00	vinz./cump.	1
12.12.07 14:31	MD14MBIS1000	BC "MOBIASBANCA" SA	200,00	1	200,00	vinz./cump.	1
12.12.07 14:31	MD14MBIS1000	BC "MOBIASBANCA" SA	200,00	1	200,00	vinz./cump.	1
13.12.07 13:52	MD14FOMA1008	SA Centrul de calcul "INFOMAC"	9,00	150	1 350,00	licitatie	0
13.12.07 14:31	MD14TROS1007	SA "INTROSCOP"	6,00	2 975	17 850,00	vinz./cump.	0
13.12.07 14:31	MD14TROS1007	SA "INTROSCOP"	6,00	380	2 280,00	vinz./cump.	0
13.12.07 14:31	MD14UTEX1007	SA "FLAUTEX"	20,00	30	600,00	vinz./cump.	0
14.12.07 14:31	MD14FRAN1004	SA Combinatul de panificatie "FRANZELUTA"	30,00	100	3 000,00	vinz./cump.	0
14.12.07 14:31	MD14SOGU1007	SA "PROMSTROI - GRUP"	5,00	560	2 800,00	vinz./cump.	0
14.12.07 14:31	MD14SOGU1007	SA "PROMSTROI - GRUP"	5,00	311	1 555,00	vinz./cump.	0
14.12.07 14:31	MD14SOGU1007	SA "PROMSTROI - GRUP"	5,00	904	4 520,00	vinz./cump.	0
14.12.07 14:31	MD14SOGU1007	SA "PROMSTROI - GRUP"	5,00	336	1 680,00	vinz./cump.	0
14.12.07 14:31	MD14SOGU1007	SA "PROMSTROI - GRUP"	5,00	994	4 970,00	vinz./cump.	0
14.12.07 14:31	MD14SOGU1007	SA "PROMSTROI - GRUP"	5,00	375	1 875,00	vinz./cump.	0
14.12.07 14:31	MD14SOGU1007	SA "PROMSTROI - GRUP"	5,00	817	4 085,00	vinz./cump.	0
14.12.07 14:31	MD14SOGU1007	SA "PROMSTROI - GRUP"	5,00	421	2 105,00	vinz./cump.	0
14.12.07 14:31	MD14SOGU1007	SA "PROMSTROI - GRUP"	5,00	682	3 410,00	vinz./cump.	0
14.12.07 14:31	MD14SOGU1007	SA "PROMSTROI - GRUP"	5,00	768	3 840,00	vinz./cump.	0
14.12.07 14:31	MD14SOGU1007	SA "PROMSTROI - GRUP"	5,00	477	2 385,00	vinz./cump.	0
14.12.07 14:31	MD14SOGU1007	SA "PROMSTROI - GRUP"	5,00	689	3 445,00	vinz./cump.	0
14.12.07 14:31	MD14SOGU1007	SA "PROMSTROI - GRUP"	5,00	621	3 105,00	vinz./cump.	0
14.12.07 14:31	MD14SOGU1007	SA "PROMSTROI - GRUP"	5,00	515	2 575,00	vinz./cump.	0
14.12.07 14:31	MD14SOGU1007	SA "PROMSTROI - GRUP"	5,00	505	2 525,00	vinz./cump.	0
14.12.07 14:31	MD14SOGU1007	SA "PROMSTROI - GRUP"	5,00	430	2 150,00	vinz./cump.	0
14.12.07 14:31	MD14VCTB1004	BC "VICTORIABANK" S.A.	299,95	240	71 988,00	vinz./cump.	2
14.12.07 14:34	MD14SOGU1007	SA "PROMSTROI - GRUP"	5,00	245	1 225,00	vinz./cump.	0
14.12.07 14:35	MD14SOGU1007	SA "PROMSTROI - GRUP"	5,00	1 075	5 375,00	vinz./cump.	0
14.12.07 14:35	MD14SOGU1007	SA "PROMSTROI - GRUP"	5,00	816	4 080,00	vinz./cump.	0
14.12.07 14:35	MD14SOGU1007	SA "PROMSTROI - GRUP"	5,00	337	1 685,00	vinz./cump.	0
14.12.07 14:35	MD14SOGU1007	SA "PROMSTROI - GRUP"	5,00	662	3 310,00	vinz./cump.	0



1	2	3	4	5	6	7	8
14.12.07 14:35	MD14SOGU1007	SA "PROMSTROI - GRUP"	5,00	662	3 310,00	vinz./cump.	0
14.12.07 14:35	MD14SOGU1007	SA "PROMSTROI - GRUP"	5,00	65	325,00	vinz./cump.	0
14.12.07 14:36	MD14SOGU1007	SA "PROMSTROI - GRUP"	5,00	29 565	147 825,00	vinz./cump.	0
14.12.07 14:36	MD14SOGU1007	SA "PROMSTROI - GRUP"	5,00	27	135,00	vinz./cump.	0
14.12.07 14:36	MD14SOGU1007	SA "PROMSTROI - GRUP"	5,00	116	580,00	vinz./cump.	0
14.12.07 14:37	MD14SOGU1007	SA "PROMSTROI - GRUP"	5,00	601	3 005,00	vinz./cump.	0
14.12.07 14:37	MD14SOGU1007	SA "PROMSTROI - GRUP"	5,00	1 265	6 325,00	vinz./cump.	0
14.12.07 14:37	MD14SOGU1007	SA "PROMSTROI - GRUP"	5,00	693	3 465,00	vinz./cump.	0
14.12.07 14:37	MD14SOGU1007	SA "PROMSTROI - GRUP"	5,00	872	4 360,00	vinz./cump.	0
14.12.07 14:37	MD14SOGU1007	SA "PROMSTROI - GRUP"	5,00	11 497	57 485,00	vinz./cump.	0
14.12.07 14:38	MD14SOGU1007	SA "PROMSTROI - GRUP"	5,00	9 102	45 510,00	vinz./cump.	0
14.12.07 14:38	MD14SOGU1007	SA "PROMSTROI - GRUP"	5,00	9 100	45 500,00	vinz./cump.	0
14.12.07 14:38	MD14SOGU1007	SA "PROMSTROI - GRUP"	5,00	9 132	45 660,00	vinz./cump.	0
17.12.07 10:45	MD14TROS1007	SA "INTROSCOP"	14,00	65 417	915 838,00	pachet unic	0
17.12.07 10:49	MD14TRAB1002	SA "TRANSCON"	7,24	4 868	35 244,32	oferta tender	0
17.12.07 12:37	MD14SOGU1007	SA "PROMSTROI - GRUP"	5,00	47 000	235 000,00	vinz cump directe	0
17.12.07 14:31	MD14CEPU1006	SA "CEREALE-PRUT"	13,28	20 800	276 224,00	vinz./cump.	0
17.12.07 14:31	MD14FDPO1002	SA "FABRICA DE PAINE ORHEI"	16,00	14 900	238 400,00	vinz./cump.	0
17.12.07 14:31	MD14FDPO1002	SA "FABRICA DE PAINE ORHEI"	16,00	87	1 392,00	vinz./cump.	0
17.12.07 14:31	MD14FRAN1004	SA Combinatul de panificatie "FRANZELUTA"	40,00	142	5 680,00	vinz./cump.	0
17.12.07 14:31	MD14FRAN1004	SA Combinatul de panificatie "FRANZELUTA"	40,00	618	24 720,00	vinz./cump.	0
17.12.07 14:31	MD14FRAN1004	SA Combinatul de panificatie "FRANZELUTA"	40,00	386	15 440,00	vinz./cump.	0
17.12.07 14:31	MD14FRAN1004	SA Combinatul de panificatie "FRANZELUTA"	40,00	467	18 680,00	vinz./cump.	0
17.12.07 14:31	MD14FRAN1004	SA Combinatul de panificatie "FRANZELUTA"	40,00	400	16 000,00	vinz./cump.	0
17.12.07 14:31	MD14FRAN1004	SA Combinatul de panificatie "FRANZELUTA"	40,00	202	8 080,00	vinz./cump.	0
17.12.07 14:31	MD14FRAN1004	SA Combinatul de panificatie "FRANZELUTA"	40,00	479	19 160,00	vinz./cump.	0
17.12.07 14:31	MD14FRAN1004	SA Combinatul de panificatie "FRANZELUTA"	40,00	584	23 360,00	vinz./cump.	0
17.12.07 14:31	MD14FRAN1004	SA Combinatul de panificatie "FRANZELUTA"	40,00	703	28 120,00	vinz./cump.	0
17.12.07 14:31	MD14FRAN1004	SA Combinatul de panificatie "FRANZELUTA"	40,00	410	16 400,00	vinz./cump.	0
17.12.07 14:31	MD14FRAN1004	SA Combinatul de panificatie "FRANZELUTA"	40,00	415	16 600,00	vinz./cump.	0
17.12.07 14:31	MD14FRAN1004	SA Combinatul de panificatie "FRANZELUTA"	40,00	484	19 360,00	vinz./cump.	0
17.12.07 14:31	MD14FRAN1004	SA Combinatul de panificatie "FRANZELUTA"	40,00	495	19 800,00	vinz./cump.	0
17.12.07 14:31	MD14FRAN1004	SA Combinatul de panificatie "FRANZELUTA"	40,00	65	2 600,00	vinz./cump.	0
17.12.07 14:31	MD14FRAN1004	SA Combinatul de panificatie "FRANZELUTA"	40,00	943	37 720,00	vinz./cump.	0
17.12.07 14:31	MD14FRAN1004	SA Combinatul de panificatie "FRANZELUTA"	40,00	649	25 960,00	vinz./cump.	0
17.12.07 14:31	MD14FRAN1004	SA Combinatul de panificatie "FRANZELUTA"	40,00	390	15 600,00	vinz./cump.	0
17.12.07 14:31	MD14FRAN1004	SA Combinatul de panificatie "FRANZELUTA"	40,00	400	16 000,00	vinz./cump.	0
17.12.07 14:31	MD14FRAN1004	SA Combinatul de panificatie "FRANZELUTA"	40,00	523	20 920,00	vinz./cump.	0
17.12.07 14:31	MD14FRAN1004	SA Combinatul de panificatie "FRANZELUTA"	40,00	664	26 560,00	vinz./cump.	0
17.12.07 14:31	MD14FRAN1004	SA Combinatul de panificatie "FRANZELUTA"	40,00	249	9 960,00	vinz./cump.	0
17.12.07 14:31	MD14FRAN1004	SA Combinatul de panificatie "FRANZELUTA"	40,00	729	29 160,00	vinz./cump.	0
17.12.07 14:31	MD14FRAN1004	SA Combinatul de panificatie "FRANZELUTA"	40,00	549	21 960,00	vinz./cump.	0
17.12.07 14:31	MD14MICB1008	BC "MOLDINDCONBANK" SA	1507,00	100	150 700,00	vinz./cump.	1
17.12.07 14:31	MD14SERV1005	SA "FABRICA DE CONSERVE DIN COSNITA"	15,00	13 521	202 815,00	vinz./cump.	0
17.12.07 14:31	MD14VCTB1004	BC "VICTORIABANK" S.A.	300,00	50	15 000,00	vinz./cump.	2
17.12.07 14:31	MD14VCTB1004	BC "VICTORIABANK" S.A.	300,00	24	7 200,00	vinz./cump.	2
17.12.07 14:31	MD14VCTB1004	BC "VICTORIABANK" S.A.	300,00	105	31 500,00	vinz./cump.	2
17.12.07 14:31	MD14VCTB1004	BC "VICTORIABANK" S.A.	300,00	21	6 300,00	vinz./cump.	2
17.12.07 14:31	MD14VITR1000	SA "VINIA TRAIAN"	8,00	1 500	12 000,00	vinz./cump.	0
17.12.07 14:31	MD14VITR1000	SA "VINIA TRAIAN"	8,00	35	280,00	vinz./cump.	0
17.12.07 14:40	MD14VITR1000	SA "VINIA TRAIAN"	8,00	1 700	13 600,00	vinz./cump.	0
18.12.07 11:33	MD14SCOM1001	SA "UNIVERSCOM"	20,00	9 000	180 000,00	pachet unic	2
18.12.07 11:47	MD14BRAG1007	SA "BRIAGROTRANS"	10,30	1 730	17 819,00	pachet unic	0
18.12.07 11:47	MD14BRAG1007	SA "BRIAGROTRANS"	10,30	2 186	22 515,80	pachet unic	0
18.12.07 12:15	MD14VITR1000	SA "VINIA TRAIAN"	8,00	60 046	480 368,00	vinz cump directe	0
18.12.07 14:22	MD14ELIA1008	SA "ELEVATORUL IARGARA"	3,90	12 960	50 544,00	licitatie	0
18.12.07 14:31	MD14FRAN1004	SA Combinatul de panificatie "FRANZELUTA"	30,00	900	27 000,00	vinz./cump.	0
18.12.07 14:31	MD14FRAN1004	SA Combinatul de panificatie "FRANZELUTA"	30,00	360	10 800,00	vinz./cump.	0
18.12.07 14:31	MD14FRAN1004	SA Combinatul de panificatie "FRANZELUTA"	30,00	125	3 750,00	vinz./cump.	0
18.12.07 14:31	MD14FRAN1004	SA Combinatul de panificatie "FRANZELUTA"	30,00	443	13 290,00	vinz./cump.	0
18.12.07 14:31	MD14FRAN1004	SA Combinatul de panificatie "FRANZELUTA"	30,00	460	13 800,00	vinz./cump.	0
18.12.07 14:31	MD14FRAN1004	SA Combinatul de panificatie "FRANZELUTA"	30,00	212	6 360,00	vinz./cump.	0
18.12.07 14:31	MD14MAGI1005	SA "MAGISTRALA"	11,00	30	330,00	vinz./cump.	0



1	2	3	4	5	6	7	8
18.12.07 14:31	MD14MAGI005	SA "MAGISTRALA"	11,00	59 899	658 889,00	vinz./cump.	0
18.12.07 14:31	MD14MAGI005	SA "MAGISTRALA"	11,00	49 287	542 157,00	vinz./cump.	0
18.12.07 14:31	MD14MAGI005	SA "MAGISTRALA"	11,00	59 529	654 819,00	vinz./cump.	0
18.12.07 14:31	MD14PROC1009	SA "PRODUSE CEREALIERE"	1,90	1 022 729	1 943 185,10	vinz./cump.	2
19.12.07 14:31	MD14ASCH1004	SA "ASCHIM"	5,00	300	1 500,00	vinz./cump.	0
19.12.07 14:31	MD14ASCH1004	SA "ASCHIM"	5,00	393	1 965,00	vinz./cump.	0
19.12.07 14:31	MD14ASCH1004	SA "ASCHIM"	5,00	76	380,00	vinz./cump.	0
19.12.07 14:31	MD14ASCH1004	SA "ASCHIM"	5,00	250	1 250,00	vinz./cump.	0
19.12.07 14:31	MD14ASCH1004	SA "ASCHIM"	5,00	366	1 830,00	vinz./cump.	0
19.12.07 14:31	MD14ASCH1004	SA "ASCHIM"	5,00	229	1 145,00	vinz./cump.	0
19.12.07 14:31	MD14ASCH1004	SA "ASCHIM"	5,00	346	1 730,00	vinz./cump.	0
19.12.07 14:31	MD14ASCH1004	SA "ASCHIM"	5,00	5	25,00	vinz./cump.	0
19.12.07 14:31	MD14ASCH1004	SA "ASCHIM"	5,00	560	2 800,00	vinz./cump.	0
19.12.07 14:31	MD14ASCH1004	SA "ASCHIM"	5,00	76	380,00	vinz./cump.	0
19.12.07 14:31	MD14ASCH1004	SA "ASCHIM"	5,00	311	1 555,00	vinz./cump.	0
19.12.07 14:31	MD14ASCH1004	SA "ASCHIM"	5,00	164	820,00	vinz./cump.	0
19.12.07 14:31	MD14ASCH1004	SA "ASCHIM"	5,00	285	1 425,00	vinz./cump.	0
19.12.07 14:31	MD14ASCH1004	SA "ASCHIM"	5,00	76	380,00	vinz./cump.	0
19.12.07 14:31	MD14BSOC1004	BC "BANCA SOCIALA" S.A.	1060,00	500	530 000,00	vinz./cump.	1
19.12.07 14:31	MD14FRAN1004	SA Combinatul de panificatie "FRANZELUTA"	30,00	448	13 440,00	vinz./cump.	0
19.12.07 14:31	MD14FRAN1004	SA Combinatul de panificatie "FRANZELUTA"	30,00	90	2 700,00	vinz./cump.	0
19.12.07 14:31	MD14FRAN1004	SA Combinatul de panificatie "FRANZELUTA"	30,00	462	13 860,00	vinz./cump.	0
19.12.07 14:31	MD14FRAN1004	SA Combinatul de panificatie "FRANZELUTA"	30,00	77	2 310,00	vinz./cump.	0
19.12.07 14:31	MD14FRAN1004	SA Combinatul de panificatie "FRANZELUTA"	30,00	648	19 440,00	vinz./cump.	0
19.12.07 14:31	MD14FRAN1004	SA Combinatul de panificatie "FRANZELUTA"	30,00	487	14 610,00	vinz./cump.	0
19.12.07 14:31	MD14ISRE1002	SA "INTREPRINDEREA SPECIALIZATA DE REPARATII DIN EDINET"	20,00	6 047	120 940,00	vinz./cump.	0
19.12.07 14:31	MD14ITAS1004	SA "I.T.A.S."	1,00	64	64,00	vinz./cump.	0
19.12.07 14:31	MD14ITAS1004	SA "I.T.A.S."	1,00	36	36,00	vinz./cump.	0
19.12.07 14:31	MD14ITAS1004	SA "I.T.A.S."	1,00	135	135,00	vinz./cump.	0
19.12.07 14:31	MD14ITAS1004	SA "I.T.A.S."	1,00	53	53,00	vinz./cump.	0
19.12.07 14:31	MD14ITAS1004	SA "I.T.A.S."	1,00	224	224,00	vinz./cump.	0
19.12.07 14:31	MD14ITAS1004	SA "I.T.A.S."	1,00	289	289,00	vinz./cump.	0
19.12.07 14:31	MD14ITAS1004	SA "I.T.A.S."	1,00	384	384,00	vinz./cump.	0
19.12.07 14:31	MD14ITAS1004	SA "I.T.A.S."	1,00	53	53,00	vinz./cump.	0
19.12.07 14:31	MD14MURC1004	SA "DRUM-11"	2,00	1 250	2 500,00	vinz./cump.	0
19.12.07 14:31	MD14MURC1004	SA "DRUM-11"	2,00	2	4,00	vinz./cump.	0
19.12.07 14:31	MD14NVIT1004	SA "INTREPRINDEREA MIXTA MOLDO - AUSTRIACA NATUR - VIT"	10,00	14 830	148 300,00	vinz./cump.	0
19.12.07 14:31	MD14ONTA1001	SA "MONTAJCOM"	8,00	480	3 840,00	vinz./cump.	0
19.12.07 14:31	MD14ONTA1001	SA "MONTAJCOM"	8,00	851	6 808,00	vinz./cump.	0
19.12.07 14:31	MD14ONTA1001	SA "MONTAJCOM"	8,00	737	5 896,00	vinz./cump.	0
19.12.07 14:31	MD14ONTA1001	SA "MONTAJCOM"	8,00	941	7 528,00	vinz./cump.	0
19.12.07 14:31	MD14ONTA1001	SA "MONTAJCOM"	8,00	463	3 704,00	vinz./cump.	0
19.12.07 14:31	MD14ONTA1001	SA "MONTAJCOM"	8,00	842	6 736,00	vinz./cump.	0
19.12.07 14:31	MD14SEMNI000	SA "SEMNAL"	100,00	24 530	2 453 000,00	vinz./cump.	0
20.12.07 10:39	MD14FDPO1002	SA "FABRICA DE PAINE ORHEI"	16,00	62 850	1 005 600,00	vinz cump directe	0
20.12.07 14:31	MD14ASCH1004	SA "ASCHIM"	7,40	1 016	7 518,40	vinz./cump.	0
20.12.07 14:31	MD14ASCH1004	SA "ASCHIM"	7,40	76	562,40	vinz./cump.	0
20.12.07 14:31	MD14ASCH1004	SA "ASCHIM"	7,40	76	562,40	vinz./cump.	0
20.12.07 14:31	MD14FRAN1004	SA Combinatul de panificatie "FRANZELUTA"	30,00	289	8 670,00	vinz./cump.	0
20.12.07 14:31	MD14FRAN1004	SA Combinatul de panificatie "FRANZELUTA"	30,00	181	5 430,00	vinz./cump.	0
21.12.07 12:44	MD14FAGC1000	SA "FAG"	15,00	189 998	2 849 970,00	pachet unic	0
21.12.07 14:31	MD14PRUU1009	SA "PRUT 80"	8,86	347 515	3 078 982,90	vinz./cump.	0
24.12.07 10:14	MD14BRAG1007	SA "BRIAGROTRANS"	10,30	2 550	26 265,00	pachet unic	0
24.12.07 10:28	MD14SCOM1001	SA "UNIVERSCOM"	20,00	5 000	100 000,00	pachet unic	2
24.12.07 14:31	MD14ASCH1004	SA "ASCHIM"	5,00	397	1 985,00	vinz./cump.	0
24.12.07 14:31	MD14ASCH1004	SA "ASCHIM"	5,00	290	1 450,00	vinz./cump.	0
24.12.07 14:31	MD14LEMN1007	SA "LEMNAR"	14,99	490	7 345,10	vinz./cump.	0
24.12.07 14:31	MD14LEMN1007	SA "LEMNAR"	14,99	3 000	44 970,00	vinz./cump.	0
24.12.07 14:31	MD14LEMN1007	SA "LEMNAR"	14,99	3 000	44 970,00	vinz./cump.	0
24.12.07 14:31	MD14MEZO1000	SA "MEZON"	10,10	374 164	3 779 056,40	vinz./cump.	0
24.12.07 14:31	MD14MURC1004	SA "DRUM-11"	2,00	509	1 018,00	vinz./cump.	0



1	2	3	4	5	6	7	8
24.12.07 14:31	MD14SERV1005	SA "FABRICA DE CONSERVE DIN COSNITA"	15,00	16 134	242 010,00	vinz./cump.	0
25.12.07 10:09	MD14AVIO1004	SA "AVICOLA-BSTA"	5,20	1 274	6 624,80	licitatie	0
25.12.07 10:14	MD14SCOM1001	SA "UNIVERSCOM"	20,00	5 000	100 000,00	pachet unic	2
25.12.07 10:19	MD14LEMN1007	SA "LEMNAR"	9,00	55 860	502 740,00	licitatie	0
25.12.07 10:21	MD14PROC1009	SA "PRODUSE CEREALIERE"	6,00	440 000	2 640 000,00	pachet unic	2
25.12.07 10:22	MD14PROC1009	SA "PRODUSE CEREALIERE"	6,00	420 000	2 520 000,00	pachet unic	2
25.12.07 10:22	MD14PROC1009	SA "PRODUSE CEREALIERE"	6,00	94 349	566 094,00	pachet unic	2
25.12.07 10:23	MD14INPV1008	BC "INVESTPRIVATBANK" SA	145,00	14 580	2 114 100,00	pachet unic	1
25.12.07 10:24	MD24INPV1006	BC "INVESTPRIVATBANK" SA	37,00	10 534	389 758,00	pachet unic	1
25.12.07 10:25	MD14PROC1009	SA "PRODUSE CEREALIERE"	6,00	255 000	1 530 000,00	pachet unic	2
25.12.07 13:21	MD14OTIS1008	SA "ASITO"	20,00	256 285	5 125 700,00	pachet unic	0
25.12.07 13:22	MD14OTIS1008	SA "ASITO"	20,00	578	11 560,00	pachet unic	0
25.12.07 13:22	MD14OTIS1008	SA "ASITO"	20,00	20 000	400 000,00	pachet unic	0
25.12.07 14:31	MD14RIUA1002	SA "MARIUTA"	1,50	65	97,50	vinz./cump.	0
25.12.07 14:31	MD14RIUA1002	SA "MARIUTA"	1,50	20	30,00	vinz./cump.	0
25.12.07 14:31	MD14RIUA1002	SA "MARIUTA"	1,50	12	18,00	vinz./cump.	0
25.12.07 14:31	MD14RIUA1002	SA "MARIUTA"	1,50	509	763,50	vinz./cump.	0
25.12.07 14:38	MD14CARP1005	SA "FLOARE - CARPET"	6,00	782 635	4 695 810,00	licitatie	0
26.12.07 10:08	MD14MECI1005	SA "MECANOINDMONTAJ"	8,50	36 313	308 660,50	licitatie	0
26.12.07 10:11	MD14RANS1009	SA "AGROTRANS"	1,10	8 962	9 858,20	licitatie	0
26.12.07 10:26	MD14MACA1007	SA "MACARA"	19,00	33 632	639 008,00	licitatie	0
26.12.07 14:31	MD14GALA1004	SA "GALANTA"	10,20	15 593	159 048,60	vinz./cump.	0
27.12.07 13:09	MD14AGIB1008	BC "MOLDOVA-AGROINDBANK" SA	1900,00	225	427 500,00	pachet unic	1
27.12.07 14:31	MD14AGIB1008	BC "MOLDOVA-AGROINDBANK" SA	2000,00	2	4 000,00	vinz./cump.	1
27.12.07 14:31	MD14AGIB1008	BC "MOLDOVA-AGROINDBANK" SA	2000,00	40	80 000,00	vinz./cump.	1
27.12.07 14:31	MD14AGIB1008	BC "MOLDOVA-AGROINDBANK" SA	2000,00	15	30 000,00	vinz./cump.	1
27.12.07 14:31	MD14AGIB1008	BC "MOLDOVA-AGROINDBANK" SA	2000,00	82	164 000,00	vinz./cump.	1
27.12.07 14:31	MD14AGIB1008	BC "MOLDOVA-AGROINDBANK" SA	2000,00	104	208 000,00	vinz./cump.	1
27.12.07 14:31	MD14FRAN1004	SA Combinatul de panificatie "FRANZELUTA"	35,00	631	22 085,00	vinz./cump.	0
27.12.07 14:31	MD14FRAN1004	SA Combinatul de panificatie "FRANZELUTA"	35,00	69	2 415,00	vinz./cump.	0
27.12.07 14:31	MD14FRAN1004	SA Combinatul de panificatie "FRANZELUTA"	35,00	36	1 260,00	vinz./cump.	0
27.12.07 14:31	MD14FRAN1004	SA Combinatul de panificatie "FRANZELUTA"	35,00	113	3 955,00	vinz./cump.	0
27.12.07 14:31	MD14FRAN1004	SA Combinatul de panificatie "FRANZELUTA"	35,00	341	11 935,00	vinz./cump.	0
27.12.07 14:31	MD14FRAN1004	SA Combinatul de panificatie "FRANZELUTA"	35,00	202	7 070,00	vinz./cump.	0
27.12.07 14:31	MD14FRAN1004	SA Combinatul de panificatie "FRANZELUTA"	35,00	347	12 145,00	vinz./cump.	0
27.12.07 14:31	MD14SCON1000	SA "TRANSCON - M"	8,00	949	7 592,00	vinz./cump.	0
27.12.07 14:31	MD14VCOD1007	SA "VINUL CODRILOR"	10,00	280	2 800,00	vinz./cump.	0
28.12.07 10:58	MD14CLAR1009	SA "CLARITATE"	1,71	335 835	574 277,85	oferta tender	0
28.12.07 11:00	MD14UTIL1007	SA "UTILAJCOM"	13,84	239 872	3 319 828,48	oferta tender	0
28.12.07 14:31	MD14ASCH1004	SA "ASCHIM"	5,00	695	3 475,00	vinz./cump.	0
28.12.07 14:31	MD14ASCH1004	SA "ASCHIM"	5,00	230	1 150,00	vinz./cump.	0
28.12.07 14:31	MD14ASCH1004	SA "ASCHIM"	5,00	610	3 050,00	vinz./cump.	0
28.12.07 14:31	MD14ASCH1004	SA "ASCHIM"	5,00	263	1 315,00	vinz./cump.	0
28.12.07 14:31	MD14ASCH1004	SA "ASCHIM"	5,00	152	760,00	vinz./cump.	0
28.12.07 14:31	MD14ASCH1004	SA "ASCHIM"	5,00	203	1 015,00	vinz./cump.	0
28.12.07 14:31	MD14ASCH1004	SA "ASCHIM"	5,00	473	2 365,00	vinz./cump.	0
28.12.07 14:31	MD14ASCH1004	SA "ASCHIM"	5,00	137	685,00	vinz./cump.	0
28.12.07 14:31	MD14ASCH1004	SA "ASCHIM"	5,00	349	1 745,00	vinz./cump.	0
28.12.07 14:31	MD14ASCH1004	SA "ASCHIM"	5,00	478	2 390,00	vinz./cump.	0
28.12.07 14:31	MD14ASCH1004	SA "ASCHIM"	5,00	326	1 630,00	vinz./cump.	0
28.12.07 14:31	MD14ASCH1004	SA "ASCHIM"	5,00	206	1 030,00	vinz./cump.	0
28.12.07 14:31	MD14ASCH1004	SA "ASCHIM"	5,00	76	380,00	vinz./cump.	0
28.12.07 14:31	MD14ASCH1004	SA "ASCHIM"	5,00	76	380,00	vinz./cump.	0
28.12.07 14:31	MD14ASCH1004	SA "ASCHIM"	5,00	24	120,00	vinz./cump.	0
28.12.07 14:31	MD14ASCH1004	SA "ASCHIM"	5,00	612	3 060,00	vinz./cump.	0
28.12.07 14:31	MD14DAVI1007	SA "DAAC-VICTORIA"	2,82	290 500	819 210,00	vinz./cump.	0
28.12.07 14:31	MD14FRAN1004	SA Combinatul de panificatie "FRANZELUTA"	35,00	322	11 270,00	vinz./cump.	0
28.12.07 14:31	MD14MEZO1000	SA "MEZON"	25,00	374 164	9 354 100,00	vinz./cump.	0
28.12.07 14:31	MD14SCON1000	SA "TRANSCON - M"	8,50	797	6 774,50	vinz./cump.	0
28.12.07 14:31	MD14SCON1000	SA "TRANSCON - M"	8,50	888	7 548,00	vinz./cump.	0
29.12.07 14:31	MD14DAVI1007	SA "DAAC-VICTORIA"	2,82	290 500	819 210,00	vinz./cump.	0
29.12.07 14:31	MD14LEMN1007	SA "LEMNAR"	25,00	62 350	1 558 750,00	vinz./cump.	0



STATISTICA TRANZACȚILOR, A. 2007
СТАТИСТИКА ТОРГОВ ЗА 2007 г.

STATISTICA TOTALIZATOARE / ИТОГОВАЯ СТАТИСТИКА

ISIN	Denumirea SA Наименование АО	Nr. de acțiuni în emisiune, un. Количество акций в эмиссии, шт.	Valoarea nominală, lei Номинальная стоимость, лей	Nr. de acțiuni tranzacționate, un. Количество акций в сделках, шт.	% din volumul emisiunii % от эмиссии	Prețul, lei Цена, лей		Volumul tranzacționat, lei Объем сделок, лей	Prețul mediu ponderat al volumului tranzacțiilor, lei Средневзвешенная по объему цена сделок, лей	Nr. de tranz., un. Количество сделок, шт.	Nivelul de cotare Уровень листинга
						min. мин.	max. макс.				
1	2	3	4	5	6	7	8	9	10	11	12
MD14AGAT1006	SA "AGAT"	2 866 456	10,00	2 011	0,070	5,14	5,14	10 336,54	5,14	1	0
MD14AGFO1006	SA "AGRO-FORTUS"	325 877	10,00	118 717	36,430	12,60	12,60	1 495 834,20	12,60	1	0
MD14AGIB1008	BC "MOLDOVA-AGROINDBANK" SA	1 037 634	200,00	141 922	13,677	1 100,00	2 135,00	209 067 406,60	1473,11	243	1
MD14AGRN1003	SA "AGROMASINA"	1 397 351	10,00	80	0,006	10,00	10,00	800,00	10,00	1	0
MD14AGRO1002	SA "AGROINDTEH-FRIG"	144 750	10,00	2 969	2,051	35,61	35,61	105 726,09	35,61	1	0
MD14AIND1007	SA "AGROINDMAS"	112 063	20,00	11 613	10,363	8,00	8,00	92 904,00	8,00	1	0
MD14ALLA1007	SA "AVICOLA "GALLINULA"	446 124	10,00	71 988	16,136	3,30	3,30	237 560,40	3,30	1	0
MD14AMAS1009	SA "ALIMENTARMAS"	2 435 654	10,00	406	0,017	4,00	4,00	1 624,00	4,00	3	0
MD14AMBA1008	SA "AMBALAJ BULBOACA"	233 978	10,00	98 489	42,093	5,00	5,00	492 445,00	5,00	2	0
MD14AMTR1009	SA "AUTOMOTOTRANS"	44 850	15,00	50	0,111	17,00	17,00	850,00	17,00	2	0
MD14ANED1001	SA "DRUM-DRENAJ"	187 590	3,00	26 820	14,297	0,50	0,50	13 410,00	0,50	11	0
MD14APPI1001	SA "API"	643 326	10,00	200	0,031	1,00	10,00	1 100,00	5,50	2	0
MD14ARIT1005	SA "MARITA"	2 500 000	1,00	13 583	0,543	1,02	1,02	13 854,66	1,02	3	0
MD14ARTI1005	SA "ARTIMA"	2 462 583	4,00	17 272	0,701	1,00	1,00	17 272,00	1,00	4	0
MD14ARTU1009	SA "RAUT"	7 046 577	7,00	443 920	6,300	5,00	6,00	2 663 320,00	6,00	2	0
MD14ASCA1001	SA "CARAT"	19 940	100,00	19 520	97,894	534,00	1 200,00	12 448 262,00	637,72	72	0
MD14ASCH1004	SA "ASCHIM"	2 379 602	10,00	294 499	12,376	5,00	8,00	2 120 448,20	7,20	227	0
MD14ASPA1006	SA "ASPA"	1 335 900	10,00	500	0,037	10,00	10,00	5 000,00	10,00	1	0
MD14ATEH1001	SA "ATC AGROTEHNCOMERT"	29 638	100,00	8 002	26,999	30,00	250,00	389 253,80	48,64	4	0
MD14ATRB1002	SA "BTA nr.24"	117 515	10,00	54 713	46,558	5,50	5,50	300 921,50	5,50	6	0
MD14AUTM1004	SA "AUTOMAT"	125 104	10,00	1 398	1,117	35,00	35,00	48 930,00	35,00	2	0
MD14AUTS1008	SA "AUTOSERVIS"	48 441	10,00	846	1,746	10,00	10,00	8 460,00	10,00	1	0
MD14AVAD1005	SA "AVICOLA - VADUL - LUI - VODA"	9 303 295	1,00	600	0,006	1,00	1,00	600,00	1,00	2	0
MD14AVCO1000	SA "AVICOLA "	566 906	10,00	26 482	4,671	19,00	20,00	508 438,00	19,20	2	0
MD14AVID1007	SA "AVICOLA - CODRU"	131 803	27,00	40	0,030	27,00	27,00	1 080,00	27,00	1	0
MD14AVIO1004	SA "AVICOLA-BSTA"	127 341	9,00	1 274	1,000	5,20	5,20	6 624,80	5,20	1	0
MD14AVTE1003	SA "AVIATEHNOLOGIE"	5 006 084	1,00	1 656 987	33,099	2,00	5,00	4 392 531,70	2,65	4	0
MD14BACA1000	SA "ANGROBACANIE"	444 520	15,00	2	0,000	200,00	200,00	100,00	200,00	1	0
MD14BALTI008	SA IM "BALTEANCA"	3 699 480	7,00	200	0,005	5,00	5,00	1 000,00	5,00	1	0
MD14BARM1009	SA "BETON ARMAT"	760 819	10,00	36 212	4,760	0,60	0,60	21 727,20	0,60	7	0
MD14BARS1003	SA "BASARABIA-NORD"	823 735	20,00	123 065	14,940	10,00	27,63	3 358 542,43	27,29	18	2
MD14BAUT1007	SA "AUTOMOBILIST BALTI"	1 461 437	1,00	16 493	1,129	0,50	0,99	10 182,00	0,62	9	0
MD14BCON1009	SA "BICON"	138 214	10,00	16 375	11,848	0,55	3,75	47 540,50	2,90	20	0
MD14BECM1002	BC "BANCA DE ECONOMII"	5 851 691	5,00	857	0,015	70,02	200,00	107 212,58	125,10	14	1
MD14BEMA1004	SA "BEERMASTER"	142 696	9,00	23 444	16,429	15,00	25,00	379 302,81	16,18	9	0
MD14BEON1007	SA "BECON"	16 302	10,00	723	4,435	16,20	16,20	11 712,60	16,20	1	0
MD14BETA1007	SA "BETON ARMAT"	136 908	25,00	1 260	0,920	25,00	25,00	31 500,00	25,00	2	0
MD14BETO1001	SA "ARTICOLE DE BETON ARMAT"	838 500	12,00	100	0,012	12,00	12,00	1 200,00	12,00	1	0
MD14BFCM1001	SA "BANCA DE FINANTE SI COMERT"	929 000	100,00	463	0,050	180,00	550,00	107 210,00	231,56	6	0
MD14BINO1003	SA "BALINDMONTAJ"	69 835	10,00	4 385	6,279	11,00	11,00	48 235,00	11,00	1	0
MD14BRAG1007	SA "BRIAGROTRANS"	56 921	10,00	43 670	76,720	10,30	10,30	449 801,00	10,30	22	0
MD14BSOC1004	BC "BANCA SOCIALA" S.A.	576 411	100,00	17 169	2,979	105,00	1 300,00	15 297 644,09	891,00	35	1
MD14BTAE1007	SA "BAZA DE TRANSPORT AUTO nr.12 EDINET"	122 599	10,00	38 154	31,121	2,30	5,50	196 075,40	5,14	81	0
MD14BUCU1002	SA "BUCURIA"	2 169 192	10,00	1 200	0,055	20,00	20,00	24 000,00	20,00	2	0
MD14BUDJ1006	SA "BUGEAC IALLARI"	60 395	16,00	11 621	19,242	9,50	9,50	110 399,50	9,50	2	0
MD14BZST1002	SA "BAZA DE TRANSPORT AUTO nr.23 DIN TARACLA"	55 870	10,00	36 269	64,917	1,60	13,00	377 559,00	10,41	5	0
MD14CACA1009	SA "CA-2830"	316 756	15,00	57 517	18,158	5,00	5,00	287 585,00	5,00	1	0
MD14CAHA1004	SA "CARAHASANI-VIN"	141 986	10,00	17 880	12,593	35,00	35,00	625 800,00	35,00	1	0
MD14CALA1008	SA "SERVICE-AGRO-CALARASI"	10 890	50,00	2 840	26,079	12,00	12,00	34 080,00	12,00	1	0
MD14CARP1005	SA "FLOARE - CARPET"	6 086 209	6,00	845 209	13,887	3,48	6,00	4 948 079,34	5,85	6	0
MD14CASA1001	SA "LA CASA NOUA"	42 700	5,00	8 009	18,756	75,60	75,60	605 480,40	75,60	1	0
MD14CAUT1006	SA "COMBINATUL AUTO 7"	161 559	15,00	20 151	12,473	8,00	13,00	261 763,00	12,99	2	0
MD14CENU1008	SA "CENUSAREASA"	247 339	5,00	61 811	24,990	9,50	9,50	587 204,50	9,50	1	0
MD14CEPU1006	SA "CEREALE-PRUT"	1 434 176	15,00	20 800	1,450	13,28	13,28	276 224,00	13,28	1	0



1	2	3	4	5	6	7	8	9	10	11	12
MD14CETH1009	SA "CENTRUL TEHNIC"	133 058	20,00	33 264	25,000	12,00	12,00	399 168,00	12,00	1	0
MD14CEVU1008	SA "CEREALE - VULCANESTI"	497 424	8,00	1 518	0,305	8,00	8,00	12 144,00	8,00	1	0
MD14CICU1007	SA "PISCICULTORUL"	79 796	10,00	100	0,125	10,10	10,10	1 010,00	10,10	1	0
MD14CLAR1009	SA "CLARITATE"	3 901 235	1,00	3 661 598	93,857	1,50	1,85	6 245 065,35	1,71	9	0
MD14CMMD1000	SA "CMM nr.28"	57 979	9,00	13 798	23,798	3,00	3,00	41 394,00	3,00	6	0
MD14CMML1000	SA "COLOANA MOBILA MECANIZATA DE DRUMURI NR. 8 LIPCANI"	83 769	10,00	12 000	14,325	7,00	7,00	84 000,00	7,00	3	0
MD14CMOB1000	SA "CASA MOBILEI"	144 039	20,00	985	0,684	3,20	3,20	3 152,00	3,20	1	0
MD14CNFL1008	SA "CONSTRUCTORUL"	198 175	10,00	65 240	32,920	3,10	3,10	202 244,00	3,10	1	0
MD14COAN1000	SA "CODREANCA"	7 894	10,00	718	9,096	16,40	16,40	11 775,20	16,40	13	0
MD14COAR1006	SA "COMBINATUL DE ARTICOLE DIN CARTON"	295 088	50,00	66 449	22,518	7,00	7,00	465 143,00	7,00	4	0
MD14COBI1006	S.A. "Combustibil-Solid"	559 942	6,00	39 848	7,116	1,40	1,40	55 787,20	1,40	1	0
MD14CODRI1003	SA "CODREANCA"	181 086	10,00	18 164	10,031	7,00	9,50	149 728,00	8,24	18	0
MD14COMF1006	SA "COMBINATUL DE COLECATRE SI PRELUCRARE A CEREALELOR DIN FALESTI"	2 584 918	1,00	736 497	28,492	1,03	1,25	801 366,91	1,09	4	0
MD14COMT1000	SA "COMTRAS"	30 287	15,00	24 759	81,748	5,20	5,20	128 746,80	5,20	2	0
MD14COMU1007	SA "TRANSCOMUNICATII"	335 000	10,00	2 746	0,820	9,15	9,15	25 125,90	9,15	2	0
MD14CONA1000	SA "CONSATOR"	173 876	10,00	36 681	21,096	7,00	7,00	256 767,00	7,00	1	0
MD14CONB1009	SA "CONSTRUCTORUL"	658 501	30,00	621 834	94,432	15,30	33,30	17 125 085,16	27,54	12	0
MD14CONC1008	SA"CONSOCIVIL"	642 285	10,00	100 422	15,635	12,00	12,00	1 205 064,00	12,00	1	0
MD14CONF1005	SA "FLORESTEANCA"	32 436	24,00	4 115	12,687	6,00	10,00	25 090,00	6,10	6	0
MD14CONO1004	SA "CONSMONT"	194 993	10,00	92 116	47,241	2,10	10,40	733 690,60	7,96	2	0
MD14COTR1005	SA "AUTOSERVICE SI COMERT"	91 967	15,00	50	0,054	20,00	20,00	1 000,00	20,00	1	0
MD14CPC1000	SA "COMBINATUL DE PRODUSE CEREALIERE DIN CHISINAU"	2 194 131	29,00	4 302	0,196	10,00	10,10	43 235,10	10,05	4	0
MD14CRIF1009	IM"CRISTAL FLOR"SA	1 423 341	20,00	100	0,007	8,00	8,00	800,00	8,00	1	0
MD14CRIN1009	SA "FARMACIA LA CRINGUSOR"	100 000	1,00	3 109	3,109	1,00	1,00	3 109,00	1,00	1	0
MD14CRIS1004	SA "CUPCINI - CRISTAL"	2 921 420	10,00	43 620	1,493	4,05	10,15	252 584,05	5,79	4	0
MD14CRUM1004	SA"DRUM-96"	1 634	100,00	1 383	84,639	100,00	505,00	482 550,00	348,92	5	0
MD14CSMB1006	SA "COLOANA SPECIALIZATA MECANIZATA MOBILA-67"	157 727	13,00	82 702	52,434	37,10	37,10	3 068 244,20	37,10	2	0
MD14CTEL1003	SA "CONSTRUCTORUL-TELENESTI"	93 422	10,00	38 913	41,653	2,50	2,50	97 282,50	2,50	103	0
MD14CUNG1006	SA "CERAMICA UNGHENI"	76 369	10,00	13 194	17,277	6,00	6,00	79 164,00	6,00	2	0
MD14CUPC1008	SA "CEREALE CUPCINI"	1 493 033	10,00	35 099	2,351	1,80	10,00	63 998,20	1,82	2	0
MD14CZOM1002	SA "CZOM"	750 612	5,00	51 868	6,910	0,90	5,04	97 776,28	1,89	10	0
MD14DAAC1008	SA "DAAC-CIOCANA"	1 017 998	1,00	14 002	1,375	1,00	1,00	14 002,00	1,00	2	0
MD14DACI1000	SA "DACIA UNIVERSAL BULBOACA"	368 624	10,00	19 800	5,371	4,00	4,00	79 200,00	4,00	18	0
MD14DALI1009	SA "DALIA"	129 088	10,00	9 800	7,592	7,30	9,00	79 870,00	8,15	3	0
MD14DANA1005	SA "DANA"	165 179	25,00	17 325	10,489	42,15	42,15	730 248,75	42,15	2	0
MD14DAUN1001	SA "HOTELUL DACIA - UN"	258 125	5,00	741	0,287	22,10	22,10	16 376,10	22,10	1	0
MD14DAVI1007	SA "DAAC-VICTORIA"	1 936 659	1,00	581 000	30,000	2,82	2,82	1 638 420,00	2,82	2	0
MD14DERV1002	SA "DESERVIRE"	84 811	10,00	484	0,571	26,10	26,10	12 632,40	26,10	1	0
MD14DESV1001	SA "DESERVIRE"	74 001	10,00	42 090	56,878	10,00	10,00	420 900,00	10,00	5	0
MD14DIRE1009	SA "DIRECOM"	131 567	10,00	26 334	20,016	3,80	6,30	157 444,20	5,98	2	0
MD14DLUR1004	SA "Directia lucrarilor speciale de constructie"	69 160	10,00	10 697	15,467	1,00	2,80	12 189,20	1,14	11	0
MD14DMOB1009	SA "NORD - MOBILA"	1 268 866	8,00	712 977	56,190	5,50	5,50	3 921 373,50	5,50	1	0
MD14DOLI1003	SA "PRODUSE AGRICOLE"	25 000	5,00	7 885	31,540	10,00	25,90	100 792,00	12,78	4	0
MD14DROI1008	SA "SEMINTE - NORD"	2 402 701	10,00	1 023 150	42,583	10,00	10,50	10 231 525,00	10,00	3	0
MD14DRUC1005	SA "CODRU"	192 543	4,00	28 019	14,552	0,01	0,01	280,19	0,01	1	0
MD14DUMA1002	SA "AGURDINO-CHIMIA"	504 407	38,00	30	0,006	38,55	38,55	1 156,50	38,55	1	0
MD14DUSE1002	SA "TIPOGRAFIA - DONDUSENI"	11 509	10,00	7 096	61,656	10,00	28,00	196 168,00	27,64	2	0
MD14DVIN1002	SA "DIASET-VIN"	52 988	50,00	14 837	28,001	10,00	10,00	148 370,00	10,00	1	0
MD14ECNT1001	SA "ECHIPAMENT"	13 712	10,00	496	3,617	90,00	90,00	44 640,00	90,00	3	0
MD14EGAP1006	SA "MEGA PRIM"	8 791 872	4,00	606 966	6,904	2,00	2,00	1 213 932,00	2,00	3	0
MD14EKIN1004	SA "EKINI"	1 549 885	6,00	72 858	4,701	0,60	5,00	204 002,40	2,80	2	0
MD14ELIA1008	SA "ELEVATORUL IARGARA"	781 881	5,00	146 538	18,742	2,02	3,90	351 600,52	2,40	5	0
MD14ELIR1009	SA "ELIRI"	348 264	10,00	18 014	5,173	3,11	7,00	125 071,04	6,94	2	0
MD14ENEG1004	SA"ENERGOCONSTRUCTIA"	391 849	5,00	391 849	100,000	25,00	25,00	9 796 225,00	25,00	1	0
MD14ESRO1004	SA "ESTATE GROUP"	5 191 378	4,00	290 137	5,589	2,00	2,00	580 274,00	2,00	3	0
MD14FABN1002	SA"CONFABREC"	13 438	10,00	6 047	44,999	461,00	461,00	2 787 667,00	461,00	1	0
MD14FAGC1000	SA "FAG"	635 112	10,00	199 025	31,337	5,00	15,00	2 896 843,50	14,56	3	0
MD14FALA1005	SA "FABRICA DE PRODUSE LACTATE DIN HINCESTI"	192 068	25,00	2 025	1,054	25,00	85,00	98 085,00	48,44	3	0
MD14FARM1005	SA "FARMACO"	649 627	37,00	531	0,082	55,00	55,00	29 205,00	55,00	1	0
MD14FBOR1002	SA "VINDECEA LG"	254 486	5,00	4 540	1,784	5,00	5,00	22 700,00	5,00	1	0
MD14FDCA1003	SA "FABRICA DE CONSERVE"										



1	2	3	4	5	6	7	8	9	10	11	12
MD14MOTA1002	SA "MOROL - TRANS"	1 000 000	1,00	44 560	4,456	1,25	1,25	55 700,00	1,25	6	0
MD14MRUT1005	SA "MACONRUT"	427 932	10,00	100	0,023	10,00	10,00	1 000,00	10,00	1	0
MD14MTUR1005	SA "MOLDOVA - TUR"	1 299 137	10,00	4 660	0,359	10,50	25,00	49 220,00	10,56	2	0
MD14MURC1004	SA "DRUM-11"	104 345	10,00	4 348	4,167	1,00	2,00	7 757,00	1,78	8	0
MD14MURD1003	SA CONSTRUCTIA DRUMILOR "DRUM-3"	216 118	10,00	29 825	13,800	0,30	0,30	8 947,50	0,30	10	0
MD14MVOL1005	SA "MONOLIT - VOLCINET"	21 317	10,00	50	0,235	1,00	1,00	50,00	1,00	1	0
MD14NEGO1002	SA "NEGOT"	316 278	1,00	40 074	12,670	1,20	1,20	48 088,80	1,20	1	0
MD14NERA1005	SA "MINERAL"	526 727	20,00	2 557	0,485	27,57	27,57	70 496,49	27,57	1	0
MD14NIF1007	SA "COMBINATUL DE PANIFICATIE CAHUL"	721 340	3,00	200	0,028	4,99	4,99	998,00	4,99	1	0
MD14NINT1004	SA "UNITATE"	154 931	10,00	1 181	0,762	10,00	10,00	11 810,00	10,00	1	0
MD14NISPI1003	SA "FABRICA DE PRODUSE LACTATE DIN NISPORENI"	89 327	10,00	2 033	2,276	10,00	10,00	20 330,00	10,00	1	0
MD14NLAC1003	SA "COMBINATUL DE INDUSTRIALIZARE A LAPTELUI din CUPCINI "INLAC"	4 524 420	5,00	5 627	0,124	4,99	6,00	33 560,00	5,96	2	0
MD14NTAJ1008	SA "CENTRINDMONTAJ"	89 707	10,00	569	0,634	10,00	10,00	5 690,00	10,00	2	0
MD14NTEH1006	SA UZINA EXPERIMENTALA DE UTILAJ TEHNOLOGIC "INTEH"	602 045	10,00	1 641	0,273	3,53	3,53	5 792,73	3,53	1	0
MD14NUSA1004	SA "GAINUSA"	1 557 210	10,00	844 667	54,242	0,40	0,70	556 928,56	0,66	10	0
MD14NVIT1004	SA "INTREPRINDEREA MIXTA MOLDO - AUSTRIACA NATUR - VIT"	2 451 243	15,00	58 830	2,400	10,00	10,00	588 300,00	10,00	3	0
MD14OLAN1009	SA "VOLAN"	53 262	30,00	43 607	81,873	12,50	21,00	871 168,00	19,98	3	0
MD14OLNE1005	SA "AGROSERVICE-OLANESTI"	48 769	1,00	12 197	25,010	10,66	10,66	130 020,02	10,66	1	0
MD14ONAJ1003	SA "I.C.M.-2 FALESTI"	572 792	1,00	327 980	57,260	0,80	2,00	541 504,00	1,65	2	0
MD14ONTA1001	SA "MONTAJCOM"	94 181	10,00	14 590	15,491	3,00	8,00	69 965,00	4,80	19	0
MD14ORBI1009	SA "ORHEI-MOBILA"	362 227	10,00	57 475	15,867	10,00	14,00	723 776,00	12,59	6	0
MD14ORLA1005	SA "ORLACT"	95 350	10,00	768	0,805	10,00	10,00	7 680,00	10,00	1	0
MD14ORUM1000	SA "PORUMB"	3 021 758	1,00	1 000	0,033	1,00	1,00	1 000,00	1,00	1	0
MD14OSAM1003	SA "CONSAM"	6 817 464	1,00	8 693	0,128	1,00	1,00	8 693,00	1,00	3	0
MD14OSTE1002	SA "INTREPRINDEREA PISCICOLA "COSTESTI"	82 165	10,00	411	0,500	15,50	15,50	6 370,50	15,50	1	0
MD14OTIS1008	SA "ASITO"	4 651 534	10,00	743 900	15,993	8,16	20,00	11 184 307,16	15,03	471	0
MD14PESI1004	SA "PESTE"	1 182 197	1,00	1 111	0,094	0,90	0,90	999,90	0,90	1	0
MD14PIEE1000	SA Interprinderea Mixte "PIELE"	1 347 968	14,00	580	0,043	10,00	10,00	5 800,00	10,00	1	0
MD14PIEL1001	SA "PIELART"	1 194 432	40,00	147 997	12,391	6,20	40,00	2 132 333,50	14,41	9	0
MD14PLOV1002	SA "PLOVDIV"	1 486 876	1,00	50	0,003	5,00	5,00	250,00	5,00	1	0
MD14PLUG1003	SA "PLUGUSOR-APC"	331 071	10,00	47 563	14,366	5,00	5,00	237 815,00	5,00	1	0
MD14POLI1009	SA "POLIGRAFIST"	31 746	10,00	24 447	77,008	40,00	40,00	977 880,00	40,00	1	0
MD14PROC1009	SA "PRODUSE CEREALIERE"	60 531 413	1,00	2 710 318	4,478	1,90	6,00	10 893 524,10	4,02	8	2
MD14PRUU1009	SA "PRUT 80"	1 006 184	10,00	607 078	60,335	5,60	8,86	4 814 741,83	7,93	3	0
MD14RADI1003	SA "RADIATOR"	45 723	47,00	2 991	6,542	22,00	22,00	65 802,00	22,00	1	0
MD14RANS1009	SA "AGROTRANS"	48 139	10,00	8 962	18,617	1,10	1,10	9 858,20	1,10	1	0
MD14REDI1009	SA "INTREPRINDEREA PENTRU COLECTAREA CEREALELOR"	164 169	10,00	13 166	8,020	2,50	2,50	32 915,00	2,50	1	0
MD14REFP1008	SA "REFPLAST"	170 693	10,00	21 587	12,647	10,00	10,40	221 216,80	10,25	3	0
MD14REPC1001	SA "REPCONCIM"	292 445	6,00	15 471	5,290	0,40	0,40	6 188,40	0,40	2	0
MD14REST1009	SA "RESTAURATORUL"	50 019	9,00	15 567	31,122	15,00	15,00	233 505,00	15,00	2	0
MD14REZM1007	SA "REZINDMONTAJ"	163 791	10,00	16 380	10,001	8,00	8,00	131 040,00	8,00	1	0
MD14RFCO1001	SA "MARFCONSUM - SUD"	7 008	50,00	4 719	67,337	3,90	16,00	53 929,70	11,43	2	0
MD14RITA1005	SA "MARGARITAR"	159 544	10,00	95 977	60,157	3,80	3,80	364 712,60	3,80	1	0
MD14RIUA1002	SA "MARIUTA"	114 206	10,00	1 214	1,063	1,50	1,50	1 821,00	1,50	10	0
MD14RMEZ1007	SA "CARMEZ"	2 160 905	10,00	1 488	0,069	10,00	10,00	14 880,00	10,00	1	0
MD14ROCO1000	SA "NOROC"	306 301	10,00	100	0,033	9,30	9,30	930,00	9,30	1	0
MD14ROMA1004	SA "ROMANITA"	142 978	10,00	24 000	16,786	10,00	10,00	240 000,00	10,00	3	0
MD14ROMC1002	SA "PROMACON"	58 476	10,00	2 040	3,489	3,00	3,00	6 120,00	3,00	1	0
MD14ROZA1009	IM "SUDZUCKER-MOLDOVA"	10 916 660	10,00	597 466	5,473	16,29	16,40	9 748 079,34	16,32	3	0
MD14RUDM1003	SA "DRUM-9"	55 175	10,00	2 981	5,403	1,00	2,02	5 268,18	1,77	4	0
MD14RUMD1003	SA "DRUM-2" din ORHEI	176 338	10,00	6 184	3,507	1,00	1,00	6 184,00	1,00	1	0
MD14RUNT1004	SA "1000 MARUNTISURI"	38 625	10,00	153	0,396	24,27	24,27	3 713,31	24,27	1	0
MD14RURA1001	SA "CORPORATIE DE FINANTARE RURALA"	58 988	75,00	90	0,153	841,00	841,00	75 690,00	841,00	1	0
MD14RUTA1009	SA "PRUTTRANSAUTO"	374 378	10,00	6 109	1,632	1,00	1,00	6 109,00	1,00	1	0
MD14SAIT1004	SA "SAITI"	80 695	20,00	12 069	14,956	6,40	6,40	77 241,60	6,40	1	0
MD14SATC1000	SA "CONSAT"	140 895	10,00	95 270	67,618	2,00	2,00	190 540,00	2,00	15	0
MD14SCOM1001	SA "UNIVERSCOM"	475 544	10,00	95 873	20,161	20,00	40,00	3 454 920,00	36,04	4	2
MD14SCON1000	SA "TRANSCON - M"	1 589 200	10,00	80 531	5,067	3,00	9,70	492 326,40	6,11	10	0
MD14SEAU1005	SA "SERVICE AUTOPRIM"	108 233	23,00	43 935	40,593	11,00	26,00	876 797,25	19,96	73	0



PACHEȚ UNIC (LICITAȚIE CU STRIGARE)
ЕДИНЫЙ ПАКЕТ (ГОЛОСОВОЙ АУКЦИОН)

ISIN	Denumirea SA Наименование АО	Nr. de acțiuni în emisiune, un. Кол. акций в эмиссии, шт.	Valoarea nominală, lei Номинальная стоимость, лей	Nr. de acțiuni tranzacționate, un. Количество акций в сделках, шт.	% din volumul emisiunii % от эмиссии	Prețul, lei Цена, лей		Volumul tranzacționat, lei Объем сделок, лей	Numărul de tranzacții, un. Количество сделок, шт.	Nivelul de cotare Уровень лист.
						min. мин.	max. макс.			
MD14AGAT1006	SA "AGAT"	2 866 456	10,00	2 011	0,070	5,14	5,14	10 336,54	1	0
MD14AGIB1008	BC "MOLDOVA-AGROINDBANK" SA	1 037 634	200,00	5 746	0,554	1 900,00	2 000,00	11 469 500,00	4	1
MD14ARTU1009	SA "RAUT"	7 046 577	7,00	443 720	6,297	6,00	6,00	2 662 320,00	1	0
MD14ASCA1001	SA "CARAT"	19 940	100,00	3 338	16,740	1 000,00	1 200,00	3 671 800,00	3	0
MD14ASPA1006	SA "ASPA"	1 335 900	10,00	500	0,037	10,00	10,00	5 000,00	1	0
MD14AVTE1003	SA "AVIATEHNOLOGIE"	5 006 084	1,00	288 730	5,768	5,00	5,00	1 443 650,00	1	0
MD14BCON1009	SA "BICON"	138 214	10,00	11 103	8,033	3,00	3,00	33 309,00	5	0
MD14BFCM1001	SA "BANCA DE FINANTE SI COMERT"	929 000	100,00	10	0,001	190,00	190,00	1 900,00	1	0
MD14BINO1003	SA "BALINDMONTAJ"	69 835	10,00	4 385	6,279	11,00	11,00	48 235,00	1	0
MD14BRAG1007	SA "BRIAGROTRANS"	56 921	10,00	43 670	76,720	10,30	10,30	449 801,00	22	0
MD14BSOC1004	BC "BANCA SOCIALA" S.A.	576 411	100,00	10 749	1,865	105,00	1 300,00	8 134 554,00	19	1
MD14BZST1002	SA "BAZA DE TRANSPORT AUTO nr.23 DIN TARACLIA"	55 870	10,00	32 139	57,525	5,00	13,00	370 951,00	4	0
MD14CAHA1004	SA "CARAHASANI-VIN"	141 986	10,00	17 880	12,593	35,00	35,00	625 800,00	1	0
MD14CMML1000	SA "COLOANA MOBILA MECANIZATA DE DRUMURI NR. 8 LIPCANI"	83 769	10,00	12 000	14,325	7,00	7,00	84 000,00	3	0
MD14CONB1009	SA "CONSTRUCTORUL"	658 501	30,00	241 239	36,635	30,00	33,30	7 387 321,53	4	0
MD14CONF1005	SA "FLORESTEANCA"	32 436	24,00	4 015	12,378	6,00	6,00	24 090,00	4	0
MD14DOLI1003	SA "PRODUSE AGRICOLE"	25 000	5,00	6 505	26,020	10,00	10,00	65 050,00	1	0
MD14DVIN1002	SA "DIASET-VIN"	52 988	50,00	14 837	28,001	10,00	10,00	148 370,00	1	0
MD14ECNT1001	SA "ECHIPAMENT"	13 712	10,00	442	3,223	90,00	90,00	39 780,00	1	0
MD14FAGC1000	SA "FAG"	635 112	10,00	189 998	29,916	15,00	15,00	2 849 970,00	1	0
MD14FBOR1002	SA "VINDECEA LG"	254 486	5,00	4 540	1,784	5,00	5,00	22 700,00	1	0
MD14GERE1000	SA "FABRICA DE VINURI SANGEREI"	424 089	20,00	22 752	5,365	20,00	20,00	455 040,00	1	0
MD14INCM1004	SA "INCOMAS"	576 066	15,00	89 051	15,458	7,40	7,40	658 977,40	2	0
MD14INPV1008	BC "INVESTPRIVATBANK"SA	876 000	100,00	118 482	13,525	100,50	145,00	12 800 475,00	5	1
MD14IPTE1003	SA "IPTEH"	1 250 663	10,00	110 000	8,795	39,00	39,00	4 290 000,00	1	2
MD14JLCI1001	SA "JLC"	576 077	50,00	43	0,007	50,00	50,00	2 150,00	1	0
MD14LUSM1002	SA "LUSMECON"	261 164	50,00	3 775	1,445	25,00	25,00	94 375,00	1	0
MD14MAGI1005	SA "MAGISTRALA"	1 925 958	5,00	144 500	7,503	8,00	8,00	1 156 000,00	1	0
MD14MBIS1000	BC "MOBIASBANCA" SA	7 115 850	10,00	5 021 650	70,570	62,51	62,51	313 903 341,50	1	1
MD14MICB1008	BC "MOLDINDCONBANK" SA	374 380	100,00	3 419	0,913	220,00	1 700,00	1 906 723,00	12	1
MD14MOEL1006	SA "MOLDELECTROMONTAJ"	55 620	100,00	27 750	49,892	103,00	103,00	2 858 250,00	3	0
MD14NINT1004	SA "UNITATE"	154 931	10,00	1 181	0,762	10,00	10,00	11 810,00	1	0
MD14NISPI003	SA "FABRICA DE PRODUSE LACTATE DIN NISPORENI"	89 327	10,00	2 033	2,276	10,00	10,00	20 330,00	1	0
MD14ONAJ1003	SA "I.C.M.-2 FALESTI"	572 792	1,00	232 600	40,608	2,00	2,00	465 200,00	1	0
MD14ORLA1005	SA "ORLACT"	95 350	10,00	768	0,805	10,00	10,00	7 680,00	1	0
MD14OTIS1008	SA "ASITO"	4 651 534	10,00	296 863	6,382	8,16	20,00	5 700 460,00	4	0
MD14PIEL1001	SA "PIELART"	1 194 432	40,00	2	0,000	40,00	40,00	80,00	1	0
MD14PROC1009	SA "PRODUSE CEREALIERE"	60 531 413	1,00	1 500 969	2,480	3,25	6,00	8 203 859,00	5	2
MD14REST1009	SA "RESTAURATORUL"	50 019	9,00	15 567	31,122	15,00	15,00	233 505,00	2	0
MD14ROMA1004	SA "ROMANITA"	142 978	10,00	24 000	16,786	10,00	10,00	240 000,00	3	0
MD14SCOM1001	SA "UNIVERSCOM"	475 544	10,00	19 000	3,995	20,00	20,00	380 000,00	3	2
MD14SCON1000	SA "TRANSCON - M"	1 589 200	10,00	18 458	1,161	9,70	9,70	179 042,60	1	0
MD14SEMN1000	SA "SEMNAL"	678 988	50,00	2 865	0,422	8,00	8,00	22 920,00	1	0
MD14TERR1000	SA "TERRA"	13 171	20,00	2 752	20,894	10,00	10,00	27 520,00	1	0
MD14TROB1006	SA "TRANSOBIECT"	115 560	10,00	20 978	18,153	2,00	30,00	181 340,00	2	0
MD14TROS1007	SA "INTROSCOP"	1 522 097	10,00	65 417	4,298	14,00	14,00	915 838,00	1	0
MD14UNIC1004	SA "UNIC"	79 782	115,00	51	0,064	126,00	126,00	6 426,00	1	0
MD14UTIL1007	SA "UTILAJCOM"	603 785	5,00	3 200	0,530	8,00	8,00	25 600,00	1	0
MD14VCTB1004	BC "VICTORIABANK" S.A.	3 200 000	10,00	24 000	0,750	287,00	321,00	7 121 000,00	7	2
MD14VITE1005	SA "ORHEI - VIT"	2 016 069	15,00	37 675	1,869	18,00	18,00	678 150,00	1	0
MD14ZABR1004	SA "NORD-ZAHAR"	6 876 141	10,00	2 000	0,029	5,00	5,00	10 000,00	1	0
MD24INPV1006	BC "INVESTPRIVATBANK" SA	240 000	10,00	10 537	4,390	15,00	37,00	389 803,00	2	1
MD24MICB2004	BC "MOLDINDCONBANK"SA	33 480	10,00	111	0,332	30,00	30,00	3 330,00	1	1
MD24MICB3002	BC SA "MOLDINDCONBANK"	400 000	10,00	247	0,062	65,00	65,00	16 055,00	1	1
TOTAL:				9 160 253				402 513 718,57	151	

SWAP / МЕНОВЫЕ СДЕЛКИ

ISIN	Denumirea SA Наименование АО	Nr. de acțiuni în emisiune, un. Кол. акций в эмиссии, шт.	Valoarea nominală, lei Номинальная стоимость, лей	Nr. de acțiuni tranzacționate, un. Количество акций в сделках, шт.	% din volumul emisiunii, % % от эмиссии	Prețul, lei Цена, лей		Volumul tranzacționat, lei Объем сделок, лей	Numărul de tranzacții, un. Количество сделок, шт.	Nivelul de cotare Уровень лист.
						min. мин.	max. макс.			
MD14BARS1003	SA "BASARABIA-NORD"	823 735	20,00	2 151	0,261	10,00	10,00	21 510,00	2	2
MD14CPCC1000	SA "COMBINATUL DE PRODUSE CEREALIERE DIN CHISINAU"	2 194 131	29,00	2 151	0,098	10,00	10,00	21 510,00	2	0
TOTAL:				4 302				43 020,00	4	



1	2	3	4	5	6	7	8	9	10	11
MD14TRAB1002	SA "TRANSCON"	221 389	5,00	197 029	88,997	7,00	7,00	1 379 203,00	1	0
MD14TSCE1006	SA "TEHNOSERVICE"	48 119	10,00	10 000	20,782	3,20	3,20	32 000,00	1	0
MD14UTEL1001	SA "FABRICA DE PRELUCRARE A SEMINTELOR DE PORUMB"	1 347 059	5,00	59 095	4,387	2,56	2,56	151 283,20	1	0
MD14UTIL1007	SA "UTILAJCOM"	603 785	5,00	421 344	69,784	8,50	16,00	5 848 126,50	2	0
MD14VAVU1009	SA "ACVA-VULCANESTI"	373 831	5,00	96 435	25,796	1,40	1,40	135 009,00	1	0
MD14VITE1005	SA "ORHEI - VIT"	2 016 069	15,00	37 675	1,869	11,00	11,00	414 425,00	1	0
MD14VULD1008	SA "VULDIS"	28 268	50,00	5 841	20,663	19,00	19,00	110 979,00	1	0
MD14ZADE1007	SA "BAZA DE TRANSPORT AUTO-37"	225 177	10,00	40	0,018	2,20	2,20	88,00	1	0
MD14ZIDI1005	SA "ZIDITORUL SC"	16 330	10,00	10 856	66,479	2,50	4,60	42 661,10	2	0
TOTAL:				9 869 066				40 897 541,89	107	

VÎNZAREA ACȚIUNILOR PROPRIETATE PUBLICĂ (LICITAȚIE CU STRIGARE)
ПРОДАЖА АКЦИЙ ПУБЛИЧНОЙ СОБСТВЕННОСТИ (ГОЛОСОВОЙ АУКЦИОН)

ISIN	Denumirea SA Наименование АО	Nr. de acțiuni în emisiune, un. Кол. акций в эмиссии, шт.	Valoarea nominală, lei Номинальная стоимость, лей	Nr. de acțiuni tranzacționate, un. Количество акций в сделках, шт.	% din volumul emisiunii, % от эмиссии	Prețul, lei Цена, лей		Volumul tranzacționat, lei Объем сделок, лей	Numărul de tranzacții, un. Количество сделок, шт.	Nivelul de cotare Уровень лист.
						min. мин.	max. макс.			
MD14AGFO1006	SA "AGRO-FORTUS"	325 877	10,00	118 717	36,430	12,60	12,60	1 495 834,20	1	0
MD14CASA1001	SA "LA CASA NOUA"	42 700	5,00	8 009	18,756	75,60	75,60	605 480,40	1	0
MD14CNFL1008	SA "CONSTRUCTORUL"	198 175	10,00	65 240	32,920	3,10	3,10	202 244,00	1	0
MD14CONAI1000	SA "CONSATOR"	173 876	10,00	36 681	21,096	7,00	7,00	256 767,00	1	0
MD14CONCI1008	SA "CONSOCIVIL"	642 285	10,00	100 422	15,635	12,00	12,00	1 205 064,00	1	0
MD14DAUN1001	SA "HOTELUL DACIA - UN"	258 125	5,00	741	0,287	22,10	22,10	16 376,10	1	0
MD14DERV1002	SA "DESERVIRE"	84 811	10,00	484	0,571	26,10	26,10	12 632,40	1	0
MD14DUSE1002	SA "TIPOGRAFIA - DONDUSENI"	11 509	10,00	6 956	60,440	28,00	28,00	194 768,00	1	0
MD14ENEG1004	SA "ENERGOCONSTRUCTIA"	391 849	5,00	391 849	100,000	25,00	25,00	9 796 225,00	1	0
MD14FABN1002	SA "CONFABREC"	13 438	10,00	6 047	44,999	461,00	461,00	2 787 667,00	1	0
MD14FALA1005	SA "FABRICA DE PRODUSE LACTATE DIN HINCESTI"	192 068	25,00	791	0,412	85,00	85,00	67 235,00	1	0
MD14GOTI1002	SA "TIPOGRAFIA DIN RISCANI"	19 524	10,00	11 882	60,858	160,00	160,00	1 901 120,00	1	0
MD14GRAL1005	SA pentru reparatia si deservirea automobilelor "INTEGRAL-AUTO"	31 080	50,00	1 439	4,630	16,00	16,00	23 024,00	1	0
MD14LETA1005	SA "METAL"	416 220	1,00	392 149	94,217	1,00	1,00	392 149,00	1	0
MD14LIRI1007	SA "NIVELIRUM"	18 493	3,00	11 096	60,001	803,00	803,00	8 910 088,00	1	0
MD14MAGI1005	SA "MAGISTRALA"	1 925 958	5,00	431 517	22,405	11,00	11,00	4 746 687,00	1	0
MD14MECI1005	SA "MECANOINDMONTAJ"	364 042	10,00	311 021	85,435	44,10	44,10	13 716 026,10	1	0
MD14MORU1000	SA "MIORITA-U"	10 784	1,00	5 584	51,780	75,00	75,00	418 800,00	1	0
MD14NLAC1003	SA "COMBINATUL DE INDUSTRIALIZARE A LAPTELUI din CUPCINI "INLAC"	4 524 420	5,00	5 427	0,120	6,00	6,00	32 562,00	1	0
MD14OTIS1008	SA "ASITO"	4 651 534	10,00	189 143	4,066	15,10	15,10	2 856 059,30	1	0
MD14POLI1009	SA "POLIGRAFIST"	31 746	10,00	24 447	77,008	40,00	40,00	977 880,00	1	0
MD14ROMC1002	SA "PROMACON"	58 476	10,00	2 040	3,489	3,00	3,00	6 120,00	1	0
MD14RURA1001	SA "CORPORATIE DE FINANTARE RURALA"	58 988	75,00	90	0,153	841,00	841,00	75 690,00	1	0
MD14SCOM1001	SA "UNIVERSCOM"	475 544	10,00	76 873	16,165	40,00	40,00	3 074 920,00	1	2
MD14SEME1001	SA "SERVMEC"	257 128	10,00	87 704	34,109	8,00	8,00	701 632,00	1	0
MD14SERV1005	SA "FABRICA DE CONSERVE DIN COSNITA"	2 208 700	11,00	20	0,001	15,00	15,00	300,00	1	0
MD14SLIR1003	SA "SLI"	253 010	10,00	152 865	60,419	65,60	65,60	10 027 944,00	1	0
MD14TATE1007	SA "FABRICA DE PRODUSE LACTATE DIN CIMISLIA"	74 965	10,00	15 941	21,265	15,10	15,10	240 709,10	1	0
MD14TIVO1003	SA "TIPOGRAFIA STEFAN - VODA"	12 175	10,00	7 326	60,172	150,00	150,00	1 098 900,00	1	0
MD14VETE1009	SA "VETERANUL"	5 282	10,00	2 157	40,837	175,00	175,00	377 475,00	1	0
MD14VINTI1004	SA "FABRICA DE VIN DIN TELENESTI"	964 815	10,00	3 589	0,372	10,00	10,00	35 890,00	1	0
MD14ZIDC1001	SA "ZIDARUL - CUPCINI"	62 964	10,00	704	1,118	0,70	0,70	492,80	1	0
MD14ZIMB1001	SA "ZIMBRU-NORD"	168 211	15,00	116 454	69,231	88,50	88,50	10 306 179,00	1	0
TOTAL:				2 585 405				76 560 940,40	33	

VÎNZARE-CUMPĂRARE CONFORMITATE CU CONDIȚIILE SPECIALE
КУПЛЯ-ПРОДАЖА В СООТВЕТСТВИИ СО СПЕЦИАЛЬНЫМИ УСЛОВИЯМИ

ISIN	Denumirea SA Наименование АО	Nr. de acțiuni în emisiune, un. Кол. акций в эмиссии, шт.	Valoarea nominală, lei Номинальная стоимость, лей	Nr. de acțiuni tranzacționate, un. Количество акций в сделках, шт.	% din volumul emisiunii, % от эмиссии	Prețul, lei Цена, лей		Volumul tranzacționat, lei Объем сделок, лей	Numărul de tranzacții, un. Количество сделок, шт.	Nivelul de cotare Уровень лист.
						min. мин.	max. макс.			
MD14BARS1003	SA "BASARABIA-NORD"	823 735	20,00	119 461	14,502	27,63	27,63	3 300 707,43	5	2
MD14COAR1006	SA "COMBINATUL DE ARTICOLE DIN CARTON"	295 088	50,00	58 133	19,700	7,00	7,00	406 931,00	2	0
MD14FDPO1002	SA "FABRICA DE PAINE ORHEI"	135 013	10,00	62 850	46,551	16,00	16,00	1 005 600,00	1	0
MD14SOGU1007	SA "PROMSTROI - GRUP"	917 129	10,00	47 000	5,125	5,00	5,00	235 000,00	1	0
MD14TAXI1007	SA "TAXI SERVICE"	314 560	10,00	157 831	50,175	33,69	33,69	5 317 326,39	4	0
MD14VITR1000	SA "VINIA TRAIAN"	124 986	50,00	60 046	48,042	8,00	8,00	480 368,00	1	0
TOTAL:				505 321				10 745 932,82	14	



**VALORI MOBILIARE ALE EMITENȚILOR
ADMISE SPRE CIRCULAȚIE LA BURSA LA 31.12.07
ЦЕННЫЕ БУМАГИ ЭМИТЕНТОВ,
ДОПУЩЕННЫЕ К ОБРАЩЕНИЮ НА БИРЖЕ НА 31.12.07**

ISIN	Denumirea SA Наименование АО	Volumul emisii- un. эмиссии, шт.	Val. nominală a unei valori mobiliare, lei Ном. стоим. ценной бумаги, лей	Ad- mi- te- rea До- пуск
1	2	3	4	5
	Listing (Nivelul I)			
MD14AGIB1008	BC "MOLDOVA-AGROINDBANK" SA	1 037 634	200,00	B+D
MD14BECM1002	BC "BANCA DE ECONOMII"	5 851 691	5,00	B+D
MD14BSOC1004	BC "BANCA SOCIALA" S.A.	576 411	100,00	B+D
MD14EJRB1005	BC "EUROREDITBANK"	10 800 000	10,00	B+D
MD14INPV1008	BC "INVESTPRIVATBANK" SA	876 000	100,00	B+D
MD14MBSI1000	BC "MOBIASBANCA" SA	7 115 850	10,00	B+D
MD14MICB1008	BC "MOLDINDCONBANK" SA	374 380	100,00	B+D
MD14VST1003	IM "EFES VITANTA MOLDOVA BREWERY" SA	1 447 922	25,00	B+D
MD24BECM1000	BC "BANCA DE ECONOMII"	75 745	1,00	B+D
MD24INPV1006	BC "INVESTPRIVATBANK" SA	240 000	10,00	B+D
MD24MICB2004	BC "MOLDINDCONBANK" SA	33 480	10,00	B+D
MD24MICB3002	BC SA "MOLDINDCONBANK"	400 000	10,00	B+D
	Listing (Level II)			
MD14BARS1003	SA "BASARABIA-NORD"	823 735	20,00	B+D
MD14DACH1001	SA IM MOLDO - RUSA "DAAK - HERMES"	507 528	20,00	B+D
MD14FLAU1001	SA "FLOAREA SOARELUI"	740 794	20,00	B+D
MD14IPTS1003	SA "IPTHE"	1 250 663	10,00	B+D
MD14PRES1003	SA "MOLDPRESA"	49 995	24,00	B+D
MD14PROC1009	SA "PRODUSE CEREALIERE"	60 531 413	1,00	B+D
MD14SCOM1001	SA "UNIVERSCOM"	475 544	10,00	B+D
MD14VCTB1004	BC "VICTORIABANK" S.A.	3 200 000	10,00	B+D
MD24FLAU1009	SA "FLOAREA SOARELUI"	4 184	20,00	B+D
MD24PRES1001	SA "MOLDPRESA"	9 999	24,00	B+D
MD24PRES2009	SA "MOLDPRESA"	6 666	24,00	B+D
	Non-Listing			
MD14ABAC1000	SA "AVICOLA - ABACLIA"	2 126 728	4,00	B+D
MD14ACAL1008	SA "DAAK - ALFA"	85 296	1,00	B+D
MD14ACOC1003	SA "ACORD"	14 865	20,00	B+D
MD14ACTI1002	SA "DACIA-CONSTRUCTORUL"	8 019	20,00	B+D
MD14ACVA1004	SA "SANTACRIN"	14 955	1,00	B+D
MD14ACVA1006	SA "ACVARIUM"	52 238	10,00	B+D
MD14AGAT1006	SA "AGAT"	2 866 456	10,00	B+D
MD14AGBU1002	SA "AGROVIN BULBOACA"	5 314 507	4,00	B+D
MD14AGCE1001	SA "APROTEH - CEREALE"	18 571	10,00	B+D
MD14AGCO1009	SA "ANGROGOSCOM"	408 360	10,00	B+D
MD14AGFA1002	SA "AGROSERVICE FALESTI"	42 885	10,00	B+D
MD14AGMC1001	SA "AGROMECC"	121 931	10,00	B+D
MD14AGON1006	SA "ARGON-SIGMA"	52 302	10,00	B+D
MD14AGPR1001	SA "PIESE AGRO-PRIM"	322 258	9,00	B+D
MD14AGRN1003	SA "AGROMASINA"	1 397 351	10,00	B+D
MD14AGRO1002	SA "AGROINTEH-FRIG"	144 750	10,00	B+D

B - BVM,

B+D

BVM+DNVM

1	2	3	4	5
MD14AGTE1002	SA "AGROTEHNICA - INVEST"	398 760	10,00	B+D
MD14AGTH1009	SA "AGROTEHNICA"	138 956	10,00	B+D
MD14AGTJ1007	Directia lucrarilor de dare in exploatare "AGROMONTAJ" SA	530 017	11,00	B+D
MD14AGTN1001	SA "AGROTEHNICA"	27 240	35,00	B+D
MD14AGUN1008	SA "AGROSERVICE - UNGHENI"	215 000	5,00	B+D
MD14AGZA1008	SA "AGROMECC - ZABRICEI"	37 243	10,00	B+D
MD14AIND1007	SA "AGROINDMAS"	112 063	20,00	B+D
MD14ALCM1004	SA "ALCMENA"	7 024	10,00	B+D
MD14ALET1005	SA "ALET"	152 379	10,00	B+D
MD14ALFA1005	SA CENTRUL TEHNIC COMERCIAL "ALFA"	68 852	15,00	B+D
MD14ALIM1008	SA IM "ALIMCOM"	1 378 328	10,00	B+D
MD14ALLA1007	SA "AVICOLA "GALLINULA"	446 124	10,00	B+D
MD14ALNI1007	SA "ALFA NISTRU"	127 622	10,00	B+D
MD14AMAS1009	SA "ALIMENTARMAS"	2 435 654	10,00	B+D
MD14AMBA1008	SA "AMBALAJ BULBOACA"	233 978	10,00	B+D
MD14AMEL1002	SA "AMELIORATOR 23"	61 660	43,00	B+D
MD14AMOI1005	SA "TOMAI - VIN"	205 029	10,00	B+D
MD14AMTR1009	SA "AUTOMOTOTRANS"	44 850	15,00	B+D
MD14ANCM1002	SA "JANCOM"	95 779	10,00	B+D
MD14ANED1001	SA "DRUM-DRENAJ"	187 590	3,00	B+D
MD14ANEL1001	SA "ELEGANTA"	46 986	10,00	B+D
MD14ANGE1008	SA "ANGELICA R"	54 413	1,00	B+D
MD14ANGR1003	SA "ANGROCONSTRUCTIA"	136 099	10,00	B+D
MD14ANIM1006	SA "AGRO-IMPEX"	6 187	50,00	B+D
MD14ANSP1001	SA "Baza de Transport Auto nr.26"	36 365	40,00	B+D
MD14ANTO1001	SA "ANTICOR"	38 977	55,00	B+D
MD14ANVH1005	SA "MANVIN"	604 095	10,00	B+D
MD14APAR1007	SA "APARAT"	486 097	1,00	B+D
MD14APEX1005	SA "APEX"	167 161	20,00	B+D
MD14APPH1001	SA "API"	643 326	10,00	B+D
MD14APRO1001	SA "APROMAS"	845 932	10,00	B+D
MD14AQUA1001	SA "AQUA PRUT"	214 317	9,00	B+D
MD14ARAC1002	SA "FERTILITATEA - TARACLIA"	64 200	10,00	B+D
MD14ARAL1001	SA "UZINA TURNATORIE ARALIT"	104 753	21,00	B+D
MD14ARCC1000	SA "ARC-2"	8 681	6,00	B+D
MD14ARHL1004	SA "HOLDA ARGINTIE"	278 363	5,00	B+D
MD14ARIT1005	SA "MARITA"	2 500 000	1,00	B+D
MD14ARRV1000	SA "INTREPRINDEREA DE REPARATIE SI DESERVIRE A TEHNICII DIN EDINET"	91 407	20,00	B+D
MD14ARTE1009	SA "ARTEZIANA-17"	104 984	5,00	B+D
MD14ARTI1005	SA "ARTIMA"	2 462 583	4,00	B+D
MD14ARTU1009	SA "RAUT"	7 046 577	7,00	B+D
MD14ARTZ1004	SA "ARTIZANA"	61 521	30,00	B+D
MD14ARUL1007	SA "ZIDARUL ISCUSIT"	104 788	10,00	B+D
MD14ASCA1001	SA "CARAT"	19 940	100,00	B+D
MD14ASCC1009	SA "CRIOCONSTRUCTIA"	1 458 037	1,00	B+D
MD14ASCH1004	SA "ASCHIM"	2 379 602	10,00	B+D
MD14ASCI1003	SA "ASICON"	95 610	10,00	B+D
MD14ASIP1008	SA "ASITO-INVEST-PRIM"	49 890 800	1,00	B
MD14ASPA1006	SA "ASPA"	1 335 900	10,00	B+D
MD14ASTR1003	SA "ASTRAEA"	48 709	5,00	B+D
MD14ASUM1005	SA "ASUMOB"	73 970	1,00	B+D
MD14ATBB1000	SA "BAZA DE TRANSPORT AUTO NR.20 DIN NISPORENI"	257 504	10,00	B+D
MD14ATBS1001	SA "BAZA DE TRANSPORT AUTO Nr.36"	167 216	10,00	B+D
MD14ATEH1001	SA "ATC AGROTEHCOMERT"	29 638	100,00	B+D
MD14ATRB1002	SA "BTA nr.24"	117 515	10,00	B+D
MD14ATSE1008	SA "ITA-SERVIS"	108 625	10,00	B+D



1	2	3	4	5
MD14ATSU1008	SA "JUSTA"	19 270	50,00	B+D
MD14AUB11000	SA "COMBINATUL AUTO nr.4 DIN CHISINAU"	693 799	10,00	B+D
MD14AURA1000	SA "FLORENTINA-AURA"	32 138	1,00	B+D
MD14AURP1003	SA "AUTOSERVICE PIRLITA"	47 039	5,00	B+D
MD14AUTD1005	SA "AUTODRUM CAHUL"	890 830	10,00	B+D
MD14AUTM1004	SA "AUTOMAT"	125 104	10,00	B+D
MD14AUTR1009	SA "AUTO-REAL"	313 505	1,00	B+D
MD14AUTS1008	SA "AUTOSERVICE"	48 441	10,00	B+D
MD14AUN1000	SA "AUTOCAR -TRANZIT"	18 676	35,00	B+D
MD14AUVA1004	SA "AUTOINVEST - VAIRA"	18 508	1,00	B+D
MD14AVAD1005	SA "AVICOLA - VADUL - LUI - VODA"	9 303 295	1,00	B+D
MD14AVBU1003	SA "AVICOLA - BUCOVAT"	811 669	10,00	B+D
MD14AVCO1000	SA "AVICOLA "	566 906	10,00	B+D
MD14AVDI1007	SA "AVICOLA - CODRU"	131 803	27,00	B+D
MD14AVFI1005	SA "AVICOLA ROSSO SL"	729 473	10,00	B+D
MD14AVNI1005	SA "AVICOLA DIN BANESTI"	701 824	10,00	B+D
MD14AVOI1004	SA "AVICOLA-BSTA"	127 341	9,00	B+D
MD14AVOR1003	SA "AVIS PRIM"	1 038 420	7,00	B+D
MD14AVTA1007	SA "AVICOLA - ORHEI"	225 129	10,00	B+D
MD14AVTE1003	SA "AVICOLA - TALMAZ"	634 375	10,00	B+D
MD14AVVA1003	SA "ACVA - BALTI"	5 006 084	1,00	B+D
MD14BACA1000	SA "ANGROBACANIE"	2 074 340	1,00	B+D
MD14BACT1002	SA "BJC"	444 520	15,00	B+D
MD14BALT1008	SA IM "BALTEANCA"	9 103	21,00	B+D
MD14BAPA1005	SA "BAS - APARAT"	3 699 480	7,00	B+D
MD14BARA1003	SA "BAZA DE TRANSPORT AUTO NR.28"	218 273	10,00	B+D
MD14BARD1000	Intreprinderea Mixta Fabrica de Vmuri "VINARIA BARDAR" SA	81 653	10,00	B+D
MD14BARM1009	SA "BETON ARMAT"	156 699	35,00	B+D
MD14BASA1002	SA "BASARABIA"	760 819	10,00	B+D
MD14BASE1008	SA "BASARABEASCA - SERVICE"	2 028 716	1,00	B+D
MD14BAS11004	SA "BASARABIA"	95 700	4,00	B+D
MD14BAST1001	SA "BASTINA"	87 033	40,00	B+D
MD14BATT1003	SA "BASTINA"	339 537	8,00	B+D
MD14BAZA1003	SA "AUTOMOBILIST BALTI"	1 461 437	1,00	B+D
MD14BCEM1000	SA "BAZA TRANSPORTULUI AUTO NR. 14 DIN FLORESTI"	71 041	15,00	B+D
MD14BCON1009	SA "COMBINATUL AUTO nr. 1"	463 956	10,00	B+D
MD14BECL1003	SA "BICON"	138 214	10,00	B+D
MD14BELR1006	SA "BERECHET-CIADIR-LUNGA"	3 417 100	4,00	B+D
MD14BEMA1004	SA "BALMETREUT"	92 510	10,00	B+D
MD14BEON1007	SA "BECON"	16 302	10,00	B+D
MD14BERE1005	SA "BERE UNITANC"	284 610	10,00	B+D
MD14BERU1001	SA "BELSUGUL TARIT"	88 219	5,00	B+D
MD14BETA1007	SA "BETON ARMAT"	136 908	25,00	B+D
MD14BETO1001	SA "ARTICOLE DE BETON ARMAT"	838 500	12,00	B+D
MD14BEUL1001	SA "CURCUBEUL LEGUMELOR"	15 623	10,00	B+D
MD14BFCM1001	SA "BANCA DE FINANTE SI COMERT"	929 000	100,00	B+D
MD14BICO1006	SA biroul specializat de constructie a tractoarelor "BICOTRA"	31 635	20,00	B+D
MD14BINO1003	SA "BALINDMONTAJ"	69 835	10,00	B+D
MD14BIOC1006	SA "UZINA BIOCHIMICA DIN BALTI"	241 489	15,00	B+D
MD14BITA1003	SA "ORBITA 9"	109 562	1,00	B+D
MD14BOTA1005	SA "BOTANICA"	219 092	1,00	B+D
MD14BOTR1006	SA "BOTRITIS"	218 684	10,00	B+D
MD14BFS1008	SA "Biroul Principal Specializat de Proiectari in domeniul complexelor de masini pentru mecanizarea			
MD14BRAG1007	lucrari in livezi, vii,pepiniere si plantatii de arbusii fructiferi" (B.P.S.P.)	12 187	47,00	B+D
MD14BRAR1004	SA "BRIAGROTRANS"	56 921	10,00	B+D
MD14BRIS1005	SA "LIBRARUL"	295 488	1,00	B+D
MD14BRNO1002	SA "BRISCO"	34 862	35,00	B+D
MD14BRSE1009	SA "AVICOLA DIN BRINZENII - NOI"	380 919	10,00	B+D
MD14BSUIOC1002	SA "BRISERVICE"	35 600	10,00	B+D
MD14BTAB1000	SA "BUSUIOC - SUD"	25 088	20,00	B+D
MD14BTAC1009	SA "BAZA DE TRANSPORT AUTO 27"	119 749	10,00	B+D
MD14BTAE1007	SA "BAZA DE TRANSPORT AUTO NR.31 CHISINAU"	276 777	10,00	B+D
MD14BTAR1002	SA "BAZA DE TRANSPORT AUTO NR.12 EDINET"	122 599	10,00	B+D
MD14BTAT1000	SA "BAZA DE TRANSPORT AUTO NR.17"	113 239	10,00	B+D
MD14BTBU1002	SA "BAZA DE TRANSPORT AUTO - 7"	77 502	10,00	B+D
MD14BUCO1000	SA "BAZA DE TRANSPORT AUTO NR.7 IALOVENI"	146 606	10,00	B+D
MD14BUCU1002	SA "BUCOVINA"	17 935	50,00	B+D
MD14BUDI1006	SA "BUCURIA"	4 850	1,00	B+D
MD14BUSU1004	SA "BUNA DISPOZITIE"	2 169 192	10,00	B+D
MD14BUTO1001	SA "BUGEAC IALLARI"	103 293	10,00	B+D
MD14BZAS1003	SA "BUSUIOC"	60 395	16,00	B+D
MD14BZST1002	SA "BUTOIAS"	37 273	25,00	B+D
MD14CAAA1006	SA "BAZA DE TRANSPORT AUTO nr.35 DIN SINGEREI"	326 792	1,00	B+D
MD14CAHA1004	SA "BAZA DE TRANSPORT AUTO nr.23 DIN TARACLIA"	108 322	10,00	B+D
MD14CALA1008	SA "BAZA DE inchiriere a activelor neutilizate "CAAN"	55 870	10,00	B+D
MD14CALC1006	SA "CA-2830"	3 051 083	10,00	B+D
MD14CAMN1002	SA "CARAHASANI-VIN"	316 756	15,00	B+D
MD14CAND1003	SA "CARITATE"	141 986	10,00	B+D
MD14CARP1005	SA "SERVICE-AGRO-CALARASI"	72 212	1,00	B+D
MD14CART1001	SA "CALCAR"	10 890	50,00	B+D
MD14CATE1006	SA "CAMELIA"	30 707	50,00	B+D
MD14CEAD1004	SA "CAMION"	41 300	10,00	B+D
MD14CEBA1006	SA "DRUMURI - CANTEMIR"	245 070	10,00	B+D
MD14CECA1005	SA "CARACUDA HINCESTI"	136 900	10,00	B+D
MD14CECI1007	SA "CARIERA DE GRANIT SI PIETRIS DIN SOROCA"	219 045	10,00	B+D
MD14CEDL1001	SA "FLOARE - CARPET"	653 225	9,00	B+D
MD14CEMT1002	SA "DROCHIA CARTE"	6 086 209	6,00	B+D
MD14CENT1001	SA "CATINCUTA"	65 050	5,00	B+D
MD14CENU1008	SA "COMBINATUL AUTO 7"	201 924	20,00	B+D
MD14CEPU1006	SA "CEADIR-PETROL"	61 999	1,00	B+D
MD14CERA1008	SA "COMBINATUL AUTO 7"	161 559	15,00	B+D
MD14CERF1003	SA "BAZA DE TRANSPORT AUTO Nr. 18"	256 594	11,00	B+D
MD14CERS1008	SA "CIOCANA"	69 536	5,00	B+D
MD14CEST1002	SA "SUCCES"	185 141	10,00	B+D
MD14CEVA1006	SA "CEADIR-PETROL"	137 171	10,00	B+D
MD14CEWA1006	SA "OCEAN"	100 000	10,00	B+D
MD14CEXA1005	IM SA "CEBA-VIN"	383 313	10,00	B+D
MD14CEY1007	SA "CEREALE CAHUL"	957 110	10,00	B+D
MD14CEZ1001	SA "CEREALE - CIM"	177 295	10,00	B+D
MD14CEZL1001	SA "INTREPRINDEREA DE COLECTARE SI DEFACERE - FALESTI"	67 944	10,00	B+D
MD14CEZM1002	SA "LAFARGE CIMET (MOLDOVA)"	9 889 009	30,00	B+D
MD14CEZP1006	SA "CENTRUL II"	203 749	1,00	B+D
MD14CEZS1008	SA "CENUSAREASA"	247 339	5,00	B+D
MD14CEZT1006	SA "CEREALE-PRUT"	1 434 176	15,00	B+D
MD14CEZU1003	SA "CERAMICAT"	923 610	20,00	B+D
MD14CEZV1008	SA "CEREALE FLOR"	1 801 625	10,00	B+D
MD14CEZW1008	SA "CEREALE-SOLDANESTI"	92 583	10,00	B+D

B - BVM, B+D - BVM+DNVM



1	2	3	4	5
MDI4CETH1009	SA "CENTRUL TEHNIC"	133 058	20,00	B+D
MDI4CEVU1008	SA "CEREALE - VULCANESTI"	497 424	8,00	B+D
MDI4CFAR1007	SA "VINCA-FARM"	183 721	1,00	B+D
MDI4CHID1003	SA "DRUMURI - CHISHINAU"	401 527	10,00	B+D
MDI4CHIH1009	SA "CHIHILIMBAR-NORD"	25 159	1,00	B+D
MDI4CHIL1003	SA "CHILIM"	270 256	5,00	B+D
MDI4CICK1009	SA "CICEC"	62 486	15,00	B+D
MDI4CICU1007	SA "PISCICULTORUL"	79 796	10,00	B+D
MDI4CILX1003	SA "CILIX"	16 364	10,00	B+D
MDI4CIMA1009	SA "ICAM"	3 188 520	5,00	B+D
MDI4CIMI1006	SA "DRUMURI-CIMISLIA"	114 900	10,00	B+D
MDI4CIMI1001	AVICOLA "CIMGALLUS" SA	46 874	47,00	B+D
MDI4CIMI1008	SA "CIMTRANS SERVICE"	49 447	10,00	B+D
MDI4CIOC1005	SA "CIOC-MAIDAN-VIN"	114 386	10,00	B+D
MDI4CIRS1004	SA "CHIRSOVA"	1 156 876	8,00	B+D
MDI4CITX1005	SA "CITRO-IMPEX"	119 060	1,00	B+D
MDI4CIUA1009	IM "CIUMAI" SA	171 500	100,00	B+D
MDI4CLAR1009	SA "CLARITATE"	3 901 235	1,00	B+D
MDI4CLEM1000	SA "COMBINATUL DE PRELUCRARE A LEMNULUI"	77 143	10,00	B+D
MDI4CLIA1000	SA "TARACLIA AGROSAB"	42 485	10,00	B+D
MDI4CMCD1002	SA "COLOANA MOBILA MECANIZATA DE CONSTRUCTIE A DRUMURILOR nr.6"	73 072	10,00	B+D
MDI4CMFT1001	SA "COMFORT"	25 550	10,00	B+D
MDI4CMM1000	SA "CMM nr.28"	57 979	9,00	B+D
MDI4CMM1000	SA "COLOANA MOBILA MECANIZATA DE DRUMURI NR. 8 LIPCANI"	83 769	10,00	B+D
MDI4CMOB1000	SA "CASA MOBILEI"	144 039	20,00	B+D
MDI4CNFL1008	SA "CONSTRUCTORUL"	198 175	10,00	B+D
MDI4CNTL1002	SA "CONSTRUCTORUL-SUD"	5 280	35,00	B+D
MDI4COAN1000	SA "CODREANCA"	7 894	10,00	B+D
MDI4COAR1006	SA "COMBINATUL DE ARTICOLE DIN CARTON"	295 088	50,00	B+D
MDI4COBA1004	SA "CARIERA COBANI"	56 193	10,00	B+D
MDI4COBU1000	SA "CARIERA COBUSCA"	148 210	15,00	B+D
MDI4COBZ1005	SA "COBZAR"	42 180	5,00	B+D
MDI4CODE1008	SA "INTREPRINDEREA DE COLECTARE SI DESFACERE LEOVA"	96 304	10,00	B+D
MDI4CODR1003	SA "CODREANCA"	181 086	10,00	B+D
MDI4COLM1008	SA "COLOANA MECANIZATA MOBILA"	31 366	50,00	B+D
MDI4COLN1007	SA "COLOANA AUTO 2811"	173 876	10,00	B+D
MDI4COLS1002	SA "COLASS"	256 702	10,00	B+D
MDI4COMC1009	SA "COMCON VICTORIA"	16 735	33,00	B+D
MDI4COMF1006	SA "COMBINATUL DE COLECTARE SI PRELUCRARE A CEREALELOR DIN FALESTI"	2 584 918	1,00	B+D
MDI4COML1008	SA "INCOMLAC"	644 045	50,00	B+D
MDI4COMT1000	SA "COMTIRAS"	30 287	15,00	B+D
MDI4COMU1007	SA "TRANSCOMUNICATII"	335 000	10,00	B+D
MDI4CONA1000	SA "CONASATOR"	173 876	10,00	B+D
MDI4CONB1009	SA "CONSTRUCTORUL"	658 501	30,00	B+D
MDI4CONC1008	SA "CONSOCIUL"	642 285	10,00	B+D
MDI4CONF1005	SA "FLORESTEANCA"	32 436	24,00	B+D
MDI4CONI1002	SA "CHISINAU - CONINVEST"	103 772	35,00	B+D
MDI4CONM1006	SA "CONMEC"	299 608	10,00	B+D
MDI4CONO1004	SA "CONSMONT"	194 993	10,00	B+D
MDI4COPA1008	SA "INTREPRINDEREA DE COLECTARE A VITELOR SI A PASARILOR"	40 344	10,00	B+D
MDI4COPB1007	SA "COMBINATUL DE PINE DIN BALTI"	2 508 043	9,00	B+D
MDI4CORC1004	SA "CONSTRUCTII RUTIERE"	181 547	8,00	B+D
MDI4CORGI1000	SA "INCORGAZ"	271 582	10,00	B+D

1	2	3	4	5
MDI4CORM1002	SA DE PRODUCERE A NUTRETURILOR "COMBICORM"	71 333	14,00	B+D
MDI4CORU1002	SA "CONSTRUCTIA 24"	77 101	10,00	B+D
MDI4COSD1002	SA "CONCORDIA"	86 222	10,00	B+D
MDI4COSO1009	SA "CONCORDIA-SOR"	283 907	1,00	B+D
MDI4COST1004	SA "CONCORD - STRASENI"	139 432	12,00	B+D
MDI4COSZ1006	SA firma comerciala "COSINZEANA"	618 105	1,00	B+D
MDI4COTA1004	SA "COLECTANIM"	48 880	1,00	B+D
MDI4COTR1005	SA "AUTOSERVICE SI COMERCI"	91 967	15,00	B+D
MDI4COUN1006	SA "COVOARE-UNGHENI"	2 632 762	10,00	B+D
MDI4COVU1002	SA "COMBINATUL DE VINURI DIN TARACLIA"	1 623 377	10,00	B+D
MDI4COVU1006	SA "AVICOLA - VULCANESTI"	1 117 415	5,00	B+D
MDI4CPCC1000	SA "COMBINATUL DE PRODUSE CEREALIERE DIN CHISINAU"	3 997 422	29,00	B+D
MDI4CPLB1000	SA "COMBINATUL DE PRELUCRARE A LEMNULUI"	1 705 606	1,00	B+D
MDI4CRIC1002	SA "MAGAZINUL "CRICOVA"	162 704	1,00	B+D
MDI4CRIF1009	IM "CRISTAL FLOR" SA	1 423 341	20,00	B+D
MDI4CRIN1009	SA "FARMACIA LA CRINGUSOR"	100 000	1,00	B+D
MDI4CRIS1004	SA "CUPCINI - CRISTAL"	2 921 420	10,00	B+D
MDI4CRIU1000	SA "AGROSERVICE CRUILENI"	1 933 023	1,00	B+D
MDI4CRUM1004	SA "DRUM-96"	1 634	100,00	B+D
MDI4CSDM1004	SA "COLOANA SPECIALIZATA DE MONTARE NR.1"	43 179	10,00	B+D
MDI4CSMB1006	SA "COLOANA SPECIALIZATA MECANIZATA MOBILA-67"	157 727	13,00	B+D
MDI4CTEC1004	SA "AUTOCOMERT-SERVICE"	176 751	16,00	B+D
MDI4CTEL1003	SA "CONSTRUCTORUL-TELENESTI"	93 422	10,00	B+D
MDI4CUBE1002	SA "CURCUBEU"	19 899	2,00	B+D
MDI4CUNG1006	SA "CERAMICA UNGHENI"	76 369	10,00	B+D
MDI4CUNO1006	SA "CURCUBEU-NORD"	151 584	1,00	B+D
MDI4CUPC1008	SA "CEREALE CUPCINI"	1 493 033	10,00	B+D
MDI4CUTU1002	SA magazinul "MICUTUL"	29 685	7,00	B+D
MDI4CZOM1002	SA "CZOM"	750 612	5,00	B+D
MDI4DAAO1004	SA "DAAC - ORIZONTUL"	72 075	1,00	B+D
MDI4DACA1008	SA "DACIA LY"	256 587	15,00	B+D
MDI4DACC1000	SA "DACIA UNIVERSAL BULBOACA"	368 624	10,00	B+D
MDI4DALI1009	SA "DALIA"	129 088	10,00	B+D
MDI4DANA1005	SA "DANA"	165 179	25,00	B+D
MDI4DANI1007	SA "DANIEL - P"	68 463	5,00	B+D
MDI4DARD1008	SA "DAR"	283 510	4,00	B+D
MDI4DASA1006	SA "DAAC - SURA"	8 404	1,00	B+D
MDI4DAVI1007	SA "DAAC-VICTORIA"	1 936 659	1,00	B+D
MDI4DCRR1000	SA "DIRECTIA DE CONSTRUCTII SI REPARATII RUTIERE - ORHEI"	23 805	10,00	B+D
MDI4DELT1002	SA "REAL - DELTA"	2 677	1,00	B+D
MDI4DERN1002	SA "CONCOM-MODERN"	280 422	6,00	B+D
MDI4DERV1002	SA "DESERVIRE"	84 811	10,00	B+D
MDI4DESV1001	SA TIPOGRAFIA "RAZA DE SUD"	56 434	10,00	B+D
MDI4DEUN1007	SA "DESERVIRE"	74 001	10,00	B+D
MDI4DIAN1007	SA "FABRICA DE UNT DIN TARACLIA"	346 722	20,00	B+D
MDI4DICU1002	SA "FABRICA DE CONFECTII DIANA"	154 868	10,00	B+D
MDI4DIME1004	SA "D - INVEST - CIOCANA"	56 741	1,00	B+D
MDI4DINS1007	SA "DIMECON-11"	538 543	7,00	B+D
MDI4DION1001	SA "DJONISIMUS"	344 922	10,00	B+D
MDI4DIRE1009	SA "DJONYOSOS-MERENI"	689 148	10,00	B+D
MDI4DNOR1000	SA "DIRECOM"	131 567	10,00	B+D
MDI4DOFI1001	SA "DANA NORD"	207 363	1,00	B+D
MDI4DOIA1006	SA "DORINTA-FIX"	213 299	1,00	B+D
	SA "DOINA"	223 101	1,00	B+D

B - BVM, B+D - BVM+DNVM



1	2	3	4	5	1	2	3	4	5	
MD14D01D1003	SA "DOINA"	37 926	10,00	B+D	MD14FAOL1009	SA "FABRICA DE CONSERVE OLANESTI"	1 533 770	10,00	B+D	
MD14D01L1003	SA "PRODUSE AGRICOLE"	25 000	5,00	B+D	MD14FAPM1007	SA "FABRICA DE PRODUSE CHIMICE DE UZCAZNIC"	341 249	38,00	B+D	
MD14DOND1006	SA "INTREPRINDEREA DE COLECTARE SI DESFACERE DIN DONDUSENI"	156 468	30,00	B+D	MD14FARM1005	SA "FARMACO"	649 627	37,00	B+D	
MD14DONU1005	SA "BAZA DE TRANSPORT AUTO Nr.9 DIN DONDUSENI"	111 768	10,00	B+D	MD14FASE1004	SA "FABRICA DE CONSERVE DIN CALARASI"	315 704	50,00	B+D	
MD14DOOV1003	SA "PLODOOVOSCI"	23 688	9,00	B+D	MD14FATE1003	SA "FABRICA DE MATERIALE DE CONSTRUCTII "DIN ORHEI"	379 807	10,00	B+D	
MD14DOST1003	SA "DOST"	150 021	10,00	B+D	MD14FATN1002	SA "FABRICA DE FERMENTARE A TUTUNULUI DIN ORHEI"	924 305	20,00	B+D	
MD14DOVA1009	SA "MOLDOVAINTRANS"	82 102	10,00	B+D	MD14FBAS1007	SA "FARMACIA NR.57 BASARABEASCA"	414 878	1,00	B+D	
MD14DRBI1002	SA "DRUMURI-BRICENI"	7 828	10,00	B+D	MD14FBOR1002	SA "VINDECEA LG"	254 486	5,00	B	
MD14DREN1002	SA "CODRENI-COM"	85 067	10,00	B+D	MD14FCOJ1001	SA "FABRICA DE VIN COJUSNA"	70 584	10,00	B+D	
MD14DRFE1002	SA "DRUMURI-FALESTI"	140 942	10,00	B+D	MD14FDCA1003	SA "FABRICA DE CONSERVE DIN ANENII - NOI"	366 788	40,00	B+D	
MD14DRMB1006	SA "DRUMURI-BALTI"	70 701	10,00	B+D	MD14FDVC1008	SA "FABRICA DE PAINA ORHEI"	135 013	10,00	B+D	
MD14DRMN1001	SA "DRUMURI-DONDUSENI"	85 586	10,00	B+D	MD14FDVO1002	SA "FABRICA DE VINURI DIN COSTESTI"	43 764	20,00	B+D	
MD14DROJ1006	SA "DRUMURI-OCNITA"	361 424	20,00	B+D	MD14FDVY1002	SA "FABRICA DE VINURI DIN VULCANESTI"	58 827	50,00	B+D	
MD14DROJ1008	SA IM "FABRICA DE DROJII DIN CHISINAU"	2 402 701	10,00	B+D	MD14FECC1003	SA "CRIOFERTILITATE"	913 979	1,00	B+D	
MD14DRSE1007	SA "SEMINTE - NORD"	69 174	10,00	B+D	MD14FECC1008	SA Fabrica Elemente de Constructii	168 852	10,00	B+D	
MD14DRTE1006	SA "DRUMURI - TELENESTI"	192 543	4,00	B+D	MD14FEIA1006	SA "FERTILITATEA - IALOVENI"	41 322	14,00	B+D	
MD14DRUC1005	SA "CODRU"	24 929	8,00	B+D	SA Farmacia "FILOMELA"	30 205	10,00	10,00	B+D	
MD14DSRM1007	SA "DSRM-3"	31 275	8,00	B+D	MD14FERA1005	SA "FERTILITATEA - SUD"	81 670	10,00	B+D	
MD14DURL1004	SA "UZINA EXPERIMENTALA MECANIZATA"	24 929	10,00	B+D	MD14FERC1003	SA "FERTILITATEA - COMRAT"	142 760	7,00	B+D	
MD14DUSE1002	SA "TIPOGRAFIA - DONDUSENI"	11 509	10,00	B+D	MD14FERH1008	SA "FERTILITATEA - HINCESTI"	206 239	10,00	B+D	
MD14DVNI1002	SA "DIASET-VIN"	52 988	50,00	B+D	MD14FERM1001	SA "FERMENTITUTUN"	868 629	20,00	B+D	
MD14ECNT1001	SA "ECHIPAMENT"	13 712	10,00	B+D	MD14FERT1004	SA "FERTILITATEA - MARCULESTI"	658 121	2,00	B+D	
MD14ECON1006	SA "MECONS"	10 669	10,00	B+D	MD14FEST1003	SA "FORESTCOM"	146 492	10,00	B+D	
MD14EDEL1009	SA "EDELVAIS"	85 405	1,00	B+D	MD14FETS1003	SA "FERTILITATEA - STRASENI"	193 321	10,00	B+D	
MD14EDIF1003	SA "EDIFICIU"	64 662	10,00	B+D	MD14FIJA1001	SA "FINISAJ"	27 116	10,00	B+D	
MD14EDIL1005	SA "EDILITATE"	519 089	10,00	B+D	MD14FIER1007	SA "FRATIE - 94"	14 285	10,00	B+D	
MD14EDUM1008	SA "DRUMURI - EDINET"	233 937	10,00	B+D	MD14FIMA1006	SA "SANFARM-PRIM"	449 233	10,00	B+D	
MD14EGAP1006	SA "MEGA PRIM"	8 791 872	4,00	B+D	MD14FITM1007	SA "FIRMA DE PRODUCERE SI COMERT ABC"	500 000	1,00	B+D	
MD14EKIN1004	SA "EKINI"	1 549 885	6,00	B+D	MD14FITN1004	SA "FITING"	455 733	20,00	B+D	
MD14ELEC1000	SA "ELECTROTEHNICA"	18 747	15,00	B+D	MD14FIVA1005	SA "FISS-VALERIA"	6 760	10,00	B+D	
MD14ELEG1006	SA "ELEGANT - S"	12 119	10,00	B+D	SA "FLACARA"	18 783	10,00	10,00	B+D	
MD14ELES1002	SA "ELEGANT-STIL"	54 643	10,00	B+D	SA "FLAMINGO-96"	9 570 662	1,00	1,00	B+D	
MD14ELAJ1008	SA "ELEVATORUL IARGARA"	781 881	5,00	B+D	SA "FLORENI"	1 410 556	10,00	10,00	B+D	
MD14ELIR1009	SA "ELIRI"	348 264	10,00	B+D	SA "FMC - RISCANI"	73 368	50,00	50,00	B+D	
MD14ELOM1006	SA "ELCOM"	109 476	20,00	B+D	SA "FERTILITATEA OCNITA"	86 798	10,00	10,00	B+D	
MD14ELSV1001	SA "ELECTRON SERVICE"	61 049	10,00	B+D	SA "CENTRUL DE CALUL "INFOMAC"	10 117	15,00	15,00	B+D	
MD14ENGI1000	SA "ENERGO-MEDIA-GRUP"	5 529	15,00	B+D	SA "MATERIALE FORESTIERE DE CONSTRUCTIE"	154 889	1,00	1,00	B+D	
MD14EOVA1008	SA "BAZA DE TRANSPORT AUTO nr.25"	32 467	20,00	B+D	SA "FORTUNA"	17 721	10,00	10,00	B+D	
MD14EPAR1003	SA "REPARATII AUTO"	316 515	10,00	B+D	SA "FRAGA"	1 770 959	1,00	1,00	B+D	
MD14ESRO1004	SA "ESTATE GROUP"	5 191 378	4,00	B+D	SA Combinatul de panificatie "FRANZELUTA"	1 779 826	20,00	20,00	B+D	
MD14ETUL1001	SA "FABRICA DE VINURI ETULIA"	68 560	50,00	B+D	SA "FRIGORIFER"	56 110	20,00	20,00	B+D	
MD14EXPE1001	SA "UZINA EXPERIMENTALA DIN CIADIR - LUNGA"	35 111	33,00	B+D	SA "FRIGOSERVICE"	58 705	10,00	10,00	B+D	
MD14EXPR1006	SA "EXPRES-AF"	19 984	1,00	B+D	SA "FRUCTE"	193 349	10,00	10,00	B+D	
MD14EXUP1001	SA "EXUPERI"	68 019	1,00	B+D	A TUTUNULUI DIN CIADIR-LUNGA	329 826	50,00	50,00	B+D	
MD14FAAR1009	SA "AUTOFAR"	52 701	20,00	B+D	SA "FABRICA DE UNT DIN FLORESTI"	879 140	2,00	2,00	B+D	
MD14FABL1004	SA "FABRICA DE INDUSTRIALIZARE A LAPTELUI DIN CAUSENI "	76 510	20,00	B+D	SA "FULGER S.T."	451 793	35,00	35,00	B+D	
MD14FABR1008	SA "FABRICA DE BRINZETURI DIN LEOVA"	97 429	20,00	B+D	SA "FURNIZORUL ABA"	196 394	10,00	10,00	B+D	
MD14FABS1007	SA "FABSQ"	26 304	75,00	B+D	SA "FABRICA DE VINURI LEUSENI"	144 505	10,00	10,00	B+D	
MD14FACO1000	SA "FACONIS"	718 900	20,00	B+D	SA "FABRICA DE VINURI -PRUT"	1 295 988	15,00	15,00	B+D	
MD14FAGC1000	SA "FAG"	63 512	10,00	B+D	SA "FRUNZA"	779 317	10,00	10,00	B+D	
MD14FALA1005	SA "FABRICA DE PRODUSE LACTATE DIN HINCESTI"	192 068	25,00	B+D	MD14GALA1004	SA "GALANTA"	82 108	1,00	1,00	B+D
MD14FANI1005	SA "FABRICA DE CONPECTII ANENII NOI"	210 641	1,00	B+D	MD14GAOA1001	SA "GAOACE"	81 246	7,00	7,00	B+D
MD14FANT1002	SA "FANTEZIA - O"	44 769	10,00	B+D	MD14GATO1000	SA "IRIGATORUL CANTEMIR"	156 387	8,00	8,00	B+D
					MD14GAZA1008	SA "ACVA GAZ"	1 915 167	1,00	1,00	B+D

B - BVM, B+D - BVM+DNVM



1	2	3	4	5
MDI4GAZP1001	SA "GAZPROIECT"	38 850	10,00	B+D
MDI4GBAS1006	SA "BASAVIN-GRUP"	4 100 000	1,00	B+D
MDI4GEOM1003	SA "GEOMACON"	118 009	1,00	B+D
MDI4GERE1000	SA "FABRICA DE VINURI SANGEREI"	424 089	20,00	B+D
MDI4GERU1006	SA "INTREPRINDEREA PENTRU REPARATIA SI DESERVIREA TEHNICII - SINGEREI"	224 527	10,00	B+D
MDI4GETO1006	SA "MECCRATO"	70 191	10,00	B+D
MDI4GIRA1000	Societate de productie si comerț SA "Digrenta"	243 537	1,00	B+D
MDI4GLIE1002	SA "ROADA GLIEI"	499 346	1,00	B+D
MDI4GLOZI1009	SA "GLODENI - ZAHAR"	3 553 936	10,00	B+D
MDI4GMCI1003	SA "GRANAT MCI"	4 087	1,00	B+D
MDI4GONI1008	SA "FABRICA DE ZAHAR GHINDESTI"	1 022 652	20,00	B+D
MDI4GOPO1008	SA "ARAGONIT"	5 423	11,00	B+D
MDI4GRAD1005	SA "GOSPODARASUL"	21 606	10,00	B+D
MDI4GRALI1005	SA "GRADINA MARE"	28 655	1,00	B+D
	SA pentru reparatia si deservirea automobilelor "INTEGRAL-AUTO"			
MDI4GRAM1004	SA "GRAMA"	31 080	50,00	B+D
MDI4GRAN1003	SA "CALCAR - GRANIT"	151 762	10,00	B+D
MDI4GRAT1007	SA "GRAFICA-TIPAR"	40 392	21,00	B+D
MDI4GRETI1003	SA "GRETRAF"	14 931	10,00	B+D
MDI4GROM1008	SA "AGROMONTAJ STRASENI"	137 921	10,00	B+D
MDI4GROS1002	SA "AGROSERV"	51 297	10,00	B+D
MDI4GROT1001	SA "AGROTEH"	113 240	25,00	B+D
MDI4GUAR1004	AO "PISCICOLA GURA BICULUI"	273 127	10,00	B+D
MDI4HAZI1009	SA "HAZIRLIC"	258 252	10,00	B+D
MDI4HERC1001	SA "HERCULE"	34 820	5,00	B+D
MDI4HIDR1006	SA "HIDROPOMPA"	1 107 326	10,00	B+D
MDI4HISI1000	SA "HOTELUL "CHISINAU"	483 130	3,00	B+D
MDI4HSAN1001	SA holdingul "MONTTEHSAN"	201 072	30,00	B+D
MDI4HAAG1009	SA "HIRAJUCA-VIN"	242 341	10,00	B+D
MDI4AHNI1003	SA "IAHNI"	43 326	20,00	B+D
MDI4IALA1002	SA "IALEXGAL - AURICA"	1 277 518	15,00	B+D
MDI4IALC1000	SA "IALCONSTRUCT"	224 502	10,00	B+D
MDI4IAMO1005	SA "IAMOCS - SERVICE"	237 763	10,00	B+D
MDI4IARG1000	SA "IARGARA ATM"	125 358	4,00	B+D
MDI4IART1005	SA "IRAIAN-BUR"	22 388	5,00	B+D
MDI4IASE1001	SA "IALSERVICEAUTO"	535 038	10,00	B+D
MDI4IBAS1004	SA "BASARAB - VIN"	660 190	1,00	B+D
MDI4ICCA1001	SA "ICCAR"	57 814	6,00	B+D
MDI4ICDG1004	SA "INTREPRINDEREA DE COLECTARE SI DESFACERE GLODEN"	49 299	20,00	B+D
MDI4ICEV1004	SA "CONTINENT-SERVICE"	447 466	2,00	B+D
MDI4ICSU1009	SA Casa de comerț "CAM-SUPER"	1 266	100,00	B+D
MDI4ICTO1006	SA "VICTORIA"	22 602	10,00	B+D
MDI4IDRN1008	SA intreprinderea piscicola "GHIDRIN"	540 307	1,00	B+D
MDI4IECT1008	SA "AGROINDPROIECT"	82 679	10,00	B+D
MDI4IGIE1007	SA "GHENA - PLUS"	125 744	1,00	B+D
MDI4IHOI1005	SA "CRIO"	406 280	1,00	B+D
MDI4IHUU1009	SA "NECTAR - SUD"	15 530	50,00	B+D
MDI4ILAC1000	SA "LACI-50"	4 910	50,00	B+D
MDI4IMCT1001	SA "TZVOR MCI"	55 794	1,00	B+D
MDI4IMDR1009	SA "INTERMEDIAR"	587 012	1,00	B+D
MDI4IMPH1006	SA "IMPERIAL VIN"	403 425	10,00	B+D
MDI4INAI1002	SA "ZINAIDA AIP"	10 068	1,00	B+D
MDI4INAU1006	SA "INTERAUTOTRANS"	302 607	20,00	B+D
MDI4INBT1008	SA "INCUBATOR"	17 768	30,00	B+D
MDI4INCM1004	SA "INCOMAS"	576 066	15,00	B+D
MDI4INCR1009	SA "INCONARM"	115 072	40,00	B+D
MDI4INCU1004	SA "INCUBATOR"	85 768	10,00	B+D
MDI4INMJ1007	SA "INDMONTAJ"	882 135	10,00	B+D
MDI4INPE1009	SA "HIDROIMPEX"	572 070	20,00	B+D
MDI4INTG1003	SA "INTEGRAL"	282 440	10,00	B+D
MDI4INTL1006	SA "INTILNIREA"	1 607 212	0,00	B+D
MDI4INTR1000	SA "INTERIOR"	83 563	10,00	B+D
MDI4IONE1000	SA "MAGAZINUL IONEL"	1 000	20,00	B+D
MDI4IONT1003	SA "ION - T"	33 684	1,00	B+D
MDI4IPDA1005	SA "IPDA"	1 544 112	1,00	B+D
MDI4IRRD1004	SA "PROT - CANTEMIR"	67 509	10,00	B+D
MDI4IRTC1003	SA "IRTC"	200 918	4,00	B+D
MDI4ISCU1009	SA "ZIDARUL ISCUSIT"	93 928	10,00	B+D
MDI4ISRE1002	SA "INTREPRINDEREA SPECIALIZATA DE REPARATII DIN EDINET"	114 053	15,00	B+D
MDI4ISRT1005	SA "INTREPRINDEREA SPECIALIZATA DE REPARATIE A TEHNICII DIN FALESTI"	214 001	10,00	B+D
MDI4ITAR1005	SA "VITARSERVICE"	21 781	5,00	B+D
MDI4ITAS1004	SA "I.T.A.S."	506 570	1,00	B+D
MDI4ITLU1007	SA "VITIS-LUX-SI"	43 359	1,00	B+D
MDI4ITTA1003	SA "INTREPRINDEREA DE TRANSPORT AUTO FALESTI"	741 691	1,00	B+D
MDI4IVSM1006	SA "INVESTCOM"	112 809	10,00	B+D
MDI4IZOT1009	SA "IZOTERMOCON"	49 827	10,00	B+D
MDI4IZVO1005	SA "CRIO-IZVORUL"	533 339	1,00	B+D
MDI4JAVG1003	SA "JAVGURVIN"	112 310	10,00	B+D
MDI4JLC1001	SA "JLC"	576 077	50,00	B+D
MDI4JUBL1006	SA "JUBILEU"	4 200	45,00	B+D
MDI4JKKA1006	SA "K.D.K."	46 243	20,00	B+D
MDI4KELY1006	SA "ELEVATOR KELLEY GRAINS"	1 348 659	10,00	B+D
MDI4LACT1007	SA "LACTIS"	287 599	10,00	B+D
MDI4LAPT1002	SA "LAPTE AGRO"	164 719	10,00	B+D
MDI4LCAN1003	SA "LIBRARIA CENTRALA ANENII NOI"	66 227	5,00	B+D
MDI4LEGG1004	SA "LEGGORN"	409 596	7,00	B+D
MDI4LELO1007	SA "DE COLECTARE SI DESFACERE A CEREALELOR DIN OLANESTI"	120 854	5,00	B+D
MDI4LEMN1007	SA "LEMNAR"	439 312	15,00	B+D
MDI4LEOV1005	SA "TIPOGRAFIA LEOVA"	75 721	4,00	B+D
MDI4LEVI1003	SA "LEOVIN"	636 937	10,00	B+D
MDI4LIAA1002	SA "LIA"	7 753	10,00	B+D
MDI4LIBR1002	SA "LIBERTATEA"	66 270	1,00	B+D
MDI4LICA1000	SA "FERTILITATEA"	246 636	7,00	B+D
MDI4LIFT1006	SA "LIFTMONTAJ"	627 126	1,00	B+D
MDI4LINC1005	SA "LINCINCOM-101"	20 956	6,00	B+D
MDI4LIPC1003	SA "INTREPRINDEREA DE COLECTARE A CEREALELOR DIN LIPCANI"	101 473	10,00	B+D
MDI4LITA1001	SA "FERTILITATEA-ANENII NOI"	275 545	10,00	B+D
MDI4LIVA1007	SA "LI VADA"	35 838	20,00	B+D
MDI4LODE1007	SA "GLODENI REPARATIE"	31 075	60,00	B+D
MDI4LORD1002	SA "AVICOLA - NORD"	2 699 172	1,00	B+D
MDI4LORU1007	SA "FABRICA DE CONSERVE DIN FLORESTI"	276 264	40,00	B+D
MDI4LOVE1005	SA Farmacia "TALOVENI"	203 005	1,00	B+D
MDI4LRAI1003	SA "FABRICA DE PRODUSE LACTATE DIN CALARASI"	215 603	0,00	B+D
MDI4LRSCI1009	SA "LA RASCUCE"	23 813	21,00	B+D
MDI4LUCF1009	SA "LUCEAFARUL - SERVICE"	106 365	10,00	B+D
MDI4LUNA1001	SA "LUMINA VIETII"	63 526	5,00	B+D
MDI4LUSM1002	SA "LUSMECON"	261 164	50,00	B+D
MDI4LUTE1001	SA "MULTEVIT"	100 616	1,00	B+D

B - BVM, B+D - BVM+DNVM



1	2	3	4	5
MDI40GLI1000	SA "OGLINDIRE"	117 588	25,00	B+D
MDI40LANI009	SA "VOLAN"	53 262	30,00	B+D
MDI40LHI1009	SA "OLHONA"	45 506	5,00	B+D
MDI40LNE1005	SA "AGROSERVICE-OLANESTI"	48 769	1,00	B+D
MDI40MBI1004	SA "COMBINATUL AUTO nr.5"	59 428	76,00	B+D
MDI40NAJ1003	SA "I.C.M.-2 FALESTI"	572 792	1,00	B+D
MDI40NSA1002	SA "CONSOLA"	12 151	19,00	B+D
MDI40NTA1001	SA "MONTACOM"	94 181	10,00	B+D
MDI40NTO1005	SA "MONTORUL"	28 098	10,00	B+D
MDI40NTR1002	SA "VOLINTIRI-VIN"	289 529	10,00	B+D
MDI40NTU1007	SA "ORIZONTUL"	365 000	1,00	B+D
MDI40ORB1009	SA "ORHEI-MOBILA"	362 227	10,00	B+D
MDI40REO1008	SA "DAAC-OREOL"	14 034	2,00	B+D
MDI40RLA1005	SA "ORLACT"	95 350	20,00	B+D
MDI40ROA1000	SA "RESTAURANT "CASA NUNTII - NOROC"	3 021 758	1,00	B+D
MDI40RTI1009	SA "CORTINA"	143 770	1,00	B+D
MDI40RUM1000	SA "PORUMB"	6 817 464	1,00	B+D
MDI40SAM1003	SA "CONSAM"	82 165	10,00	B+D
MDI40STE1002	SA "INTREPRINDEREA PISCICOLA "COSTESTI"	160 452	10,00	B+D
MDI40TEL1009	SA "OTELCOM"	4 651 534	10,00	B+D
MDI40TIS1008	SA "ASITO"	1 065 155	15,00	B+D
MDI40VIT1003	SA "Fabrica de conserve din Cahul "PROVIT"	17 696	10,00	B+D
MDI40PAM11009	SA "PAMELA"	139 189	10,00	B+D
MDI40PAN1009	SA "PAN - COM"	85 080	1,00	B+D
MDI40PANS1001	SA "PANSELUTA"	116 450	10,00	B+D
MDI40PARC1005	SA "PARCUL DE AUTOBUSE SI TAXIMETRE nr.5 OTACI"	89 852	10,00	B+D
MDI40PARL1004	SA "PARCUL DE AUTOBUSE SI TAXIMETRE nr.8"	113 643	35,00	B+D
MDI40PATA1005	SA "PARCUL DE AUTOBUSE SI TAXIMETRE nr.7"	43 214	1,00	B+D
MDI40PATI1007	SA "PATISIER"	18 922	10,00	B+D
MDI40PATR1006	SA "PATRIA"	101 914	10,00	B+D
MDI40PATT1004	SA "PARCUL DE AUTOBUSE SI TAXIMETRE nr.9"	179 348	5,00	B+D
MDI40PCOL1005	SA "PISCICOL-NORD"	83 822	5,00	B+D
MDI40PCSO1008	SA "PROFILCONS"	377 667	23,00	B+D
MDI40PDSR1004	SA "PRESUDOR"	89 403	14,00	B+D
MDI40PECT1009	SA "SPECTRUL"	468 105	10,00	B+D
MDI40PEPI1007	SA "PEPINIERA PISCICOLA ZONALA CAHUL"	32 403	10,00	B+D
MDI40PERS1003	SA "PERSPECTIVA"	1 182 197	1,00	B+D
MDI40PESI1004	SA "PESTE"	4 180	10,00	B+D
MDI40PETE1007	SA "PESTE"	19 183	200,00	B+D
MDI40PETR1002	SA "PETRICANCA"	83 986	10,00	B+D
MDI40PICU1002	SA "SPICUSOR"	42 792	1,00	B+D
MDI40PCV1001	SA "SPICUSOR - V"	1 347 968	14,00	B+D
MDI40PIEE1000	SA Intreprinderea Mixta "PIELE"	1 194 432	40,00	B+D
MDI40PIEL1001	SA "PIELART"	347 733	12,00	B+D
MDI40PIET1003	SA "PIETRIS"	30 096	18,00	B+D
MDI40PILO1009	SA "PILOT"	114 965	7,00	B+D
MDI40PIRA1009	SA "DIUZEANTOPRAA"	44 767	10,00	B+D
MDI40PIRV1004	SA "PIRAMIDA-V"	155 317	10,00	B+D
MDI40PIVO1007	S.A. "Pervomaiscoe - Vin"	27 640	5,00	B+D
MDI40PLAC1001	SA "PLANETA-CARTE"	263 435	6,00	B+D
MDI40PLAF1008	SA "PLAI-FRUCT"	330 061	10,00	B+D
MDI40PLAI1005	SA "PLAI"	330 329	10,00	B+D
MDI40PLEX1002	SA "COMPLEX"	1 486 876	1,00	B+D
MDI40PLOP1000	SA "LA PLOPAI"	331 071	10,00	B+D
MDI40PLOV1002	SA "PLOVDIV"	31 746	10,00	B+D
MDI40PLUG1003	SA "PLUGUSOR-APC"	157 806	7,00	B+D
MDI40POLI1009	SA "POLIGRAFIST"			
MDI40PORT1000	SA "BAZA DE TRANSPORT AUTO NR.29"			

B - BVM, B+D - BVM+DNVM



1	2	3	4	5
MD14RIUA1002	SA "MARIUTA"	114 206	10,00	B+D
MD14RIZOI001	SA "ORIZONT"	55 979	10,00	B+D
MD14RMEZ1007	SA "CARMEZ"	2 160 905	10,00	B+D
MD14RMNSI005	SA "ROMANESTI"	84 010	100,00	B+D
MD14RNCA1007	SA "TARANCAUTA PLUS"	5 820	10,00	B+D
MD14ROAD1005	SA "ROADA - OTACI"	33 449	10,00	B+D
MD14ROCH1009	SA "COMBINATUL MATERIALELOR DE CONSTRUCTIE DIN DROCHIA"	173 273	20,00	B+D
MD14ROCN1001	SA "AGROCON 1"	531 949	5,00	B+D
MD14ROCO1000	SA "NOROC"	306 301	10,00	B+D
MD14ROFI1005	SA "GAROFITA 95"	10 568	5,00	B+D
MD14ROMAI1004	SA "ROMANITA"	142 978	10,00	B+D
MD14RONE1009	SA "ELECTROMONTAJ - NORD"	2 500	100,00	B+D
MD14ROSE1004	SA "AGROSERVICE"	294 599	5,00	B+D
MD14ROTE1003	SA "MOLDAGROTEHNICA"	20 054 457	1,00	B+D
MD14ROTO1001	SA "PROTOS"	147 180	100,00	B+D
MD14ROZAI1009	IM "SUZDCKER-MOLDOVA"	10 916 660	10,00	B+D
MD14ROZM1005	SA "FABRICA DE CONSERVE "ROZMIAR"	2 149 902	10,00	B+D
MD14RRGOZ1000	SA "TRANDAFIR ROZ"	200 203	1,00	B+D
MD14RTCA1001	SA "CONCOM RTCA"	161 416	10,00	B+D
MD14RUDM1003	SA "DRUM-9"	55 175	10,00	B+D
MD14RUMC1004	SA "DRUMURI - CAUSENI"	299 090	10,00	B+D
MD14RUMD1003	SA "DRUM-2" din ORHEI	176 338	10,00	B+D
MD14RUMI1002	SA "RUMEUS & CO"	43 055	1,00	B+D
MD14RUNI1007	SA "RESTAURANTUL "NISTRU"	114 456	1,00	B+D
MD14RUNT1004	SA "1000 MARUNTSURI"	38 625	10,00	B+D
MD14RUTA1009	SA "PRUTTRANSAUTO"	374 378	10,00	B+D
MD14RUTL1001	SA "NATINIUR"	56 290	6,00	B+D
MD14RZAS1005	SA "RZ-TRANSKOM"	36 874	20,00	B+D
MD14SACO1005	SA "UNCONSACOM"	1 094 761	5,00	B+D
MD14SAIT1004	SA "SAIT1"	80 695	20,00	B+D
MD14SAJI1006	SA "SAJITARIUS"	41 040	1,00	B+D
MD14SALC1008	SA "SALCAMIL ALB"	255 296	1,00	B+D
MD14SALI1002	SA "SALCIA"	251 593	10,00	B+D
MD14SATC1000	SA "CONSAT"	140 895	10,00	B+D
MD14SAVI1000	SA "SANIS - VIN"	515 036	10,00	B+D
MD14SCON1000	SA "TRANSCON - M"	1 589 200	10,00	B+D
MD14SCOP1008	SA "SCOP"	54 650	10,00	B+D
MD14SEAG1003	SA "SERVICE TARRA"	102 437	10,00	B+D
MD14SEAU1005	SA "SERVICE AUTOPRIM"	108 233	23,00	B+D
MD14SECO1001	SA "SERVICE COMAS"	175 270	1,00	B+D
MD14SECR1008	SA "PRESTARII - SERVICIIT"	659 349	1,00	B+D
MD14SEME1001	SA "SERVMEC"	257 128	10,00	B+D
MD14SEMI1007	SA "SEMINTA - AGRO"	1 202 198	10,00	B+D
MD14SEMN1000	SA "SEMNAL"	678 988	50,00	B+D
MD14SERVI1005	SA "FABRICA DE CONSERVE DIN COSNITA"	2 208 700	11,00	B+D
MD14SEFS1008	SA "SET-SERVICE"	70 513	5,00	B+D
MD14SEVA1004	SA "SERVAGROS"	38 902	10,00	B+D
MD14SIMA1001	SA "SIGMA"	3 789 285	10,00	B+D
MD14SING1004	SA "CONSTRUCTIA-SINGEREI"	1 729 880	1,00	B+D
MD14SIRA1006	SA "ARGIS"	44 279	1,00	B+D
MD14SIRD1003	SA "SIGMA-NORD"	2 206	15,00	B+D
MD14SIST1004	SA "MOLDSISTEMAUTOMATICA"	10 557	10,00	B+D
MD14SITA1004	SA "PLASTIFIAN"	35 045	10,00	B+D
MD14SITE1000	SA "STATIUNEA TEHNOLOGICA DE MASINI CAHUL"	893 912	4,00	B+D
MD14SLIR1003	SA "SLI"	253 010	10,00	B+D
MD14SILOM1000	SA "FABRICA DE VINURI SLOBOZIA MARE"	465 938	10,00	B+D
MD14SMCC1005	SA "SMC-4"	77 749	19,00	B+D
MD14SOET1002	SA "SOROCA-ETALON"	90 189	2,00	B+D
MD14SOGU1007	SA "PROMSTROI - GRUP"	917 129	10,00	B+D
MD14SOOL1008	SA "SOFIA-OLGA"	124 775	1,00	B+D
MD14SORO1002	SA IM "FABRICA DE BRINZETURI DIN SOROCA"	306 025	10,00	B+D
MD14SPET1001	SA "SPERANTA - VEST"	13 758	5,00	B+D
MD14SPEU1008	SA "SPERANTA - UNIC"	248 936	5,00	B+D
MD14SPIC1006	SA "SPICUSOR-BL"	7 068	50,00	B+D
MD14SPIL1005	SA "SPICUSOR"	28 931	10,00	B+D
MD14SPLU1004	SA "SPICUSOR"	5 890	2,00	B+D
MD14SPOR1001	SA "BAZA DE TRANSPORT AUTO Nr.6 CHISINAU"	15 916	22,00	B+D
MD14SPRE1003	SA "SPERANTA"	91 027	10,00	B+D
MD14SPTC1003	SA "SPERANTA-TC"	222 920	1,00	B+D
MD14SRVS1009	SA "SERVIS"	42 788	10,00	B+D
MD14STAR1003	SA "BUNASTARE"	18 900	10,00	B+D
MD14STEJ1009	SA "STEJAJUR"	134 754	0,00	B+D
MD14STIC1002	SA "STINCA MARE"	67 224	25,00	B+D
MD14STIN1009	SA "CRISTINA-30"	113 604	2,00	B+D
MD14STIT1003	SA "STIL"	13 546	25,00	B+D
MD14STRU1009	SA "DTD-NISTRU"	704 653	20,00	B+D
MD14SUCI1003	SA "SUCCES"	61 888	5,00	B+D
MD14SUCS1007	SA "SUCCES"	735 000	10,00	B+D
MD14SUDT1005	SA "SUD TRANS"	115 582	4,00	B+D
MD14SUDV1001	SA "SUD VEST MONTAJ"	43 427	15,00	B+D
MD14SUPE1008	SA "SUPER-MANAGEMENT"	20 414	5,00	B+D
MD14SUSU1005	SA "SUCCES"	52 304	20,00	B+D
MD14TACT1009	SA "CONTACT - SERVICE"	16 092	20,00	B+D
MD14TAMD1005	SA "SPERANTA - MD"	120 685	10,00	B+D
MD14TANS1007	SA "BAZA DE TRANSPORT AUTO nr.2"	430 591	10,00	B+D
MD14TARA1003	SA "AGROTHESERVICE TARACLA"	94 523	10,00	B+D
MD14TARD1000	SA "DRUMURI - TARACLA"	164 578	10,00	B+D
MD14TATE1007	SA "FABRICA DE PRODUSE LACTATE DIN CIMISLIA"	74 965	10,00	B+D
MD14TATO1005	SA "MONTATOR"	64 829	17,00	B+D
MD14TAUS1008	SA "TAKTUS"	14 756	1,00	B+D
MD14TAVA1007	SA "DE PRODUCERE SI COMERT BOTAVA"	382 717	1,00	B+D
MD14TAXH1007	SA "TAXI SERVICE"	314 560	10,00	B+D
MD14TCTC1007	SA "TUTUN-CTC"	5 591 020	20,00	B+D
MD14TDAC1007	SA "TDA"	152 708	8,00	B+D
MD14TEBS1007	SA "TEBAS"	1 064 559	10,00	B+D
MD14TECC1004	SA "ETER-C"	124 773	1,00	B+D
MD14TECO1000	SA "TELECOMRUT"	29 339	10,00	B+D
MD14TECT1005	SA "PROTECTIA"	17 986	10,00	B+D
MD14TEHD1008	SA "Intreprinderea de reparatie si deservirea tehnicii DONDUSENI"	47 613	17,00	B+D
MD14TEHM1007	SA "MOLDTEHMED"	106 740	10,00	B+D
MD14TELO1009	SA "MOLD-ITEL"	535 764	10,00	B+D
MD14TEMI1006	SA "CONSTRUCTURUL CANTEMIR"	71 214	9,00	B+D
MD14TENI1005	SA "FABRICA DE VINURI DIN SARATENII VECHI"	173 982	10,00	B+D
MD14TERM1005	SA "TERMOTRANSAUTO"	283 490	20,00	B+D
MD14TERR1000	SA "TERRA"	13 171	20,00	B+D
MD14TETA1007	SA "TETRAIRANSAGROUP"	5 152	20,00	B+D
MD14TEXT1000	SA "BAZA COMERCIALA ANGRO "TEXTILE"	419 263	10,00	B+D
MD14THIC1005	SA "TEHNICA"	60 345	30,00	B+D
MD14TICE1008	SA "ANTICOR ELECTRO"	13 166	4,00	B+D
MD14TICO1006	SA "TIPAR - COLOR"	3 617 297	10,00	B+D
MD14TILO1006	SA "GRATIESTI - SERVICE"	128 951	1,00	B+D
MD14TILL1003	SA "FERTILITATE - FALESTI"	2 573 407	1,00	B+D
MD14TIME1006	SA "VAST - PROTECT"	2 400 392	1,00	B+D
	SA "OPTIMED"	39 288	10,00	B+D

B - BVM, B+D - BVM+DNVM



MEMBRII BURSEI ACREDITAȚI LA BVM LA 15.01.2008
ЧЛЕНЫ БИРЖИ, АККРЕДИТОВАННЫЕ НА ФБМ ПО СОСТОЯНИЮ НА 15.01.2008

Denumirea <i>Наименование</i>	Agenți bursieri <i>Биржевые агенты</i>	Data expirării certif. <i>Срок истечения аттест.</i>	Statutul Membrilor Bursei <i>Статус Членов Биржи</i>
1	2	3	4
1. SA «BANCA DE ECONOMII» Chisinau, str. Columna, 115 tel: 218-026, 218-027, 218-006(fax) licența de brokeraj - 13/01/2010 licența de dealer - 13/01/2010	Toderița A. Turcanu S. Bunu L.	16/02/2009 24/06/2008 f/r limitr	
2. BC «BANCA SOCIALĂ» SA Chisinau, str. Bănulescu-Bodoni, 61 tel: 220-070, 224-230 (fax) licența de brokeraj - 03/02/2010 licența de dealer - 03/02/2010	Paladi C. Nicolaenco I.	14/03/2010 22/05/2010	
3. BC «BANCA DE FINANȚE ȘI COMERȚ» SA Chisinau, str. Puckin, 26 tel: 220-080, 237-308 (fax) licența de brokeraj - 03/02/2010 licența de dealer - 03/02/2010	Mihailiuc L. Cvilenov I. Kuznețova V.	13/05/2009 12/12/2009 12/12/2009	
4. SRL «BROKWEST» Chisinau, str. M. Kogălniceanu 73 of. 2, 6 tel: 256-016, fax: 256-017 licența de brokeraj - 03/08/2010 licența de dealer - 03/08/2010	Samarchin A. Iatișin R.	10/08/2010 09/12/2008	
5. SRL «DAAC INVEST» Chisinau, str. Calea Iesilor, 10 tel: 220-677, 741-572, 746-397 (fax) licența de brokeraj - 10/02/2010	Caraman E. Guscin O. Ciuganschi V.	13/05/2009 22/05/2010 13/05/2009	
6. SRL «DAAC-PROM» Chisinau, str. Calea Iesilor, 10 tel: 743-314, 755-932, 740-231, 746-397(fax) licența de brokeraj- 27/04/2010	Cozin N. Tvetcova Sv.	12/10/2009 14/03/2010	
7. «AD Manager» SRL Chisinau, str. Decebal, 1, tel: 227-484, 278-060 (fax) licența de brokeraj - 28/12/2009	Colța T. Volodina O.	11/04/2009 12/12/2009	
8. BC «ENERGBANK» SA Chisinau, str. Vasile Alecsandri, 78 tel: 276-033, 544-378 (fax) licența de brokeraj - 13/01/2010 licența de dealer - 13/01/2010	Coronovschi N. Onoi V.	f/r limitr 17/03/2008	
9. BC «EuroCreditBank» SA Chisinau, str. Ismail, 33 tel: 500-128, 500-153, 548-827(fax) licența de dealer - 06/07/2010	Cinic V. Olexici I. Magdaliuc S.	12/12/2009 12/04/2010 22/05/2010	
10. BC «EXIMBANK» + Gruppo Veneto Banca» SA Chisinau, bd. Ștefan cel Mare, 6 tel: 549-828, 546-234(fax), 272-583 licența de brokeraj - 18/01/2010 licența de dealer - 18/01/2010	Vizitiu A. Bucătaru V. Crăciun R. Cazacu R.	10/08/2010 10/08/2010 11/04/2009 13/05/2009	
11. SA «FINCOM» Chisinau, str. Tighina, 65, of. 207-209 tel: 541-917, 270-663, 272-564 (fax) licența de brokeraj - 21/01/2010	Zdrobău V. Ciobanu C.	14/06/2010 12/10/2009	
12. BC «INVESTPRIVATBANK» SA Chisinau, str. Sciusev, 34, tel:540-550,	Durlestean T. Caraue O.	10/03/2009 10/08/2010	

1	2	3	4
279-523, 540-510 (fax) licența de brokeraj - 03/02/2010 licența de dealer - 03/02/2010	Burlea R. Cerlat I.	11/11/2008 f/r limitr	
13. SRL «IUVENTUS-DS» Chisinau, bd. Ștefan cel Mare, 65, bir. 310; tel: 270-035, 271-337 (fax) licența de brokeraj - 24/02/2010	Lavric S. Corjovscaia A. Gudumac E.	10/08/2010 12/12/2009 10/08/2010	
14. SRL «M-INVEST» Chisinau, Tighina, 49/3, of. 51 tel: 260-463, 546-276 (fax) licența de brokeraj - 03/02/2010 licența de dealer - 03/02/2010	Deineca L. Costiusco O. Berejnoi F.	11/11/2008 09/12/2008 28/09/2007	
15. BC «MOBIASBANCĂ» SA Chisinau, bd. Ștefan cel Mare, 81 a tel: 256-449, 256-325, 541-935(fax) licența de brokeraj - 13/01/2010 licența de dealer - 13/01/2010	Murzac G. Ungureanu V. Roșca S. Bejenaru O.	16/02/2009 01/12/2007 09/02/2009 12/12/2009	
16. BC «MOLDINCONBANK» SA Chisinau, str. Armeneascr, 38 tel: 576-835, 576-733, 279-195(fax) licența de brokeraj - 23/03/2010 licența de dealer - 23/03/2010	Sosnovscaia A. Rotari V. Botorovschi L.	12/12/2009 24/03/2008 09/02/2010	
17. BC «MOLDOVA-AGROINDBANK» SA Chisinau, str. Cosmonauților, 9 tel: 220-671, 226-162 (fax), 228-061 licența de brokeraj - 27/01/2010 licența de dealer - 27/01/2010	Lungu V. Zabolotnic M. Doronin V.	30/06/2009 11/11/2008 14/06/2009	
18. SA «OLDEX» Chisinau, bd. Ștefan cel Mare, 1, of. 525, 270-024, 542-966 (fax) licența de brokeraj - 27/01/2010	Cepraga I. Lupu N. Lupu A.	09/12/2008 09/12/2008 09/12/2008	
19. SRL «PASSIM» Chisinau, bd. Dacia, 33 tel: 55-55-79, 52-20-49 (fax) licența de dealer - 27/03/2008 licența de brokeraj - 06/02/2008	Dobrița S. Barcari I. Moscovciuc I. Marcova N.	12/10/2009 22/05/2010 12/12/2009 12/12/2009	
20. SRL «PROAJIOC» Chisinau, str. Sarmizegetusa, 90/2 tel: 507-085 licența de brokeraj - 10/02/2010	Varfolomeeva N. Krociuc A.	16/02/2009 11/07/2010	
21. BC «UNIBANK» SA Chisinau, str. Bănulescu-Bodoni, 45 tel: 253-923, 253-853, 220-530 (fax) licența de brokeraj - 03/02/2010 licența de dealer - 03/02/2010	Belous T. Iovu C. Ianovscaia A. Iovv A.	13/05/2009 12/10/2009 12/12/2009 12/04/2010	
22. SA «VAL INVEST» tel: 449-697 (fax) Chisinau, str. A. Russo, 18 A, 449-113 licența de brokeraj - 10/02/2010	Roic O. Tanciu A. Tanciu T.	14/03/2010 12/10/2009 12/10/2009	
23. BC «VICTORIABANK» SA Chisinau, str. 31 August, 141 tel: 233-089(fax), 57-63-50, 57-63-54 licența de brokeraj - 13/01/2010 licența de dealer - 13/01/2010	Croitoru V. Ursachi E. Lecari D. Paraschiv N. Spinei M.	12/12/2009 13/05/2009 24/06/2008 30/06/2009 12/12/2009	
24. «Gest-Capital-MF» SRL Chisinau, str. Ferdeului, 4, of.302, 310 tel: 270-965, 272-256 licența de brokeraj - 27/12/2010	Bogatiri O. Surdu I.	11/07/2010 11/07/2010	



STATISTICA TRANZACȚIILOR EXTRABURSIERE, DECEMBRIE 2007
СТАТИСТИКА ВНЕБИРЖЕВЫХ СДЕЛОК ЗА ДЕКАБРЬ 2007 ГОДА

Данная информация напечатана по материалам НКЦБ

Denumirea registratorului Наименование регистратора	Denumirea emitentului Наименование эмитента	ISIN	Prețul nominal, lei Номинал, цена, лей	Numărul tranz., un. Кол-во сделок, шт.	Numărul de acțiuni tranzacționate, un. Кол-во акций в сделках, ед.	Prețul mediu al acțiunii, lei Средняя цена акции, лей	Volumul tranzacțiilor, lei Объем сделок, лей
1	2	3	4	5	6	7	8
Tipul operației: VÎNZARE-CUMPĂRARE							
COMITENT S.R.L.	1. CENTRINDMONTAJ, CHISINAU (tipul: Deschis) 2. FULGER S.T., CHISINAU (tipul: Deschis) 3. INDMONTAJ S.A., CHISINAU (tipul: Deschis) 4. LA RASCRUCE S.A., CHISINAU (tipul: Deschis) 5. MONTTEHSAN HOLDINGUL, CHISINAU (tipul: Deschis) 6. ZIMBRU S.A., CHISINAU (tipul: Deschis)	MD14NTAJ1008 MD14FULR1002 MD14INMJ1007 MD14LRSC1009 MD14HSAN1001 MD14ZIMR1003	10 2 10 21 30 15	3 3 7 6 4 1	1664 1503 756 24 352 186	5 2 4,16 21 5,19 2	8320 3006 3143 504 1825 372
GRUPA FINANCIARA S.R.L.	7. ACOPERIS S.A., CHISINAU (tipul: Inchis) 8. ACORD S.A., RECEA (tipul: Deschis) 9. AGAT S.A., CHISINAU (tipul: Deschis) 10. AUTOCOMERT-SERVICE S.A., CHISINAU (tipul: Deschis) 11. AUTOMOBILIST-BALTI S.A., BALTI (tipul: Deschis) 12. B.C. ENERGBANK (tipul: Inchis) 13. BARDAR S.A., BARDAR (tipul: Inchis) 14. CHISINAU-CONINVEST S.A., CHISINAU (tipul: Deschis) 15. COLOANA SPECIALIZATA MOBILA MECANIZATA NR.67 S.A., BALTI (tipul: Deschis) 16. COMTIRAS S.A., SOROCA (tipul: Deschis) 17. CONCOM RTCA S.A., CHISINAU (tipul: Deschis) 18. ELAT I.M., CHISINAU (tipul: Inchis) 19. ELAT I.M., CHISINAU (tipul: Inchis) 20. FABRICA DE CONFECTII "IONEL" S.A., CHISINAU (tipul: Deschis) 21. FABRICA DE PRODUSE LACTATE S.A., CIMISLIA (tipul: Deschis) 22. GALANTA, ORHEI (tipul: Deschis) 23. INCOMAS, CHISINAU (tipul: Deschis) 24. INTROSCOP, CHISINAU (tipul: Deschis) 25. OLIHIONIA, SOROCA (tipul: Deschis) 26. ORIZONT S.A., CHISINAU (tipul: Deschis) 27. PROCREDIT ICS, MUN. CHISINAU (tipul: Inchis) 28. REPAN-COM S.A., mun. CHISINAU (tipul: Deschis) 29. UNIC S.A., CHISINAU (tipul: Deschis) 30. VALEGA, CHISINAU (tipul: Deschis) 31. VALEX S.A., CHISINAU (tipul: Inchis) 32. VINCOM COMPANY S.A., CHISINAU (tipul: Inchis)	MD14ACOP1008 MD14ACCO1003 MD14AGAT1006 MD14CTEC1004 MD14BAUT1007 MD14ENER1001 MD14BARR1004 MD14CONI1002 MD14CSMB1006 MD14COMT1000 MD14RTCA1001 MD14ATLE1005 MD24ATLE2001 MD14NELI1003 MD14TATE1007 MD14GALA1004 MD14INCM1004 MD14TROS1007 MD14OLHI1009 MD14RIZO1001 MD14CEDO1008 MD14RCOM1002 MD14UNIC1004 MD14VALE1001 MD14ALEX1009 MD14VINC1003	4 20 10 16 1 50 30 35 13 15 10 10 10 100 1 10 10 15 10 5 10 10 1000 25 115 6 1 50	3 7 1 1 4 1 5 12 8 25 3 1 18 2 1 1 2 1 1 18 2 1 1 2 2 1 1 2 2	202 441 675 779 38498 200 514 982 3037 302 620 226500 45300 96 221 260 3801 1580 1805 121 2528 63 5 700 1700 200	25 20 2 1,6 0,2 50 20 7,46 2,5 5 5 10 2198,53 15 115 2 1 41,41 2198,53 15 115 2 1 50	5050 8820 1350 1246 7700 10000 10280 7325 7593 1510 3100 2265000 4530000 96 2210 650 3801 15800 5415 5010 5557875 945 575 1400 1700 10000
REAL-REGISTR, BALTI	33. BALINDMONTAJ S.A., BALTI (tipul: Deschis) 34. COMBIFURAJ S.A., CORJEUTI (tipul: Inchis) 35. COMBINATUL DE PIINE S.A., BALTI (tipul: Deschis) 36. REMTEH-SERVICE S.A., SINGEREI (tipul: Inchis) 37. UZINA CHIMICA DIN OTACI, R-UL OCNITA (tipul: Inchis)	MD14BINO1003 MD14FURA1005 MD14COPB1007 MD14REMA1006 MD14AZOT1007	10 100 9 8 10	11 1 25 2 1	2013 384 57163 269674 40000	2,44 10 1 6 10	4908 3840 57163 1618044 400000
REGISTRATOR CENTRU, CHISINAU	38. API, ORHEI (tipul: Deschis) 39. BASARABIA S.A., ORHEI (tipul: Deschis) 40. BASARABIA-NORD S.A., BALTI (tipul: Deschis) 41. BUCURIA S.A., CHISINAU (tipul: Deschis) 42. CA-2830 S.A., ORHEI (tipul: Deschis) 43. DAAC HERMES GRUP, MUN. CHISINAU (tipul: Deschis) 44. DESERVIRE-ORHEI, LUCASEUCA (tipul: Deschis) 45. DIRON I.M. MOLDO-IZRAILIANA, CHISINAU (tipul: Inchis) 46. DRUM-2 S.A., ORHEI (tipul: Deschis) 47. ELCOM S.A., ORHEI (tipul: Deschis) 48. ELECTROMONTAJ-NORD S.A., BALTI (tipul: Deschis) 49. HIDROPOMPA S.A., CHISINAU (tipul: Deschis) 50. INTREPRINDEREA SPECIALIZATA DE REPARATII S.A., EDINET (tipul: Deschis) 51. LOCUINTE PENTRU TOTI, MUN. CHISINAU (tipul: Inchis) 52. ORHEI-MOBILA, MUN. ORHEI (tipul: Deschis) 53. REGISTRATOR CENTRU, CHISINAU (tipul: Inchis) 54. REZACO S.A., OLANESTI (tipul: Inchis) 55. VELIST S.A., CHISINAU (tipul: Deschis)	MD14APPI1001 MD14BASA1002 MD14BARS1003 MD14BUCU1002 MD14CACA1009 MD14MARS1000 MD14VIRE1007 MD14DIRN1008 MD14RUMD1003 MD14ELOM1006 MD14RONE1009 MD14HIDR1006 MD14ISRE1002 MD14LOTU1009 MD14ORB1009 MD14REGC1002 MD14REZA1001 MD14VLST1004	10 1 20 10 15 1 10 1 10 20 100 10 15 100 10 10 10 10 10 10 10	9 14 2 2 1 97 5 6 1 6 1 1 33 1 1 1 1 1 1 1 2	1142 8521 105 93 200 35444 756 32394 69 61 24 10366 1140 500 44 10 40 101	1,01 0,36 10 10 1,5 1 1,92 1 1 2,71 200 10,22 5 100 1 10 4 3	1150 3090 1050 930 300 35444 1450 32394 69 165 4800 105976 5700 50000 44 100 160 303
REGISTRU IND - DEPOZITARUL FONDULUI S.R.L.	56. ACVATRON S.A., CHISINAU (tipul: Inchis) 57. COLOANA MOBILA MECANIZATS DE DRUMURI NR.8 S.A., LIPCANI (tipul: Deschis) 58. FINGRIG S.A. ,mun. CHISINAU (tipul: Inchis) 59. MANDATAR, MUN. CHISINAU (tipul: Deschis) 60. TRANSOBIECT S.A., CHISINAU (tipul: nedeterminat)	MD14CVAT1005 MD14CMML1000 MD14FING1009 MD14MAND1001 MD14TROB1006	1 10 10 - 10	3 5 14 3 1	1700 1640 17033 920 85	1 4 29 0,35 2	1700 6560 493957 322 170
REGISTRU S.A., CHISINAU	61. A.B.C. S.A., CHISINAU (tipul: Deschis) 62. AJUTORUL S.A., TELENESTI (tipul: Inchis) 63. ANGROGOSCOM S.A., CHISINAU (tipul: Deschis)	MD14FIRM1007 MD14AJUT1009 MD14AGCO1009	1 10 10	10 9 2	294 7879 468	1 3,14 5	294 24753 2340



1	2	3	4	5	6	7	8
	64. B.C. INVESTPRIVATBANK(tipul:Deschis)	MD14INPV1008	100	1	159	100	15900
	65. B.C. INVESTPRIVATBANK(tipul:Deschis)	MD24INPV1006	10	1	3675	10	36750
	66. B.C. MOLDINDCONBANK(tipul:Deschis)	MD14MICB1008	100	3	9	1127,78	10150
	67. BEERMASTER I.M., BALTI(tipul:Deschis)	MD14BEMA1004	9	115	824	8,41	6928
	68. CASA MOBILEI, CHISINAU(tipul:Deschis)	MD14CMOB1000	20	5	86	8	688
	69. CENTRUL-2 S.A., CHISINAU(tipul:Deschis)	MD14CENT1001	1	1	1750	1	1750
	70. COBZAR S.A., REZINA(tipul:Deschis)	MD14COBZ1005	5	4	369	4,7	1735
	71. COMPAS, CHISINAU(tipul:Inchis)	MD14OPAS1000	1000	3	2036	1815,98	3697334
	72. CONSTRUM S.A., CHISINAU(tipul:Inchis)	MD14COUM1007	5	2	100	12	1200
	73. DIMECON-11 S.A., CHISINAU(tipul:Deschis)	MD14DIME1004	7	2	953	1	953
	74. EFES VITANTA MOLDOVA BREWERY I.M., CHISINAU(tipul:Deschis)	MD14VEST1003	25	6	119	75	8925
	75. FRANZELUTA COMBINATUL DE PANIFICATIE S.A., CHISINAU(tipul:Deschis)	MD14FRAN1004	20	5	1780	23,72	42220
	76. INTREPRINDEREA PISCICOLA "COSTESTI", COSTESTI(tipul:Deschis)	MD14OSTE1002	10	1	400	2	800
	77. MAGNOLIA-SERVCOM S.A., CHISINAU(tipul:Deschis)	MD14MAGN1008	10	7	187	5	935
	78. PARCUL DE AUTOBUZE SI TAXI NR.7 S.A., SOROCA(tipul:Deschis)	MD14PATA1005	35	6	396	4,9	1940
	79. PIETRIS, PRUNCUL(tipul:Deschis)	MD14PIET1003	12	2	1730	5	8650
	80. STEJAUR S.A., CHISINAU(tipul:Deschis)	MD14STEJ1009	-	3	512	12,29	6292
	81. STIFT S.A., CHISINAU(tipul:Inchis)	MD14STIF1009	1	1	1200	1	1200
	82. SUCCES S.A., SOROCA(tipul:Deschis)	MD14SUCE1003	5	12	562	5	2810
	83. TEHNOVIN, CHISINAU(tipul:Deschis)	MD14NOVI1009	10	4	1420	9,17	13016
	84. TIREX-PETROL I.M., CHISINAU(tipul:Deschis)	MD14TIRP1008	6	1	51	2	102
	85. TRANSCOMUNICATII, MUN. CHISINAU(tipul:Deschis)	MD14COMU1007	10	1	148	4	592
	86. TRIADA-HOLDING, CHISINAU(tipul:Deschis)	MD14TRIA1005	5	1	100	12	1200
	87. UZINA EXPERIMENTALA MECANICA 32 S.A., DURLESTI(tipul:Deschis)	MD14DURL1004	10	1	244	1	244
REGISTRU-CORECT, MUN. CHISINAU	88. AGROINDPROIECT S.A., CHISINAU(tipul:Deschis)	MD14IECT1008	10	1	186	10	1860
	89. ASCOM S.A., CHISINAU(tipul:Inchis)	MD14ASCO1005	10	1	202500	10	2025000
	90. B.C. MOLDOVA AGROINDBANK(tipul:Deschis)	MD14AGIB1008	200	3	29	1889,66	54800
	91. COLOANA MOBILA MECANIZATA DE CONSTRUCTIE A DRUMURILOR NR.6, TIGHINA(tipul:Inchis)	MD14CMCD1002	10	1	40920	10	409200
	92. CONSAT S.A., CALARASI(tipul:Deschis)	MD14SATC1000	10	16	4316	1	4316
	93. CONSATOR S.A., UNGHENI(tipul:Deschis)	MD14CONA1000	10	10	1380	4,74	6540
	94. CONSTANTIN SI ELENA, CHISINAU(tipul:Deschis)	MD14ONEL1005	10	3	37851	5,65	213938
	95. CORPORATIA DE FINANTARE RURALA, CHISINAU(tipul:Deschis)	MD14RURA1001	75	4	275	75	20625
	96. DACIA-COM, CHISINAU(tipul:Inchis)	MD14DCOM1008	10	3	22854	5,03	115040
	97. FLOARE-CARPET, MUN. CHISINAU(tipul:Deschis)	MD14CARP1005	6	2	1098	2	2196
	98. HOTELUL DACIA-UN S.A., UNGHENI(tipul:Inchis)	MD14DAUN1001	5	3	119765	5	598825
	99. INTERAGROINVEST S.A(tipul:Inchis)	MD14INRA1001	100	1	13040	100	1304000
	100. MACON S.A., CHISINAU(tipul:Deschis)	MD14MACN1002	5	1	1308	1,29	1692
	101. METACON, CHISINAU(tipul:Deschis)	MD14MECN1008	10	3	3575	8,84	31614
	102. MOLDOVAHIDROMAS S.A., CHISINAU(tipul:Deschis)	MD14MHID1001	1	2	11008	0,16	1800
	103. ORIZONTUL-LUX S.A., CAHUL(tipul:Deschis)	MD14ZONT1002	5	1	36	5	180
	104. QBE ASITO S.A., CHISINAU(tipul:Deschis)	MD14OTIS1008	10	1	120	10	1200
	105. REGISTRU-CORECT, MUN. CHISINAU(tipul:Inchis)	MD14GIST1008	1	1	8634	2,32	20031
	106. SPERANTA-UNIC S.A., CHISINAU(tipul:Deschis)	MD14SPEU1008	5	3	1199	4,33	5190
	107. UB MAGICA INTERNATIONAL S.A., CHISINAU(tipul:Inchis)	MD14UBMA1004	1	1	20	1	20
REGISTRUL-F, MUN. CHISINAU	108. CENTRUL DE MODA S.A., CHISINAU(tipul:Deschis)	MD14MODA1000	9	1	380	1,5	570
	109. FARMACIA NR.2 - CENTRALA, CHISINAU(tipul:Inchis)	MD14FARE1005	4	4	6764	5,4	36553
	110. IMTEHCOM S.A., CHISINAU(tipul:Deschis)	MD14IMTE1006	10	2	2	10	200
	111. MONTAJCOM, CHISINAU(tipul:Deschis)	MD14ONTA1001	10	1	463	6	2778
	112. STATIA AVICOLA DE INCUBATIE S.A., ARIONESTI(tipul:Inchis)	MD14ARIO1000	10	2	646	2,85	1840
	113. VIORICA-COSMETIC S.A., CHISINAU(tipul:Deschis)	MD14VITM1005	10	1	220	10	2200
	114. ZORILE, CHISINAU(tipul:Deschis)	MD14ZORI1001	18	1	400	2	800
SCONTA S.R.L.	115. DSRM-3 S.A., CHISINAU(tipul:Deschis)	MD14DSRM1007	8	12	226	1,72	388
	116. ESTATE GROUP, MUN. CHISINAU(tipul:Deschis)	MD14ESRO1004	4	49	5876	2	11752
	117. INTEH S.A., CHISINAU(tipul:Deschis)	MD14NTEH1006	10	6	1732	1,84	3194
	118. INTREPRINDEREA DE TRANSPORTURI AUTO NR.1, CHISINAU(tipul:Deschis)	MD14TRAS1003	17	1	56	5	280
	119. MEGA PRIM, MUN. CHISINAU(tipul:Deschis)	MD14EGAP1006	4	100	10697	2	21394
SIBILA, MUN. CHISINAU	120. AUTO-SIGURANTA, CHISINAU(tipul:Inchis)	MD14OTUA1002	100	1	2800	100	280000
	121. AVIATEHNOLOGIE S.A., CHISINAU(tipul:Deschis)	MD14AVTE1003	1	41	180544	2	361088
	122. FAG S.A., CHISINAU(tipul:Deschis)	MD14FAGC1000	10	10	10610	7,37	78155
	123. INTREPRINDEREA SPECIALIZATE DE REPARATIE A TEHNICII, FALESTI(tipul:Deschis)	MD14ISRT1005	10	2	20	6	120
	124. NECTAR-A S.A., CHISINAU(tipul:Inchis)	MD14CTAR1001	10	2	1882	200	376400
	125. NORD-MOBILA S.A., DROCHIA(tipul:Deschis)	MD14DMOB1009	8	2	234	3	702
	126. PRODUSE CEREALIERE, BALTI(tipul:Deschis)	MD14PROC1009	1	5	1209349	3	3628047
SOLIDITATE S.R.L.	127. B.C. COMERTBANK, MUN. CHISINAU(tipul:Deschis)	MD14BANK1005	100	2	24	100	2400
	128. COLOANA MOBILA MECANIZATA DE MONTAJ NR.1, CHISINAU(tipul:Inchis)	MD14MOCN1006	10	2	1517	0,5	759
	129. DSRM-3 S.A., CHISINAU(tipul:Deschis)	MD14DSRM1007	8	19	464	1	464
	130. ESTATE GROUP, MUN. CHISINAU(tipul:Deschis)	MD14ESRO1004	4	59	6357	2	12714
	131. MEGA PRIM, MUN. CHISINAU(tipul:Deschis)	MD14EGAP1006	4	167	12828	2	25656
	132. MOLDPRESA, CHISINAU(tipul:Deschis)	MD14PRES1003	24	4	30	50	1500
	TOTAL:				1150	2768923	28868952



1	2	3	4	5	6	7	8
Tipul operației: TRANZACȚIER CU VALORILE MOBILIARE NESOLICITATE ÎN CONDIȚIILE LEGII NR. 392-XIV DIN 13 MAI 1999							
GRUPA FINANCIARA S.R.L.	1. AVICOLA-ABACLIA S.A., ABACLIA(tipul:Deschis)	MD14ABAC1000	4	1	1711940	4	6847760
REGISTRATOR CENTRU, CHISINAU	2. BASARABIA-NORD S.A., BALTI(tipul:Deschis)	MD14BARS1003	20	3	695	20	13900
REGISTRU IND - DEPOZITARUL FONDULUI S.R.L	3. CSM-9 S.A., CIADIR-LUNGA(tipul:Deschis) 4. JLC, MUN. CHISINAU(tipul:Deschis)	MD14CSMM1003 MD14JLCL1001	5 50	1 10	184578 4281	2,59 50	478057 214050
REGISTRU S.A., CHISINAU	5. ALFA-NISTRU S.A., SOROCA(tipul:Deschis) 6. CARMEZ, CHISINAU(tipul:Deschis) 7. CUPCINI-CRISTAL S.A., CUPCINI(tipul:Deschis) 8. FABRICA DE UNT S.A., TARACLIA(tipul:Deschis) 9. FABRICA DE ZAHAR S.A., GHINDESTI(tipul:Deschis) 10. NOROC, MINDRESTI(tipul:Deschis) 11. SAITI S.A., SAITI(tipul:Deschis) 12. SALCIA S.A., SALCUTA(tipul:Deschis)	MD14ALNI1007 MD14RMEZ1007 MD14CRIS1004 MD14DEUN1007 MD14FZGD1000 MD14ROCO1000 MD14SAIT1004 MD14SALI1002	10 10 10 20 20 10 20 10	4 6 7 1 2 1 1 1	126 1730 31319 2254 1177 407 9280 12202	10 10 10 20 20 10 20 10	1260 17300 313190 45080 23540 4070 185600 122020
REGISTRU-CORECT, MUN. CHISINAU	13. CHIRSOVA S.A., CHIRSOVA(tipul:Deschis) 14. FABRICA DE BRINZETURI DIN CAHUL, OR. CAHUL(tipul:Deschis) 15. FABRICA DE CONSERVE ANENII NOI, R-UL ANENII NOI(tipul:Deschis) 16. FABRICA DE UNT S.A., FLORESTI(tipul:Deschis) 17. SUDZUCKER-MOLDOVA I.M., SOROCA(tipul:Deschis)	MD14CIRS1004 MD14RINZ1002 MD14FDCA1003 MD14FUDF1006 MD14ROZA1009	8 20 40 50 10	2 3 3 2 12	17989 2666 3953 289 28963	8 20 40 50 10	143912 53320 158120 14450 289630
REGISTRUL-F, MUN. CHISINAU	18. FABRICA DE CONSERVE DIN CALARASI, OR. CALARASI(tipul:Deschis)	MD14FASE1004	50	7	12334	50	616700
SOLIDITATE S.R.L.	19. BIGAMOS FARM, MUN. CHISINAU(tipul:Inchis) 20. FABRICA DE CONSERVE S.A., GLODENI(tipul:Deschis) 21. INLAC, CUPCINI(tipul:Deschis) 22. NORD-ZAHAR S.A., BRICENI(tipul:Deschis)	MD14RAMO1004 MD14RICA1004 MD14NLAC1003 MD14ZABR1004	1 10 5 10	1 4 3 2	285176 4422 6222 168464	1 10 5 10	285176 44220 31110 1684640
TOTAL:				77	2490467		11587105
Tipul operatiei: Tipul operației: HOTĂRÎREA JUDECĂTOREASCA							
COMITENT S.R.L.	1. TRANSPROIECT S.A., CHISINAU(tipul:Inchis)	MD14SPRO1001	1	20	55500	1	55500
GRUPA FINANCIARA S.R.L.	2. MOBILCOMSERVICE, MUN. CHISINAU(tipul:Inchis)	MD14BICE1008	1	1	2500	385,65	964136
REGISTRU-CORECT, MUN. CHISINAU	3. AVICOLA-NORD, FALESTI(tipul:Inchis)	MD14FALE1001	1	1	967292	1	967292
SOLIDITATE S.R.L.	4. B.C. COMERTBANK, MUN. CHISINAU(tipul:Deschis)	MD14BANK1005	100	1	7	100	700
TOTAL:				23	1025299		1987628
Tipul operației: DONAȚIE							
COMITENT S.R.L.	1. B.C. BANCA SOCIALA(tipul:Deschis) 2. BUTOIAS, CHISINAU(tipul:Deschis) 3. LA RASCRUCE S.A., CHISINAU(tipul:Deschis)	MD14BSOC1004 MD14BUTO1001 MD14LRSC1009	100 1 21	1 1 3	6322 67433 2901	100 1 21	632200 67433 60921
GRUPA FINANCIARA S.R.L.	4. ARHPROIECT, CHISINAU(tipul:Inchis) 5. TREI G S.A., CHISINAU(tipul:Inchis)	MD14HERO1007 MD14TREG1003	899 1	1 2	47 3000	1166,05 1	54804 3000
REAL-REGISTR, BALTI	6. AGROVIN BULBOACA, JUD.CHISINAU(tipul:Deschis) 7. SERIL-CV S.A., EDINET(tipul:nedeterminat)	MD14AGBU1002 MD14CVSE1002	4 1	1 1	265720 100	4 1	1062880 100
REGISTRATOR CENTRU, CHISINAU	8. ATC-AGROTEHCOMERT S.A., HINCESTI(tipul:Deschis)	MD14ATEH1001	100	4	13798	100	1379800
REGISTRU S.A., CHISINAU	9. UZINA EXPERIMENTALA MECANICA 32 S.A., DURLESTI(tipul:Deschis)	MD14DURL1004	10	2	956	10	9560
SIBILA, MUN. CHISINAU	10. AVIATEHNOLOGIE S.A., CHISINAU(tipul:Deschis) 11. FAG S.A., CHISINAU(tipul:Deschis)	MD14AVTE1003 MD14FAGC1000	1 10	1 1	31194 3722	1 1,82	31194 6780
SOLIDITATE S.R.L.	12. B.C. COMERTBANK, MUN. CHISINAU(tipul:Deschis)	MD14BANK1005	100	2	60	100	6000
TOTAL:				20	395253		3314672
Tipul operației: MOȘTENIRE							
COMITENT S.R.L.	1. CLARITATE S.A., BALTI(tipul:Deschis) 2. F.I.N.N. INCOM INVEST(tipul:Deschis) 3. INDMONTAJ S.A., CHISINAU(tipul:Deschis) 4. LUSMECON S.A., CHISINAU(tipul:Deschis)	MD14CLAR1009 MD14FINI1007 MD14INMI1007 MD14LUSM1002	1 1 10 50	4 1 1 2	10919 379 314 195	1 1 10 50	10919 379 3140 9750



1	2	3	4	5	6	7	8	
GRUPA FINANCIARA S.R.L.	5. AGROINDMAS S.A., CHISINAU (tipul:Deschis)	MD14AIND1007	20	2	125	20	2500	
	6. ASITO-INVEST-PRIM, MUN. CHISINAU (tipul:Deschis)	MD14ASIP1008	1	6	2626	1	2626	
	7. COLOANA SPECIALIZATA MOBILA MECANIZATA NR.67 S.A., BALTI (tipul:Deschis)	MD14CSMB1006	13	2	400	13	5200	
	8. COMTRANS, COMRAT (tipul:Deschis)	MD14RANT1008	6	1	1434	6	8604	
	9. F.I.N.N. TELECOM-INVEST (tipul:Deschis)	MD14TELE1001	1	1	672	1	672	
	10. FITING S.A., OCNITA (tipul:Deschis)	MD14FITN1004	20	1	8	20	160	
	11. ORIZONT S.A., CHISINAU (tipul:Deschis)	MD14RIZO1001	10	1	81	10	810	
	12. REPAN-COM S.A., mun.CHISINAU (tipul:Deschis)	MD14RCOM1002	25	1	63	25	1575	
	13. UTILAJCOM, CHISINAU (tipul:Deschis)	MD14UTIL1007	5	15	1877	5	9385	
	14. VOLAN S.A., EDINET (tipul:Deschis)	MD14OLAN1009	30	2	104	30	3120	
	REAL-REGISTR, BALTI	15. CARIERA DE GRANIT SI PETRIS DIN SOROCA, SOROCA (tipul:Deschis)	MD14CARE1008	9	1	275	9	2475
		16. F.I.N.N. REAL-INVEST S.A., BALTI (tipul:Deschis)	MD14REIN1007	-	1	693	1,3	901
	REGISTRATOR CENTRU, CHISINAU	17. BAZA COMERCIALA ANGRO TEXTILE, MUN. CHISINAU (tipul:Deschis)	MD14TEXT1000	10	3	2552	6,67	17010
		18. CA-2811 S.A., ORHEI (tipul:Deschis)	MD14COLN1007	10	1	104	10	1040
19. CEREALE-CAHUL S.A., CAHUL (tipul:Deschis)		MD14CECA1005	10	3	1620	10	16200	
20. DAAC HERMES GRUP, MUN. CHISINAU (tipul:Deschis)		MD14MARS1000	1	11	6472	0,85	5472	
21. DACIA-UNIVERSAL S.A., BULBOACA (tipul:Deschis)		MD14DACI1000	10	1	780	10	7800	
22. HIDROPOMPA S.A., CHISINAU (tipul:Deschis)		MD14HIDR1006	10	1	400	10	4000	
23. NISTRU-OLANESTI S.A. jud.TIGHINA (tipul:Inchis)		MD14NISO1004	10	2	86	10	860	
24. TITAN-OTEL S.A., CHISINAU (tipul:Deschis)		MD14TTTA1003	100	1	1089	100	108900	
REGISTRU IND - DEPOZITARUL FONDULUI S.R.L		25. ASCHIM, DURLESTI (tipul:Deschis)	MD14ASCH1004	10	3	977	10	9770
		26. MANDATAR, MUN. CHISINAU (tipul:Deschis)	MD14MAND1001	-	11	7557	0,73	5541
REGISTRU S.A., CHISINAU	27. AJUTORUL S.A., TELENESTI (tipul:Inchis)	MD14AJUT1009	10	3	495	10	4950	
	28. DIMECON-11 S.A., CHISINAU (tipul:Deschis)	MD14DIME1004	7	3	750	7	5250	
	29. EFES VITANTA MOLDOVA BREWERY I.M., CHISINAU (tipul:Deschis)	MD14VEST1003	25	5	95	25	2375	
	30. F.I.N.N. NORD-INVEST, SOROCA (tipul:Deschis)	MD14DORS1005	1	2	1072	1	1072	
	31. FRANZELUTA COMBINATUL DE PANIFICATIE S.A., CHISINAU (tipul:Deschis)	MD14FRAN1004	20	1	672	20	13440	
	32. PIETRIS, PRUNCUL (tipul:Deschis)	MD14PIET1003	12	1	705	12	8460	
	33. SEMINTE-NORD, DROCHIA (tipul:Deschis)	MD14DROP1008	10	2	66	10	660	
	34. SERVIS S.A., ORHEI (tipul:Deschis)	MD14SRVS1009	10	1	270	10	2700	
	35. STEJAUR S.A., CHISINAU (tipul:Deschis)	MD14STEJ1009	-	2	388	61,78	23969	
	36. TRIADA-HOLDING, CHISINAU (tipul:Deschis)	MD14TRIA1005	5	3	9	5	45	
37. VINARIA-BARDAR I.M., J. CHISINAU (tipul:Deschis)	MD14BARD1000	35	1	83	35	2905		
REGISTRU-CORECT, MUN. CHISINAU	38. AQVA-PRUT S.A., CAHUL (tipul:Deschis)	MD14AQUA1001	9	1	47	9	423	
	39. B.C. MOLDOVA AGROINDBANK (tipul:Deschis)	MD14AGIB1008	200	3	8	200	1600	
	40. BUCOVINA S.A., BALTI (tipul:Deschis)	MD14BUCO1000	1	1	138	1	138	
	41. CEREALE-CUPCINI, CU PCINI (tipul:Deschis)	MD14CUPC1008	10	1	18	10	180	
	42. CHECMA S.A., FLORESTI (tipul:Inchis)	MD14CHEC1008	1	2	32638	1	32638	
	43. CONSATOR S.A., UNGHENI (tipul:Deschis)	MD14CONA1000	10	2	325	10	3250	
	44. FABRICA DE UNT S.A., FLORESTI (tipul:Deschis)	MD14FUDF1006	50	1	42	50	2100	
	45. METACON, CHISINAU (tipul:Deschis)	MD14MECN1008	1	1	404	10	4040	
	46. MOARA DIN COSTESTI, J. CHISINAU (tipul:Inchis)	MD14TEMA1004	1	1	1611	1	1611	
	47. MOLDOVAHIDROMAS S.A., CHISINAU (tipul:Deschis)	MD14MHID1001	1	1	5096	1	5096	
	48. ORIZONTUL-LUX S.A., CAHUL (tipul:Deschis)	MD14ZONT1002	5	1	361	5	1805	
	49. QBE ASITO S.A., CHISINAU (tipul:Deschis)	MD14OTIS1008	10	1	120	10	1200	
	50. SUDZUCKER-MOLDOVA I.M., SOROCA (tipul:Deschis)	MD14ROZA1009	10	4	558	10	5580	
51. UNGHENI-VIN I.M., PIRLITA (tipul:Deschis)	MD14UVIN1001	10	4	70	10	700		
REGISTRUL-F, MUN. CHISINAU	52. B.C. BANCA DE ECONOMII S.A. (tipul:Deschis)	MD24BECM1000	1	1	346	1	346	
	53. FABRICA DE CONSERVE S.A., OLANESTI (tipul:Deschis)	MD14FAOL1009	10	2	1718	10	17180	
	54. HOTELUL "CHISINAU" S.A., CHISINAU (tipul:Deschis)	MD14HIS1000	3	1	15	3	45	
	55. IMTEHCOM S.A., CHISINAU (tipul:Deschis)	MD14IMTE1006	10	2	5	10	50	
	56. VIORICA-COSMETIC S.A., CHISINAU (tipul:Deschis)	MD14VITM1005	10	1	220	10	2200	
	57. ZORILE, CHISINAU (tipul:Deschis)	MD14ZORI1001	18	1	1016	18	18288	
	SCONTA S.R.L.	58. DSRM-3 S.A., CHISINAU (tipul:Deschis)	MD14DSRM1007	8	1	46	8	368
59. ESTATE GROUP, MUN. CHISINAU (tipul:Deschis)		MD14ESRO1004	4	3	426	4	1704	
60. F.I.N.N. ASITO-INVEST (tipul:Deschis)		MD14ASNV1003	1	2	1264	1	1264	
61. MEGA PRIM, MUN. CHISINAU (tipul:Deschis)		MD14EGAP1006	4	5	616	4	2464	
SOLIDITATE S.R.L.		62. ESTATE GROUP, MUN. CHISINAU (tipul:Deschis)	MD14ESRO1004	4	4	594	4	2376
	63. F.I.N.N. ASITO-INVEST (tipul:Deschis)	MD14ASNV1003	1	1	416	1	416	
	64. MEGA PRIM, MUN. CHISINAU (tipul:Deschis)	MD14EGAP1006	4	3	520	4	2080	
	65. NORD-ZAHAR S.A., BRICENI (tipul:Deschis)	MD14ZABR1004	10	27	1243	10	12430	
	66. ORHEI-VIT, MUN. CHISINAU (tipul:Deschis)	MD14VITE1005	15	1	760	15	11400	
		TOTAL:			182	97048		437607
Tipul operației: REORGANIZARE								
REGISTRU S.A., CHISINAU	1. ORHEI-VIN SA, MUN. ORHEI (tipul:Inchis)	MD14VORH1006	100	1	195228	13,52	2639735	
	2. VITIS HINCESTI, HINCESTI (tipul:Deschis)	MD14VITI1001	100	1	63330	293,2	18568012	
SOLIDITATE S.R.L.	1. B.C. COMERTBANK, MUN. CHISINAU (tipul:Deschis)	MD14BANK1005	100	1	17	100	1700	
	TOTAL:			3	258575		21209447	

**RAPORTUL POZIȚIILOR TRANSFERATE LA BURSA LA 23.01.2008**

ОТЧЕТ ОТКРЫТЫХ ПОЗИЦИЙ НА БИРЖЕ НА 23.01.2008

ISIN	Denumirea emitentului <i>Наименование эмитента</i>	Numărul de acțiuni potrivit ordinului de cumpărare <i>Кол-во акций по заявке на покупку</i>	Prețul lei <i>Цена, лей</i>	Numărul de acțiuni potrivit ordinului de vânzare <i>Кол-во акций по заявке на продажу</i>
1	2	3	4	5
MD14AGIB1008	BC "MOLDOVA-AGROINDBANK" SA	0	2 000,00	253
MD14AGIB1008	BC "MOLDOVA-AGROINDBANK" SA	0	2 100,00	57
MD14AGIB1008	BC "MOLDOVA-AGROINDBANK" SA	0	2 135,00	209
MD14AGIB1008	BC "MOLDOVA-AGROINDBANK" SA	0	2 200,00	6
MD14AGIB1008	BC "MOLDOVA-AGROINDBANK" SA	0	2 500,00	300
MD14AGIB1008	BC "MOLDOVA-AGROINDBANK" SA	0	2 600,00	400
MD14AGIB1008	BC "MOLDOVA-AGROINDBANK" SA	0	2 650,00	900
MD14AGIB1008	BC "MOLDOVA-AGROINDBANK" SA	100	1 500,00	0
MD14AGIB1008	BC "MOLDOVA-AGROINDBANK" SA	395	530,00	0
MD14AGRN1003	SA "AGROMASINA"	0	10,00	244
MD14AMTR1009	SA "AUTOMOTOTRANS"	0	25,00	65
MD14APEX1005	SA "APEX"	0	21,00	21 930
MD14APRO1001	SA "APROMAS"	0	3,30	20 000
MD14ARTI1005	SA "ARTIMA"	364	1,00	0
MD14ARTU1009	SA "RAUT"	0	5,00	1 550
MD14ASIC1003	SA "ASICON"	350	2,30	0
MD14ATEH1001	SA "ATC AGROTEHNCOMERT"	14	30,00	0
MD14AVAD1005	SA "AVICOLA - VADUL - LUI - VODA"	0	1,00	322 558
MD14AVID1007	SA "AVICOLA - CODRU"	0	27,00	50
MD14AVID1007	SA "AVICOLA - CODRU"	0	30,00	47 775
MD14AVIF1005	SA "AVICOLA ROSSO SL"	0	10,00	80
MD14AVIN1005	SA "AVICOLA DIN BANESTI"	0	30,00	2 855
MD14BACA1000	SA "ANGROBACANIE"	0	200,00	11 793
MD14BALT1008	SA IM "BALTEANCA"	0	5,00	2 200
MD14BECM1002	BC "BANCA DE ECONOMII"	0	200,00	913
MD14BECM1002	BC "BANCA DE ECONOMII"	0	250,00	79
MD14BFCM1001	SA "BANCA DE FINANTE SI COMERT"	0	550,00	1 511
MD14BFCM1001	SA "BANCA DE FINANTE SI COMERT"	17	153,00	0
MD14BFCM1001	SA "BANCA DE FINANTE SI COMERT"	200	140,00	0
MD14BSOC1004	BC "BANCA SOCIALA" S.A.	0	1 050,00	2 488
MD14BSOC1004	BC "BANCA SOCIALA" S.A.	0	1 200,00	1 122
MD14BSOC1004	BC "BANCA SOCIALA" S.A.	0	1 300,00	99
MD14BTAB1000	SA "BAZA DE TRANSPORT AUTO 27"	0	10,00	24
MD14BUCU1002	SA "BUCURIA"	3 000	10,00	0
MD14CACA1009	SA"CA-2830"	0	19,00	39 055
MD14CARP1005	SA "FLOARE - CARPET"	0	6,00	74 920
MD14CERF1003	SA "CEREALE FLOR"	0	9,99	280
MD14CODE1008	SA "INTREPRINDEREA DE COLECTARE SI DESFACERE LEOVA"	0	10,00	23 884
MD14CONO1004	SA "CONSMONT"	0	1,00	2
MD14COTR1005	SA "AUTOSERVICE SI COMERT"	0	20,00	10 749
MD14COVI1002	SA "COMBINATUL DE VINURI DIN TARACLIA"	0	7,00	1 600
MD14CPCC1000	SA "COMBINATUL DE PRODUSE CEREALIERE"			



1	2	3	4	5
MD14CPCC1000	DIN CHISINAU” SA “COMBINATUL DE PRODUSE CEREALIERE DIN CHISINAU”	0	12,00	22 990
MD14CRIF1009	IM”CRISTAL FLOR”SA	0	48,45	58 176
MD14CRIS1004	SA “CUPCINI - CRISTAL”	0	8,00	3 030
MD14CRIS1004	SA “CUPCINI - CRISTAL”	0	9,50	6 341
MD14CUPC1008	SA “CEREALE CUPCINI”	0	10,15	96 178
MD14DOOV1003	SA “PLODOOVOSCI”	0	8,00	3 075
MD14DUSE1002	SA “TIPOGRAFIA - DONDUSENI”	0	20,00	54 807
MD14EURB1005	BC “EUROCREDITBANK”	0	10,00	1 150
MD14FABR1008	SA “FABRICA DE BRINZETURI DIN LEOVA”	1 000	15,00	0
MD14FAGC1000	SA “FAG”	0	20,00	11 667
MD14FAGC1000	SA “FAG”	0	15,00	1 853
MD14FAGC1000	SA “FAG”	0	15,00	6 784
MD14FAGC1000	SA “FAG”	0	15,00	8 017
MD14FARM1005	SA “FARMACO”	1 500	25,00	0
MD14FRAN1004	SA Combinatul de panificatie “FRANZELUTA”	0	60,00	1 074
MD14FRAN1004	SA Combinatul de panificatie “FRANZELUTA”	0	65,00	1 170
MD14FRAN1004	SA Combinatul de panificatie “FRANZELUTA”	0	70,00	7 371
MD14FRAN1004	SA Combinatul de panificatie “FRANZELUTA”	0	75,00	1 457
MD14FRAN1004	SA Combinatul de panificatie “FRANZELUTA”	0	100,00	769
MD14FRAN1004	SA Combinatul de panificatie “FRANZELUTA”	0	120,00	1 040
MD14FRAN1004	SA Combinatul de panificatie “FRANZELUTA”	0	125,00	1 500
MD14FRAN1004	SA Combinatul de panificatie “FRANZELUTA”	520	18,00	0
MD14GERE1000	SA “FABRICA DE VINURI SANGEREI”	0	8,00	806
MD14GNDE1005	SA “FABRICA DE ZAHAR GHINDESTI”	0	19,00	6 814
MD14GRAL1005	SA pentru reparatia si deservirea automobilelor “INTEGRAL-AUTO”	0	60,00	110
MD14GUAR1004	AO “PISCICOLA GURA BICULUI”	0	23,60	41 332
MD14HISI1000	SA “HOTELUL “CHISINAU”	0	20,00	1 000
MD14HISI1000	SA “HOTELUL “CHISINAU”	0	110,00	1 200
MD14IAHN1003	SA “IAHNI”	0	9,20	1 150
MD14IMDR1009	SA “INTERMEDIAR”	0	2,00	2 640
MD14INPV1008	BC”INVESTPRIVATBANK”SA	200	140,00	0
MD14ITAS1004	SA “I.T.A.S.”	7 862	1,00	0
MD14JLCI1001	SA “JLC”	0	40,00	10
MD14LRAI1003	SA “FABRICA DE PRODUSE LACTATE DIN CALARASI”	0	4,99	300
MD14MAGI1005	SA”MAGISTRALA”	30	11,00	0
MD14MAGN1008	SA “MAGNOLIA - SERVCOM”	0	100,00	700
MD14MARU1006	SA “MARCULESTI - COMBI”	0	9,99	40
MD14MCAR1008	SA “MOLDCARTON”	0	10,00	190
MD14MICB1008	BC “MOLDINDCONBANK” SA	0	1 950,00	10
MD14MITE1006	SA “MIDGARD TERRA”	0	38,55	984
MD14MOLG1004	SA “MOLDOVAGAZ”	0	89,99	148
MD14MOLG1004	SA “MOLDOVAGAZ”	0	199,99	10
MD14NIFI1007	SA “COMBINATUL DE PANIFICATIE CAHUL”	0	4,99	750
MD14NINT1004	SA “UNITATE”	0	10,00	39 975
MD14NLAC1003	SA”COMBINATUL DE INDUSTRIALIZARE A LAPTELUI din CUPCINI “INLAC”	0	4,99	150
MD14NLAC1003	SA”COMBINATUL DE INDUSTRIALIZARE A LAPTELUI din CUPCINI “INLAC”	0	6,00	117 875



1	2	3	4	5
MD14NOCA1000	SA "BETACON"	6 250	0,50	0
MD14NUSA1004	SA "GAINUSA"	0	0,70	144 532
MD14OSAM1003	SA "CONSAM"	0	1,50	1 200
MD14PESI1004	SA "PESTE"	0	0,90	32 303
MD14PETR1002	SA "PETRICANCA"	0	200,00	3 943
MD14PLOV1002	SA "PLOVDIV"	0	5,00	826
MD14PREF1008	SA "PRESTFERTIL"	0	10,00	17 957
MD14PROC1009	SA "PRODUSE CEREALIERE"	20 000	0,42	0
MD14REME1002	SA "REMEDIUM FARM 306"	0	2,00	833
MD14RICA1004	SA "FABRICA DE CONSERVE DIN GLODENI"	0	1,99	57 570
MD14ROCH1009	SA "COMBINATUL MATERIALELOR DE CONSTRUCTIE DIN DROCHIA"	0	20,00	9 076
MD14SERV1005	SA "FABRICA DE CONSERVE DIN COSNITA"	0	22,00	45 225
MD14SPEU1008	SA "SPERANTA - UNIC"	1 000	4,00	0
MD14SPEU1008	SA "SPERANTA - UNIC"	1 000	5,00	0
MD14SPEU1008	SA "SPERANTA - UNIC"	1 000	5,10	0
MD14STEJ1009	SA "STEJAUR"	0	50,00	294
MD14SUCS1007	SA "SUCCES"	0	10,00	183 700
MD14TIRE1001	SA "TIPOGRAFIA-RECLAMA"	0	7,50	750
MD14TIRP1008	SA IM "TIREX PETROL"	0	10,00	2 759
MD14TIRP1008	SA IM "TIREX PETROL"	0	15,00	6 200
MD14TIRP1008	SA IM "TIREX PETROL"	1 389	8,50	0
MD14TIRP1008	SA IM "TIREX PETROL"	11 000	6,50	0
MD14UTEX1007	SA "FLAUTEX"	0	20,00	206 082
MD14UTEX1007	SA "FLAUTEX"	0	30,00	103 939
MD14VCTB1004	BC "VICTORIABANK" S.A.	0	299,99	5 536
MD14VCTB1004	BC "VICTORIABANK" S.A.	0	300,00	1 025
MD14VCTB1004	BC "VICTORIABANK" S.A.	0	325,00	5 000
MD14VCTB1004	BC "VICTORIABANK" S.A.	0	368,00	13 543
MD14VCTB1004	BC "VICTORIABANK" S.A.	300	190,00	0
MD14VCTB1004	BC "VICTORIABANK" S.A.	3 000	280,00	0
MD14VINA1005	SA "VINAR"	0	49,99	90
MD14VINT1004	SA "FABRICA DE VIN DIN TELENESTI"	0	9,00	2 371
MD14VITE1005	SA "ORHEI - VIT"	0	20,00	37 675
MD14ZABR1004	SA "NORD-ZAHAR"	0	10,00	96 199
MD14ZORII1001	SA "ZORILE"	0	20,79	2 907
MD24NLAC1001	SA "COMBINATUL DE INDUSTRIALIZARE A LAPTELUI DIN CUPCINI INLAC"	0	12,00	159 710

BURSA DE VALORI A MOLDOVEI

Colegiul de redacție: C. DODU,
R. DVORȚOVA.

Disign: L. CIOBANU.

Adresa: MD 2001, mun. Chișinău,
bd. Ștefan cel Mare și Sfânt, 73

Tel: 277-594, 277-636. **Fax:** 277-356.

E-mail: dodu@moldse.md;

Web Site: <http://www.moldse.md>



Opinia autorilor nu întotdeauna
coincide cu opinia colegiului
de redacție

**Informația poate fi utilizată
doar cu acordul
Bursei de Valori a Moldovei**