

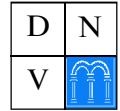

# BURSA DE VALORI A MOLDOVEI



**Buletinul informativ nr. 1 (143) ianuarie 2009**  
**Информационный бюллетень nr. 1 (143) январь 2009**

# ФОНДОВАЯ БИРЖА МОЛДОВЫ



## Cum să Vă abonați la buletinul informativ «BURSA DE VALORI A MOLDOVEI».

1. În orice filială «Poșta Moldovei». Indicele din catalog – 31882:
  2. Adresați-vă în Departamentul Marketing, Listing și Cotări al Bursei de Valori a Moldovei: mun. Chișinău, bd. Ștefan cel Mare și Sfânt, 73, etaj. 3, tel. (+37322) 27-76-32, 27-76-36.
- Abonarea se face în orice lună la preț de 50 lei pentru un număr.

În afară de aceasta, Bursa de Valori a Moldovei prestează un pachet de servicii informaționale în variantă electronică privind statistica bursieră, informînd operativ despre negocieri.

**[www.moldse.md](http://www.moldse.md)**

## Как подписаться на информационный бюллетень «BURSA DE VALORI A MOLDOVEI».

1. В любом отделении связи «Poșta Moldovei». Наш индекс в каталогах – 31882:
  2. Обратиться в департамент Маркетинга, Листинга и Котировок Фондовой Биржи Молдовы: mun. Кишинэу, Штефан чел Маре ши Сфынт, 73, 3-ий этаж, тел. (+37322) 27-76-32, 27-76-36.
- Подписка осуществляется с любого месяца из расчета 50 леев за номер.

Кроме этого, Фондовая Биржа Молдовы предоставляет пакет информационных услуг по биржевой статистике посредством электронных носителей, тем самым оперативно информируя Вас о торгах.



## SA «BURSA DE VALORI A MOLDOVEI» INDICII DE DEZVOLTARE ÎN ANUL 2008

On anul 2008 nu s-a reueit a atinge indicatorii anului 2007 (1223,4 mln. lei - \$109,1 mln.), onsr pe fundalul statisticii bursiere nu numai a anilor precedenoi (diagrama №1), dar ei a recentelor comunicate negative de pe pieoele internaionale, piaoa noastr destul de reueit demonstreazr rezultate onalte - 996,8 mln. lei (\$95 mln.).

### DECEMBRIE 2004-2008

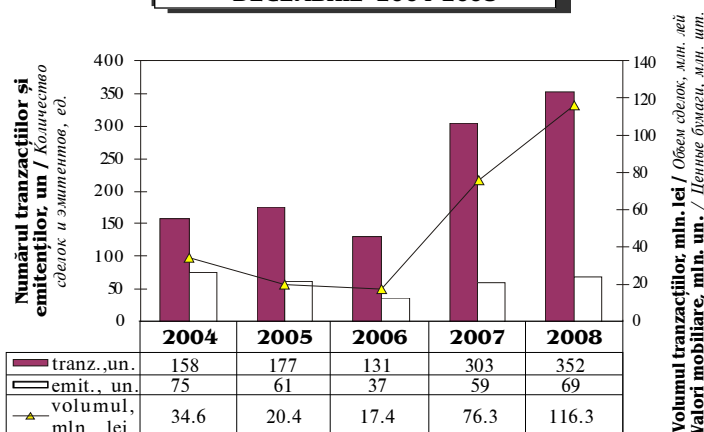

## АО «ФОНДОВАЯ БИРЖА МОЛДОВЫ» - ПОКАЗАТЕЛИ РАЗВИТИЯ В 2008 ГОДУ

В 2008 году не удалось сравняться с показателями 2007 года (1223,4 млн. леев - \$109,1 млн), но на фоне биржевой статистики не только прошлых лет, но и сегодняшних негативных сводках со многих мировых рынков, наш рынок весьма успешно демонстрирует высокие результаты - 996,8 млн. леев (\$95 млн.).

### 2004-2008

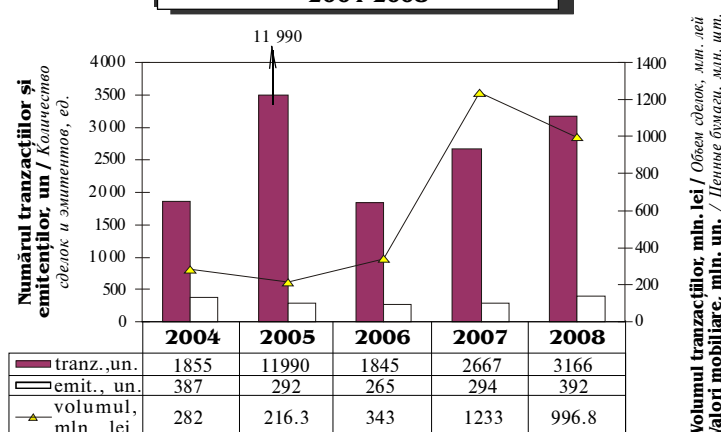

### Tranzacții de vânzare a acțiunilor proprietate publică (licitații cu strigare).

Anul ce s-a scurs va rrmvne on istorie ca un an cu cele mai rezultative vonzrri a proprietății publice, acestea atingnd un maxim istoric ei constituind aproximativ 900 mln. lei, din care 468,5 mln. lei (52%) - vonzrri prin intermediul bursei la licitațiile cu strigare. Astfel de licitații, unde funcioioneazr principiile generale - publicitatea, transparența ei egalitatea tuturor participanților, ei la care imediat se determin

onvingrtorul, au asigurat statului vonzrri reueite. La bursr au avut loc eapte licitații ei au fost vondute pachetele de acțiuni din 74 societăți pe acțiuni, din care 48 - pachete de control ei 4 - pachete de 100%.

On afarr de aceasta, spre vonzare au fost propuse acțiuni proprietate publicr, aparoinnd unităților administrativ-teritoriale (primrrii). Pe parcursul anului au avut loc cteva asemenea licitații, prin intermediul crora au fost vondute 19 pachete on valoare de 265,7 mii lei din trei ontreprinderi de construcții („Asicon” Crlraei - 2,4%, „Constructorul” Floreeti - 21,95%, „Constructorul-Teleneeti” - 7,68%).

Piaoa noastr - piaoa pachetelor de control, crreia oi sunt specifice concentrarea acțiunilor ei o cotr destul de mare a acționarilor majoritari on capitalul societăților. Anume din acest motiv pachetele din multe societăți pe acțiuni propuse de stat spre vonzare au fost vondute. Negocierea acțiunilor s-a activizat atvt pvrnr la licitație, cvt ei dupr on regimul pieoei interactive, prin intermediul

### 2004-2008 (trimestrial), mln. lei 2004-2008 (поквартально), млн. леев

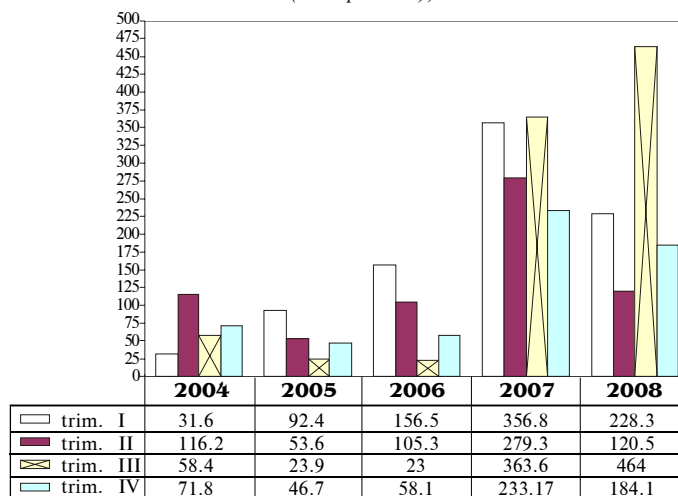

### Сделки по продаже акций публичной собственности (голосовые торги).

Прошедший год войдет в историю как год самых результативных продаж публичной собственности, они достигли исторического максимума и составили порядка 900 млн. леев, из них 468,5 млн. леев (52%) - продажи через биржу посредством голосовых торгов. Такие аукционы, где действует основной принцип - публичность, открытость, равноправие всех участников, и сразу

выявляется победитель, обеспечил государству успешные продажи. На бирже прошло семь аукционов и проданы пакеты акций 74-х акционерных обществ, из них 48 - контрольные и 4 - 100%-ные пакеты.

Кроме этого к продаже предлагались государственные акции, принадлежащие административно-территориальным единицам (примэрии). В течение года прошло несколько таких аукционов, где реализованы 19 пакетов на сумму 265,7 тыс. леев трех строительных предприятий («Asicon» Кэлэраш - 2,4%, «Constructorul» Флорешть - 21,95%, «Constructorul-Teleneesti» - 7,68%).

Наш рынок - рынок контрольных пакетов, ему свойственны концентрация акций и высокая доля мажоритарных акционеров в капитале обществ. Поэтому по многим акционерным обществам, пакеты которых предлагались государством к продаже и были проданы, торги активизировались как до аукциона, так и после него в режиме интерактивного рынка, посредством



ofertelor publice anunțate, a tranzacțiilor cu pachete unice – licitații cu strigare. La astfel de emitenți pot fi atribuite uzina „Introsco”, fabrica de oncrilorminte „Zorile”, combinatul de prelucrare a crnii „Carmez”, „Farmacia nr. 280” din Chieinru, „Farmacia nr. 297” Cruceeni, uzina de producere a articolelor din beton armat „USBA” din Cahul.

### **Tranzacții de vânzare a acțiunilor în pachete unice (licitații cu strigare).**

Licitatiile statului au ocupat o poziție dominantă în structura tranzacțiilor ei au constituit puțin peste 47%. A doua poziție după volume au ocupat tranzacțiile cu pachete unice (229 mln. lei sau 23%), efectuate la fel prin intermediul licitațiilor cu strigare, unde funcționează principiul „vând totul sau nimic”. Din 82 emitenți participanți la negocieri, doar doi au onregistrat volume importante: „Investprivatbank” – 66 mln. lei ei „Moldova-Agroindbank” – 56,1 mln. lei. Prețul unei acțiuni „Investprivatbank” pe parcursul anului a variat de la 101 lei până la 272 lei, ultimele vânzări din decembrie fiind cu 152 lei pentru o acțiune. Prețul acțiunilor „Moldova-Agroindbank” a variat mai puțin în comparație cu acțiunile „Investprivatbank” – de la 1935 lei până la 2000 lei (preț din decembrie).

Cel mai des au fost tranzacționate pachetele a societăți emitenți: întreprinderile de construcții – „Edilitar” Cruceeni (84 pachete – 37,67% din volumul emisiilor) ei „Drum-3” Crlraei (77 pachete – 28,48% din volumul emisiilor), „Agroindproiect” Chieinru (25 tranzacții – 12,23% din volumul emisiilor).

### **Tranzacții de realizare a condițiilor ofertelor tender.**

A treia poziție în structura tranzacțiilor ocupă tranzacțiile de realizare a condițiilor ofertelor publice pe piața secundară – 11,8% sau 117,6 mln. lei. Ei aici se evidențiază ei ocupă o cotă mare volumele bancare, dar în primul rând, volumele „Moldova-Agroindbank”. Cu toate că mulți din indicatorii bursieri ai bursii sunt în scădere față de cei din anul 2007 (volumul tranzacțiilor în 2008 – 161,5 mln. lei, în 2007 – 209,1 mln. lei, numărul tranzacțiilor în 2008 – 145, în 2007 – 243), pe fondul datelor generale tranzacțiile date continuă să se evidențieze, ceea ce denotă prezența cererii pentru aceste acțiuni. În anul 2008 au fost anunțate două oferte tender pentru acțiunile bursii (2% din volumul emisiilor) în valoare totală 59,4 mln. lei. Prețul de procurare a constituit 2000 și 2005 lei pentru o acțiune, ceea ce nu este mai jos de nivelul celor trei oferte tender efectuate în anul 2007.

A doua bancă este „Universalbank”. Neîntâmplător la faptul, că aceste valori mobiliare au fost admise recent spre tranzacționare, volumul tranzacțiilor a atins 46 mln. lei. Acesta a fost constituit din oferte tender cu peste 52% din volumul emisiilor, în care prețul unei acțiuni a fost de 1660 lei.

Afară de aceasta, încă 26 emitenți au onregistrat oferte tender. Pachete mai mari, ce depreacă 25% din volumul emisiilor, au reușit să adune ofertanți pentru societăți emitenți:

- uzina de producere a pompelor „Hidroinpeh” Soroca – 100% din volumul emisiilor obligațiilor corporative cu 67365,32 lei pentru a obligațiune;
- „Restauratorul” Chieinru (lucrări de restaurare) – 52,08% din volumul emisiilor cu 19,30 lei pentru o acțiune;
- „Agrotrans” Edineț (servicii de transport) – ontrețul pachet al celor două oferte tender a constituit 46,03% din volumul emisiilor, prețul unei acțiuni 1,10 și 1,25 lei;
- „Briscco” Briceni (lucrări de construcție) – 44,38% din volumul emisiilor cu 16 lei pentru o acțiune;
- „Briagrotrans” Briceni (servicii de transport) – 43,83% din volumul emisiilor cu 10,50 lei pentru o acțiune;

объявленных тендерных предложений, торгов единым пакетом – через голосовые торги. К таким эмитентам можно отнести приборостроительный завод «Introsco», обувную фабрику «Zorile», мясокомбинат «Carmez», «Farmacia nr. 280» из Кишинэу, «Farmacia nr. 297» Кэушень, кагульский завод железобетонных изделий «USBA».

### **Сделки по продаже акций единым пакетом (голосовые торги).**

Государственные аукционы заняли доминирующее положение в структуре сделок и составили чуть более 47%, а вторыми по объемам стали сделки с единым пакетом (23% или 229 млн. леев), проведенные также посредством голосовых торгов, где действует принцип «продаю все или ничего». Из 82-х эмитентов, участвующих в торгах на долю двух приходится основной объем: «Investprivatbank» – 66 млн. леев и «Moldova-Agroindbank» – 56,1 млн. леев. Цена акций в течение года по «Investprivatbank» варьировала от 101 лея до 272-х леев, последние декабрьские продажи прошли по 152 лея за акцию. Стоимость акций по «Moldova-Agroindbank» колебалась в меньшей степени, чем по акциям «Investprivatbank» – от 1935 леев до 2000 леев (декабрьская цена).

Наиболее частые продажи пакетов отмечены по нескольким эмитентам: строительные предприятия – «Edilitar» Кэушень (84 пакета – 37,67% от объема эмиссии) и «Drum-3» Кэлэраш (77 пакетов – 28,48% от объема эмиссии), «Agroindproiect» Кишинэу (25 сделок – 12,23% от объема эмиссии).

### **Сделки по реализации условий тендерных предложений.**

Третью позицию в структуре сделок занимают сделки по реализации условий тендерных предложений – 11,8% или 117,6 млн. леев. И здесь опять выделяются и занимают львиную долю объемы банков, и в первую очередь, объемы «Moldova-Agroindbank». И хотя многие биржевые показатели ниже показателей 2007 года (объем сделок в 2008 году 161,5 млн. леев, в 2007 – 209,1 млн. леев, количество сделок в 2008 году 145, в 2007 – 243) на фоне общих данных они по-прежнему выделяются, что свидетельствует о наличии спроса на эти акции. В 2008 году по этому банку проведено два тендерных предложения (2% от объема эмиссии) на общую сумму 59,4 млн. леев. Цена приобретения составила 2000 и 2005 леев за акцию, что не ниже уровня трех тендерных предложений, проведенных в 2007 году.

Вторым банком является «Universalbank». Несмотря на то, что его ценные бумаги были допущены к обращению на бирже недавно, объем сделок достиг 46 млн. леев. Это были совершенны тендерные сделки более 52% от объема эмиссии, в которых стоимость одной акции составляла 1660 леев.

Кроме этого, еще по 26-ти эмитентам были осуществлены тендерные предложения. Наиболее крупные пакеты, превышающие 25% от объема эмиссии, удалось собрать oferentam по нескольким эмитентам:

- насосный завод «Hidroinpeh» Сорочка – 100% от объема эмиссии корпоративных облигаций по 67365,32 лея за облигацию;
- «Restauratorul» Кишинэу (реставрационные работы) – 52,08% от объема эмиссии по 19,30 лея за акцию;
- «Agrotrans» Единец (транспортные услуги) – общий пакет двух тендерных предложений составил 46,03% от объема эмиссии, стоимость одной акции 1,10 и 1,25 леев;
- «Briscco» Бричень (строительные работы) – 44,38% от объема эмиссии по 16 леев за акцию;



- „Farmacia nr. 297” Cruceeni – 43,06% din volumul emisiei cu 5 lei pentru o acțiune;
- „Codreanca” Crlraei (confecții) – 35,62% din volumul emisiei cu 10 lei pentru o acțiune;
- „BTA nr. 6” Chieinru – 29,35% din volumul emisiei cu 60 lei pentru o acțiune;
- „Asicon” Crlraei (lucrări de construcție) – 26,66% din volumul emisiei cu 2,50 lei pentru o acțiune.

### **Tranzacții de vânzarea a acțiunilor din portofoliile fondurilor de investiții în proces de lichidare (licitații cu strigare).**

Au fost reorganizate și au început de a efectua activitatea sa cu calitate de participanți profesioniști pe piața valorilor mobiliare fondurile de investiții „Agrofond”, „Dividend”, „Daac-Hermes”, „Mandatar”, „Real-Invest” și „Asito-invest-Prim”. Celelalte fonduri de investiții ce se află în proces de lichidare au început de a vinde acțiunile la bursă din 1 iulie 2008, și acest tip de tranzacții din acel moment nu a mai fost efectuat. Totodată, indicatorii anului 2008 nu diferă mult de cei din 2007, fiind pe parcursul întregului an fondurile și-au început vânzările. În 2008 au avut loc 37 licitații, au fost vândute pachetele a 102 emitenți cu o valoare totală de 40,1 mln. lei, în 2007 – 40 licitații, vândute pachetele a 107 emitenți cu o valoare totală de 40,9 mln. lei.

Ca urmare a acestor licitații, din portofoliile a 7 fonduri au fost vândute pachete totalizând 84,84% din volumul emisiei combinatului de transport auto din Taraclia „Special Auto Service”, din portofoliile a 5 fonduri – 48,74% din acțiunile întreprinderii de prelucrare a fructelor „Succes” Basarabasca, din portofoliile a 4 fonduri – 52,4% „Incubator” Ocnia, din portofoliile a 3 fonduri – 8,4% ale fabricii de producere a zahărului din Briceni „Nord-Zahar”. În total, pachete importante de acțiuni au fost vândute pentru 19 emitenți, din acestea – 9 pachete de control. Vânzările importante (12,1 mln. lei) au revenit fondului de investiții „Telecom-Invest”.

### **Tranzacții de vânzare-cumpărare efectuate în conformitate cu condițiile speciale.**

Amintim, că efectuarea acestor tranzacții este posibilă doar în anumite condiții – se poate realiza de către stabilimentul favorabil de preț și format (Secția de Bursă), de termenii de efectuare a tranzacției și mărimea pachetului de valori mobiliare propuse spre vânzare-cumpărare. În anul respectiv au avut loc 6 asemenea tranzacții cu o valoare de 4,6 mln. lei (0,46% din volumul total bursier) cu acțiunile a 5 emitenți.

### **Tranzacții de răscumpărare, efectuate în conformitate cu legea privind societățile pe acțiuni, și tranzacții speciale, coordonate cu regulatorul pieței financiare.**

Nu au fost efectuate anterior la bursă. Tranzacții de răscumpărare, efectuate în conformitate cu legea privind societățile pe acțiuni, au avut loc cu acțiunile întreprinderii de construcții „Consocivil” din Chieinru cu o valoare de 0,5 mln. lei, constituind 0,05% din volumul total bursier. Prețul unei acțiuni a fost de 12 lei, întregul pachet 5,85% din volumul emisiei. Tranzacțiile speciale, coordonate cu regulatorul pieței financiare (47 tranzacții) cu acțiunile ale 3 emitenți au constituit 0,09 mln. lei sau 0,01% din volumul total bursier:

- „Briagrotrans” Briceni (servicii de transport) – 1,7% din volumul emisiei cu 10,50 lei pentru o acțiune;
- „Codreanca” Crlraei (confecții) – 2,3% din volumul emisiei cu 10 lei pentru o acțiune;

- „Briagrotrans” Briceni (transportne servicii) – 43,83% din volumul emisiei cu 10,50 lei pentru o acțiune;
- „Farmacia nr. 297” Kăuzeni – 43,06% din volumul emisiei cu 5 lei pentru o acțiune;
- „Codreanca” Kălărăș (șvețiană producție) – 35,62% din volumul emisiei cu 10 lei pentru o acțiune;
- „BTA nr. 6” Chișinău – 29,35% din volumul emisiei cu 60 lei pentru o acțiune;
- „Asicon” Kălărăș (șvețiană construcție) – 26,66% din volumul emisiei cu 2,50 lei pentru o acțiune.

### **Dealuri de vânzare a acțiunilor din portofoliile fondurilor de investiții în procedura lichidării (vânzări la licitație).**

Reorganizau și încetă să realizeze propria activitate ca profesioniști participanți pe piața valorilor mobiliare fondurile de investiții „Agrofond”, „Dividend”, „Daac-Hermes”, „Mandatar”, „Real-Invest” și „Asito-invest-Prim”. Pe celelalte fonduri de investiții ce se află în proces de lichidare au început de a vinde acțiunile la bursă din 1 iulie 2008, și acest tip de tranzacții din acel moment nu a mai fost efectuat. Totodată, indicatorii anului 2008 nu diferă mult de cei din 2007, fiind pe parcursul întregului an fondurile și-au început vânzările. În 2008 au avut loc 37 licitații, au fost vândute pachetele a 102 emitenți cu o valoare totală de 40,1 mln. lei, în 2007 – 40 licitații, vândute pachetele a 107 emitenți cu o valoare totală de 40,9 mln. lei.

Ca urmare a acestor licitații, din portofoliile a 7 fonduri au fost vândute pachete totalizând 84,84% din volumul emisiei combinatului de transport auto din Taraclia „Special Auto Service”, din portofoliile a 5 fonduri – 48,74% din acțiunile întreprinderii de prelucrare a fructelor „Succes” Basarabasca, din portofoliile a 4 fonduri – 52,4% „Incubator” Ocnia, din portofoliile a 3 fonduri – 8,4% ale fabricii de producere a zahărului din Briceni „Nord-Zahar”. În total, pachete importante de acțiuni au fost vândute pentru 19 emitenți, din acestea – 9 pachete de control. Vânzările importante (12,1 mln. lei) au revenit fondului de investiții „Telecom-Invest”.

### **Dealuri de vânzare-cumpărare efectuate în conformitate cu condițiile speciale.**

Amintim, că efectuarea acestor tranzacții este posibilă doar în anumite condiții – se poate realiza de către stabilimentul favorabil de preț și format (Secția de Bursă), de termenii de efectuare a tranzacției și mărimea pachetului de valori mobiliare propuse spre vânzare-cumpărare. În anul respectiv au avut loc 6 asemenea tranzacții cu o valoare de 4,6 mln. lei (0,46% din volumul total bursier) cu acțiunile a 5 emitenți.

### **Dealuri de răscumpărare, efectuate în conformitate cu legea privind societățile pe acțiuni, și dealuri speciale, coordonate cu regulatorul pieței financiare.**

Nu au fost efectuate anterior la bursă. Dealuri de răscumpărare, efectuate în conformitate cu legea privind societățile pe acțiuni, au avut loc cu acțiunile întreprinderii de construcții „Consocivil” din Chieinru cu o valoare de 0,5 mln. lei, constituind 0,05% din volumul total bursier. Prețul unei acțiuni a fost de 12 lei, întregul pachet 5,85% din volumul emisiei. Dealurile speciale, coordonate cu regulatorul pieței financiare (47 dealuri) cu acțiunile ale 3 emitenți au constituit 0,09 mln. lei sau 0,01% din volumul total bursier:

- „Briagrotrans” Briceni (servicii de transport) – 1,7% din volumul emisiei cu 10,50 lei pentru o acțiune;
- „Codreanca” Kălărăș (șvețiană producție) – 2,3% din volumul emisiei cu 10 lei pentru o acțiune;



• „Fabrica de produse lactate din Cimișlia” – 3,1% din volumul emisiiei cu 15,10 lei pentru o acțiune.

• «Fabrica de produse lactate din Cimișlia» – 3,1% от объема эмиссии по 15,10 леев за акцию.

### Tranzacții efectuate în regim de piață interactivă (Secția de Bază).

Toate tranzacțiile menționate mai sus sunt efectuate în Secția Tranzacțiilor Directe – piața bursieră directă. Analiza tranzacțiilor bursiere relevă tendința ultimilor ani – dominarea volumelor pieței directe asupra volumelor pieței interactive (Secția de Bază a bursei). Astfel, în anul 2005 tranzacțiile pieței directe au ocupat 58,3% față de 41,7% ale pieței interactive, în 2006 – 76,5% și respectiv 23,5%, în 2007 – 83,1% și 16,9%, în 2008 – 86,3% și 13,7%.

### Сделки, совершаемые в режиме интерактивного рынка (Основная Секция).

Все сделки, о которых шла речь выше проводятся на бирже в Секции Прямых Сделок – на прямом биржевом рынке. Анализ биржевых сделок выявляет тенденцию последних лет – доминирование объемов прямого рынка над объемами интерактивного рынка (Основная Секция биржи). Так в 2005 году сделки прямого рынка занимали 58,3% против 41,7% интерактивного, в 2006 году – 76,5% и соответственно 23,5%, в 2007 году – 83,1% и 16,9%, в 2008 году – 86,3% и 13,7%.

DECEMBRIE 2008

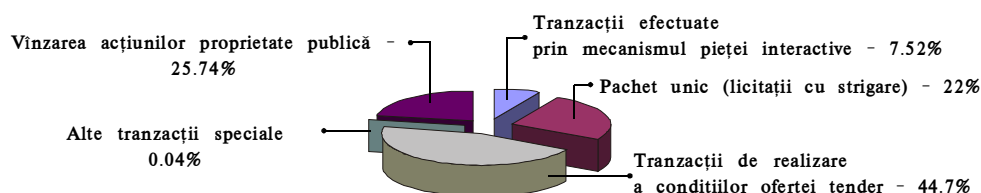

ANUL 2008

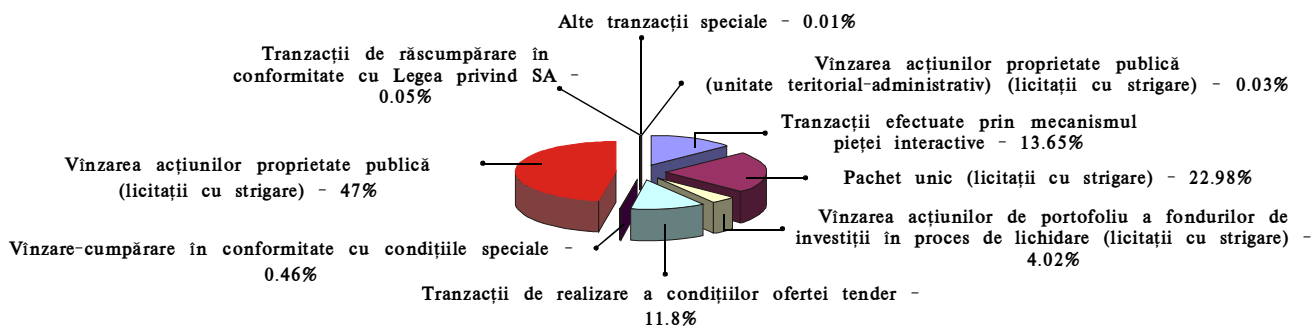

Analiza indicatorilor pieței interactive atestă o majorare a numărului tranzacțiilor efectuate de emitenții negociați. Astfel, în anul 2006 au fost efectuate 1381 tranzacții cu acțiunile ale 166 emitenți, în 2007 numărul tranzacțiilor a crescut până la 1777 și a emitenților până la 184, iar în 2008 – deja până la 2181 tranzacții și 233 emitenți. Volumul tranzacționat în aceste tranzacții a constituit 136,1 mln. lei – fiind cu mult mai mare decât în anul 2006 (+55,5 mln. lei), însă nu a depășit volumul anului 2007.

Un trend ascendent al prețurilor de piață au prezentat 97 emitenți, de exemplu:

- combinatul de prelucrare a crâinii „Carmez” din Chișinău – de la 25 la 49 lei;
- uzina „Introscoп” Chișinău – de la 6 la 10 lei;
- combinatul de producere a covorașelor „Floare-Carpet” Chișinău – de la 4,10 la 7 lei;
- „Lusmecon” Chișinău – de la 30 la 75 lei;
- uzina „Mezon” Chișinău – de la 25 la 49 lei;
- compania de asigurări „Asito” Chișinău – de la 17 la 25,95 lei;
- fabrica de producere a zahărului „Nord-Zahăr” Briceni – de la 8 la 9,75 lei;
- uzina de producere a articolelor din beton armat „Beton Armat” Coldrești – de la 60 bani la 2 lei;
- „Tirex-Petrol” Chișinău – de la 9,25 la 15 lei.

Mulți din acești emitenți timp de câțiva ani prezintă o dinamică pozitivă a cursului. Însă pe parcursul anului prețurile au un diapazon vast de variație și prețurile ultimelor

Analiza indicatorilor pieței interactive evidențiază creșterea numărului tranzacțiilor efectuate și a participanților în negocierile emitenților. Astfel, în anul 2006 au fost efectuate 1381 tranzacții cu acțiunile a 166 emitenți, în 2007 numărul tranzacțiilor a crescut până la 1777 și a emitenților până la 184, iar în 2008 – deja până la 2181 tranzacții și 233 emitenți. Volumul tranzacționat în aceste tranzacții a constituit 136,1 mln. lei – fiind cu mult mai mare decât în anul 2006 (+55,5 mln. lei), însă nu a depășit volumul anului 2007.

Un trend ascendent al prețurilor de piață au prezentat 97 emitenți, de exemplu:

- carne de porc „Carmez” Chișinău – de la 25 la 49 lei;
- fabrica de covorașe „Introscoп” Chișinău – de la 6 la 10 lei;
- fabrica de covorașe „Floare-Carpet” Chișinău – de la 4,10 la 7 lei;
- fabrica de covorașe „Lusmecon” Chișinău – de la 30 la 75 lei;
- fabrica de covorașe „Mezon” Chișinău – de la 25 la 49 lei;
- compania de asigurări „Asito” Chișinău – de la 17 la 25,95 lei;
- fabrica de zahăr „Nord-Zahăr” Briceni – de la 8 la 9,75 lei;
- fabrica de articole din beton armat „Beton Armat” Coldrești – de la 60 bani la 2 lei;
- fabrica de articole din beton armat „Tirex-Petrol” Chișinău – de la 9,25 la 15 lei.

Pe mulți din acești emitenți în timpul câtorva ani se observă o dinamică pozitivă a cursului. Însă pe parcursul anului prețurile au un diapazon vast de variație și prețurile ultimelor



vonzrri nu ontotdeauna este cel mai mare. Variaoui ale preoului de piaor au manifestat 63 emitenoui (29%). Cel mai mare diapazon de variaioie au onregistrat acioiunile „Fabrica de poine din Orhei”, fiind efectuate 3 tranzacioii cu o variaioie de preo de la 2 lei la 101 lei pentru o acioiune, iar pachetul important (46,55%) a fost vndut la onceptul anului la preo maxim.

Un moment pozitiv pentru piaoa noastr este creeterea frecvenoei de efectuare a tranzacioiilor, care scoate on evidenor, on condioii concrete, cele mai ontrebate valori mobiliare. Aceasta avond loc anume pe piaoa interactivr. Lider dupr numrrul tranzacioiilor efectuate on anul trecut sunt valorile mobiliare ale combinatului de panificaioie „Franzeluoa”. On comparaioie cu anul 2007, acestea au crescut aproape de trei ori, constituind 297 tranzacioii. On ceea ce priveete conjunctura preoului de piaor, atunci onceptul anului ar putea fi caracterizat ca o „kurs” specific a preoului. De la onceptul anului preoul ei-a luat startul de la 40 lei, atingond la sforeitul lunii ianuarie punctul maxim – 60 lei, onsr crtre luna martie preoul a revenit la pozioia iniioialr. Apoi preoul a variat ontre 35-50 lei, iar la finele anului a coborot pnrg la 27 lei.

последних продаж не всегда наивысшая. По 63-м эмитентам (29%) наблюдались колебания рыночной цены. Наибольший диапазон колебания по акциям «Fabrica de piine din Orhei», прошло 3 сделки, вариация цены от 2 леев до 101 лея за акцию, причем крупный пакет акций (46,55%) продан по максимальной цене в начале года.

Положительным моментом для нашего рынка является увеличение частоты совершения сделок, выявляющее наиболее востребованные в конкретных условиях ценные бумаги. Причем происходит это именно на интерактивном рынке. Лидирующие позиции по количеству, совершенных сделок за прошлый год занимают сделки с ценными бумагами кишиневского хлебокомбината «Franzeluta». По сравнению с 2007 годом они увеличилось почти в три раза, достигнув 297-ми. Что же касается конъюнктуры рыночных цен, то начало года можно охарактеризовать как своеобразные «гонки» цены. С начала года она стартовала с 40 леев, достигнув к концу января пиковой точки – 60 леев, но уже к марту цена вернулась на первоначальные значения. Затем цена варьировала между 35-50 леями, и к концу было зафиксировано падение до 27 леев.

#### EMITENŢII CU CEL MAI MARE NUMĂR AL TRANZACŢIILOR

ЭМИТЕНТЫ С НАИБОЛЬШИМ КОЛИЧЕСТВОМ СДЕЛОК

2008, un.

1	MD14FRAN1004	SA Combinatul de panificatie "FRANZELUTA"	298
2	MD14UBTA1007	SA "BTA-4"	229
3	MD14AGIB1008	BC "MOLDOVA-AGROINDBANK" SA	145
4	MD14CONO1004	SA "CONSMONT"	108
5	MD14USBA1008	SA "USBA"	93
6	MD14MINA1006	SA "MINA DIN CUPCINI"	90
7	MD14AMAS1009	SA "ALIMENTARMAS"	90
8	MD14LIDE1005	SA "EDILITAR"	84
9	MD14MURD1003	SA CONSTRUCTIA DRUMILOR "DRUM-3"	77
10	MD14FANT1002	SA "FANTAZIA - O"	60

A doua pozioie au ocupat tranzacioiile cu acioiunile „BTA-4” din Ungheni (229 tranzacioii) – acestea au avut loc on mai cu 50 lei pentru o acioiune, ontregul pachet - 21,25%.

Printre lideri continur sr fie ei tranzacioiile cu acioiunile brncii „Moldova-Agroindbank”, au avut loc 129 tranzacioii la preouri de piaor din 145, efectuate pe parcursul anului. Aici preoul cobora pnrg la 1850 lei ei creetea, atingond maximul sru istoric – 2135 lei pentru o acioiune (vezi pag. 13).

#### Scurt sumar al indicatorilor cumulativi ai tranzacŢiilor bursiere din anul 2008.

Pe parcursul ultimilor ani se constatr o tendinor de creetere a indicatorilor bursieri on ansamblu. On anul 2008 au fost efectuate 3166 tranzacioii cu acioiunile a 392 emitenoui, fiind on creetere faior de anul 2007 (2667 tranzacioii ei 294 emitenoui) ei anul 2006 (1845 tranzacioii ei 265 emitenoui).

Pe parcursul anului au avut loc 252 sesiuni de tranzacioionare, din care 7 s-au oncheiat cu sold nul. Cele mai rezultative perioade la bursr dupr numrrul tranzacioiilor efectuate au fost lunile mai (523 tranzacioii) ei iunie (424 tranzacioii), dupr volume – septembrie (285,3 mln. lei) ei decembrie (116,3 mln. lei).

#### EMITENŢII CU VOLUME MAXIME DE TRANZACŢIONARE

ЭМИТЕНТЫ С НАИБОЛЬШИМ ОБЪЕМОМ СДЕЛОК

2008, lei

1	MD14AGIB1008	BC "MOLDOVA- AGROINDBANK" SA	161 462 320,00
2	MD14ZORI1001	SA "ZORILE"	97 976 751,60
3	MD14SIMA1001	SA "SIGMA"	81 505 119,32
4	MD14INPV1008	BC"INVESTPRIVATBANK"SA	66 077 569,00
5	MD14TROS1007	SA "INTROSCOP"	54 036 836,18
6	MD14UNNV1004	BC"UNIVERSALBANK"SA	46 231 740,00
7	MD14FARE1005	SA "FARMACIA NR. 2 - CENTRALA"	36 773 652,60
8	MD14TEBS1007	SA"TEBAS"	31 089 212,00
9	MD14AVTE1003	SA "AVIATEHNOLOGIE"	24 070 154,65
10	MD14COPB1007	SA "COMBINATUL DE PIINE DIN BALTI"	23 005 775,52

Вторыми стали сделки «BTA-4» Унгень (229 сделок) – они прошли в мае по 50 леев за акцию, общий пакет – 21,25%.

И по-прежнему среди лидеров сделки с акциями банка «Moldova-Agroindbank», прошло 129 сделок по рыночным ценам из 145-ти, проведенных в течение года. Здесь цена опускалась до 1850 леев и поднималась, достигнув исторического максимума – 2135 леев за акцию (см. на стр. 13).

#### Краткий обзор обобщающих показателей по биржевым сделкам 2008 года.

Тенденция последних лет выявляет увеличение общих биржевых показателей. В 2008 году введено 3166 сделок по 392-м эмитентам, что выше показателей 2007 года (2667 сделок и 294 эмитента) и 2006 года (1845 сделок и 265 эмитентов).

В течение года прошло 252 торговые сессии, из них 7 закрылись нулевыми торгами. Самыми результативными периодами на бирже по количеству проведенных сделок стали май (523 сделки) и июнь (424 сделки), по объему – сентябрь (285,3 млн. леев) и декабрь (116,3 млн. леев).



**EVOLUȚIA INDICATORILOR BURSIERI**  
*ДИНАМИКА БИРЖЕВЫХ ПОКАЗАТЕЛЕЙ*

**2008**

Numărul tranzacțiilor și emitenților, un /  
Количество сделок и эмитентов, ед.

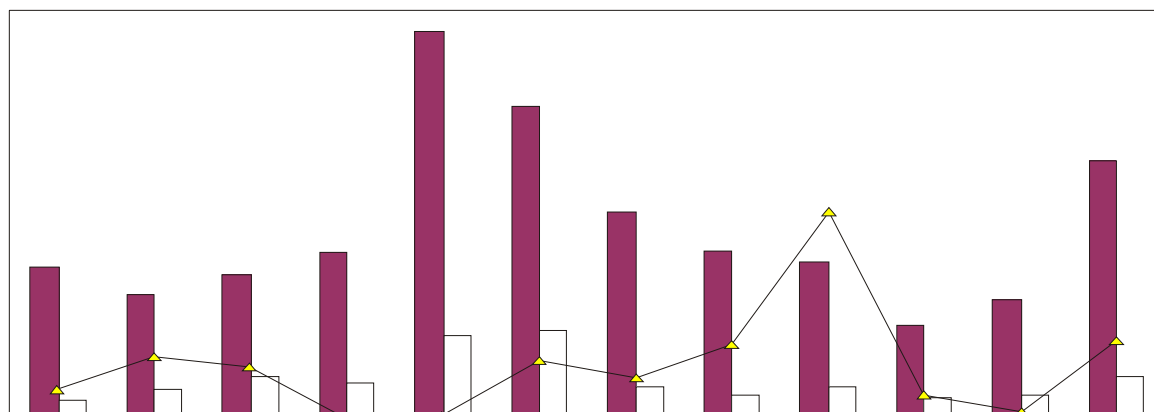

Volumul tranzacțiilor, mln. lei / Объем сделок, млн. лей  
Valori mobiliare, mln. un. / Ценные бумаги, млн. шт.

	ianuar.	februar.	martie	aprilie	mai	iunie	iulie	august	sept.	octom.	noiem.	decem.
tranz., un.	212	176	203	231	523	424	286	234	220	136	169	352
emit., un.	38	52	70	60	122	129	56	45	56	41	45	69
volumul, mln. lei	52	95.3	81	14.2	17.2	89.1	67.2	111.5	285.3	44.6	23.1	116.3

Cota emitenților, care au onregistrat cote o singură tranzacție, a constituit 47% față de 44% din anul 2007. Numărul emitenților, care au onregistrat 30 ei mai multe tranzacții create din an în an. Astfel, în anul 2003 au fost 4 emitenți, în 2004 – 6, în 2005 – 11, în anii 2006-2007 – câte 16 emitenți, în 2008 – 24 emitenți.

La finele anului 72 emitenți (18%) au onregistrat o rotație a capitalului social mai mare de 50%, cea mai mare parte (48 emitenți) a crora – din vânzarea pachetelor statului.

**Listele valorilor mobiliare aflate în circulație la bursă.**

Pe parcursul anului 2008 spre circulație la bursă au fost admise valorile mobiliare ale 29 emitenți, retrase din circulație valorile mobiliare ale 20 emitenți, circulația suspendată – la 13. La începutul anului la Cota Bursei au fost înscrise 16 emitenți, în non-listing – 1008, la finele anului în listing – 16, în non-listing – 1016 (vezi p. 43).

**Informația despre Membrii bursei.**

Pe parcursul anului a fost acreditat un nou Membru al bursei – „Broker M-D”. Din 25 Membri ai bursei acreditați, 23 au participat la negocieri bursiere pe parcursul anului. Lider după volume în ianuarie a devenit „Investprivatbank” (67,1 mln. lei), în februarie – „Iuventus-DS” (81,2 mln. lei), în martie – „Victoriabank” (42,8 mln. lei), în aprilie – „Minvest” (6,9 mln. lei), în mai – „Iuventus-DS” (8,5 mln. lei), în iunie – „Iuventus-DS” (32,5 mln. lei), în iulie – „Investprivatbank” (40,3 mln. lei), în august – „Oldex” (96,1 mln. lei), în septembrie – „Iuventus-DS” (150,6 mln. lei), în octombrie – „Oldex” (30,6 mln. lei), în noiembrie – „Investprivatbank” (30,3 mln. lei) și în decembrie – „Banca Socială” (92,0 mln. lei).

Pe baza rezultatelor onregulii an s-au conturat cinci lideri cu volume mai mari de 150 mln. lei: „Investprivatbank” (399,4 mln. lei), „Iuventus-DS” (382,3 mln. lei), „Oldex” (331,0 mln. lei), „Victoriabank” (254,5 mln. lei) și „Proajioc” (191,5 mln. lei). După numărul emitenților tranzacționați onviziata o de oarecând compania de brokeri „Victoriabank” – 118 emitenți, iar după numărul tranzacțiilor efectuate la bursă – „Fincom” (847 tranzacții). Datele generalizatoare privind toți Membrii bursei, separat pentru luna decembrie, trimestrul IV și anul 2008 sunt prezentate în tabelul de la pag. 8.

Общая доля эмитентов, по которым прошло только по одной сделке, составила 47% против 44% в 2007 году. Количество эмитентов, по которым прошло 30 и более сделок из года в год увеличивается. Так, в 2003 году было 4 эмитента, в 2004 г. – 6, в 2005 г. – 11, в 2006-2007 гг. – по 16 эмитентов, в 2008 г. – 24 эмитента.

По результатам года у 72-х эмитентов (18%) общий оборот уставного капитала превысил 50%, большая часть (48 эмитентов) из которых – продажи государственных пакетов.

**Списки ценных бумаг, обращающиеся на бирже.**

В течение 2008 года к обращению на бирже были допущены ценные бумаги 29-ти эмитентов, исключены из обращения ценные бумаги 20-ти, приостановлено обращение – у 13-ти. На начало года в листинге биржи было 16 эмитентов, в non-listing – 1008, на конец года в листинге – 16, в non-listing – 1016 (см. стр. 43).

**Информация о Членах биржи.**

В течение года прошел аккредитацию новый Член биржи – «Broker M-D». Из 25-ти аккредитованных Членов биржи в течение года в биржевых торгах участвовало 23. Лидером по объемам в январе стал «Investprivatbank» (67,1 млн. леев), в феврале – «Iuventus-DS» (81,2 млн. леев), в марте – «Victoriabank» (42,8 млн. леев), в апреле – «Minvest» (6,9 млн. леев), в мае – «Iuventus-DS» (8,5 млн. леев), в июне – «Iuventus-DS» (32,5 млн. леев), в июле – «Investprivatbank» (40,3 млн. леев), в августе – «Oldex» (96,1 млн. леев), в сентябре – «Iuventus-DS» (150,6 млн. леев), в октябре – «Oldex» (30,6 млн. леев), в ноябре – «Investprivatbank» (30,3 млн. леев) и в декабре – «Banca Socială» (92,0 млн. леев).

По итогам всего года определилась пятерка лидеров с объемами свыше 150 млн. леев: «Investprivatbank» (399,4 млн. леев), «Iuventus-DS» (382,3 млн. леев), «Oldex» (331,0 млн. леев), «Victoriabank» (254,5 млн. леев) и «Proajioc» (191,5 млн. леев). Лидерство по количеству торгуемых эмитентов принадлежит брокерской компании «Victoriabank» – 118 эмитентов, а по количеству совершенных на бирже сделок – «Fincom» (847 сделок). Обобщающие данные по всем Членам биржи отдельно за декабрь, IV квартал и 2008 год представлены в таблице на стр. 8.



### RATINGUL VOLUMELOR MEMBRILOR BURSEI

#### РЕЙТИНГ ОБЪЕМОВ ЧЛЕНОВ БИРЖИ

	Denumirea Наименование	Volumul, lei Объем, лей	%	Numărul de tranz., un. Количество сделок, шт.	%	Numărul de emit., un. Количество эмитентов, шт.	%
<b>DECEMBRIE 2008</b>							
1	BC "BANCA SOCIALA" SA	92 044 080,00	39,56	40	5,68	3	3,13
2	BC "INVESTPRIVATBANK" SA	64 629 942,05	27,78	91	12,93	14	14,58
3	BC "VICTORIABANK" SA	25 858 142,67	11,11	5	0,71	5	5,21
4	"OLDEX" SA	25 331 418,53	10,89	42	5,97	9	9,38
5	FB "BROKWEST" SA	7 565 928,98	3,25	11	1,56	6	6,25
6	CB "PROAJIOC" SA	5 122 563,80	2,20	78	11,08	15	15,63
7	SVM "IUVENTUS-DS" SA	3 337 967,14	1,43	6	0,85	3	3,13
8	"FINCOM" SA	2 287 443,50	0,98	18	2,56	7	7,29
9	BC "BANCA DE FINANTE SI COMERT" SA	1 979 515,14	0,85	2	0,28	2	2,08
10	BC "MOLDOVA-AGROINDBANK" SA	1 523 610,00	0,65	1	0,14	1	1,04
11	CB "DAACINVEST" SA	1 487 628,60	0,64	61	8,66	10	10,42
12	BC "EXIMBANK" SA Gruppo Veneto Banca	708 700,60	0,30	78	11,08	2	2,08
13	BC "UNIBANK" SA	331 324,70	0,14	121	17,19	3	3,13
14	S.C. "BROKER M-D" S.A.	305 614,35	0,13	42	5,97	6	6,25
15	"PASSIM" SA	146 478,40	0,06	96	13,64	6	6,25
16	"M-INVEST" SA	10 650,00	0,00	5	0,71	1	1,04
17	"GEST-CAPITAL" SA	10 650,00	0,00	5	0,71	1	1,04
18	"BANCA DE ECONOMII" SA	2 040,00	0,00	1	0,14	1	1,04
19	BC "MOBIASBANCA-Groupe Societe Generale" SA	1 000,00	0,00	1	0,14	1	1,04
<b>Total:</b>		<b>232 684 698,46</b>	<b>100,00</b>	<b>704</b>	<b>100,00</b>	<b>96</b>	<b>100,00</b>
<b>TRIMESTRUL IV</b>							
1	BC "INVESTPRIVATBANK" SA	102 159 919,47	27,75	157	11,95	25	14,12
2	BC "BANCA SOCIALA" SA	92 467 200,00	25,11	42	3,20	3	1,69
3	"OLDEX" SA	61 856 362,60	16,80	87	6,62	19	10,73
4	SVM "IUVENTUS-DS" SA	28 991 337,78	7,87	27	2,05	9	5,08
5	BC "VICTORIABANK" SA	26 610 390,67	7,23	20	1,52	11	6,21
6	BC "MOLDOVA-AGROINDBANK" SA	25 766 231,52	7,00	24	1,83	4	2,26
7	FB "BROKWEST" SA	8 464 277,38	2,30	33	2,51	9	5,08
8	CB "PROAJIOC" SA	5 597 299,38	1,52	173	13,17	22	12,43
9	BC "BANCA DE FINANTE SI COMERT" SA	4 103 104,43	1,11	22	1,67	6	3,39
10	"FINCOM" SA	2 931 061,74	0,80	65	4,95	15	8,47
11	S.C. "BROKER M-D" S.A.	2 402 735,35	0,65	55	4,19	7	3,95
12	CB "DAACINVEST" SA	2 337 350,75	0,63	116	8,83	19	10,73
13	"M-INVEST" SA	1 995 250,00	0,54	20	1,52	4	2,26
14	BC "UNIBANK" SA	755 527,65	0,21	236	17,96	6	3,39
15	BC "EXIMBANK" SA Gruppo Veneto Banca	728 246,60	0,20	79	6,01	3	1,69
16	"PASSIM" SA	586 408,40	0,16	134	10,20	8	4,52
17	BC "MOLDINDCONBANK" SA	357 050,00	0,10	2	0,15	1	0,56
18	"BANCA DE ECONOMII" SA	31 040,00	0,01	4	0,30	2	1,13
19	"VAL INVEST" SA	20 225,00	0,01	10	0,76	2	1,13
20	"GEST-CAPITAL" SA	13 850,00	0,00	7	0,53	1	0,56
21	BC "MOBIASBANCA-Groupe Societe Generale" SA	1 000,00	0,00	1	0,08	1	0,56
<b>Total:</b>		<b>368 175 868,72</b>	<b>100,00</b>	<b>1314</b>	<b>100,00</b>	<b>177</b>	<b>100,00</b>
<b>ANUL 2008</b>							
1	BC "INVESTPRIVATBANK" SA	399 404 224,30	20,03	601	9,49	109	11,87
2	SVM "IUVENTUS-DS" SA	382 307 893,60	19,18	187	2,95	40	4,36
3	"OLDEX" SA	331 042 901,02	16,61	639	10,09	92	10,02
4	BC "VICTORIABANK" SA	254 521 039,85	12,77	558	8,81	118	12,85
5	CB "PROAJIOC" SA	191 512 655,94	9,61	787	12,43	108	11,76
6	BC "BANCA SOCIALA" SA	93 120 480,29	4,67	121	1,91	76	8,28
7	BC "BANCA DE FINANTE SI COMERT" SA	79 859 817,29	4,01	297	4,69	43	4,68
8	BC "MOLDOVA-AGROINDBANK" SA	41 810 119,02	2,10	225	3,55	13	1,42
9	"M-INVEST" SA	36 239 453,52	1,82	145	2,29	25	2,72
10	"BANCA DE ECONOMII" SA	35 166 620,00	1,76	56	0,88	7	0,76
11	CB "DAACINVEST" SA	32 858 638,19	1,65	496	7,83	81	8,82
12	FB "BROKWEST" SA	27 883 404,81	1,40	104	1,64	46	5,01
13	"FINCOM" SA	17 697 027,99	0,89	847	13,38	62	6,75
14	"PASSIM" SA	15 630 888,75	0,78	422	6,66	26	2,83
15	"VAL INVEST" SA	15 354 625,71	0,77	142	2,24	4	0,44
16	BC "ENERGBANK" SA	13 138 150,97	0,66	4	0,06	4	0,44
17	BC "UNIBANK" SA	9 008 497,93	0,45	424	6,70	24	2,61
18	BC "EXIMBANK" SA Gruppo Veneto Banca	7 319 229,62	0,37	105	1,66	10	1,09
19	S.C. "BROKER M-D" S.A.	4 741 495,96	0,24	92	1,45	13	1,42
20	BC "MOLDINDCONBANK" SA	4 094 000,11	0,21	35	0,55	6	0,65
21	BC "MOBIASBANCA- Groupe Societe Generale" SA	813 850,00	0,04	22	0,35	5	0,54
22	"GEST-CAPITAL" SA	32 415,25	0,00	16	0,25	4	0,44
23	ICS OAI - MF "AD - MANAGER" SRL	3 232,40	0,00	7	0,11	2	0,22
<b>Total:</b>		<b>1 993 560 662,52</b>	<b>100,00</b>	<b>6332</b>	<b>100,00</b>	<b>918</b>	<b>100,00</b>





### **Alte evenimente în activitatea bursei.**

Bursa de Valori a Moldovei a devenit membru a Asociației Internaționale a Burselor Țărilor Comunității Statelor Independente (AIB CSI). AIB CSI a fost creată în aprilie 2000 la Moscova cu scopul coordonării eforturilor pentru dezvoltarea piețelor financiare organizate în conformitate cu standardele internaționale. În prezent, membrii AIB CSI sunt 20 burse și 3 depozitare din 11 state membre ale CSI. Acestea sunt instituții financiare de vârf ale statelor CSI, având un rol important în deservirea circuitului financiar, a operațiunilor valutare, a operațiunilor cu hârtii de valoare de stat, corporative și alte instrumente.

În prezent, procesul de globalizare în economia mondială are loc în ritmuri rapide. Piețele financiare se dezvoltă într-o corelație mai strânsă decât acum 10 ani. Dezvoltarea infrastructurii informaționale mondiale permite investitorilor potențiali să ia operativ deciziile necesare, care au rezultat influențarea lichidității piețelor și nivelul de dezvoltare al economiei. În acest mod, devine foarte importantă experiența altor burse și organizațiilor ce le înțeleg.

Anul ce a trecut a fost unul concordant și greu pentru toți participanții pieței. S-au schimbat cerințele faor de toți participanții pieței valorilor mobiliare. Mai întâi de toate au fost excluse termenii de societate pe acțiuni închise și deschise. Acum este doar societate pe acțiuni, însă legislația a introdus o nouă noțiune „entitate de interes public” și au fost determinate norme prin care emitenții sunt obligați să dezvăluie public informația specificată. Entitățile de interes public cad sub incidența prevederilor legii contabilității.

Acum participanții profesioniști ai pieței valorilor mobiliare își desfășoară activitatea și numai în cazul în care forma juridică de organizare a societății este societate pe acțiuni, din care motiv mulți dintre ei s-au reorganizat. De asemenea, anul a înțeles și de primirea noilor licențe pentru efectuarea activității profesionale pe piața valorilor mobiliare. În conformitate cu legislația în vigoare Bursa de Valori a Moldovei este societate pe acțiuni, organizație comercială, care deține licență pentru dreptul de desfășurare a activității bursiere pe piața valorilor mobiliare ca activitate de bază cu activități conexe de clearing și decontare și de consulting. Acționarii bursei poate fi orice persoană fizică sau juridică, care corespunde cerințelor legislației. Brokerii și dealerii trebuie să constituie majoritatea.

### **Иные события в деятельности биржи.**

Фондовая Биржа Молдовы стала членом Международной Ассоциации Бирж стран Содружества Независимых Государств (МАН СНГ). МАН СНГ учреждена в Москве в апреле 2000 года с целью координации усилий по развитию организованных финансовых рынков в соответствии с международными стандартами. В настоящее время в МАН СНГ входят 20 бирж и 3 депозитария из 11 стран СНГ. Это ведущие финансовые институты стран СНГ, играющие ключевую роль в обслуживании финансового оборота, операций с валютой, государственными ценными бумагами, корпоративными акциями, др. инструментами.

В настоящее время процесс глобализации в мировой экономике идет очень быстрыми темпами. Финансовые рынки развиваются в более тесной корреляции друг с другом, чем всего лишь 10 лет назад. Развитие мировой информационной инфраструктуры позволяет потенциальным инвесторам оперативно принимать необходимые решения, что в конечном итоге оказывает влияние на ликвидность рынков и уровень развития экономики. Таким образом, становится очень ценным опыт иных бирж, и организаций их объединяющих.

Прошедший год для всех участников рынка был напряженным и не легким. Изменились требования ко всем участникам рынка ценных бумаг. Прежде всего исключены понятия о закрытых и открытых акционерных обществах. Сейчас просто акционерное общество, но законодательством введено новое понятие «субъект публичного интереса» и определены нормы, при которых эмитенты должны публично раскрывать о себе установленную информацию. На субъектов публичного интереса распространяется действие закона о бухгалтерском учете.

Профессиональные участники рынка ценных бумаг теперь осуществляют свою деятельность только в качестве организационно-правовой формы акционерного общества, поэтому многие из них провели реорганизацию. Также год был сопряжен с получением новых лицензий на осуществление профессиональной деятельности на рынке ценных бумаг. В соответствии с действующим законодательством Фондовая Биржа Молдовы – акционерное общество коммерческая организация, имеющая лицензию на право осуществления биржевой деятельности на рынке ценных бумаг как основной, смежной расчетно-клиринговой и консалтинговой деятельностью. Акционером биржи может быть любое физическое или юридическое лицо, соответствующее требованиям законодательства. Брокеры и дилеры должны составлять большинство.

*Informații mai detaliate privind cererea și oferta, prețurile de piață, statistica tranzacțiilor bursiere, precum și lista companiilor de brokerii pot fi găsite pe site-ul Bursei de Valori a Moldovei ([www.moldse.md](http://www.moldse.md)) sau la tel. 27-54-20.*

*Informația privind negocierile este publicată: săptămânal în ziarul „Capital-Market”, lunar în buletinul informativ al bursei „Bursa de Valori a Moldovei” (indice la „Poeta Moldovei” – 31882).*

*Informații zilnice privind tranzacțiile este transmisă pe întreg teritoriul Republicii Moldova prin intermediul postului național de televiziune „Moldova 1”. Emisia are loc de luni până joi după programul „Mesager”, în cadrul blocului de știri economice „Business Review” la 19.30 și 21.30.*

*Более детальную информацию о спросе и предложении, о рыночных ценах, о статистике биржевых торгов, а также список брокерских компаний вы можете найти на сайте Фондовой Биржи Молдовы ([www.moldse.md](http://www.moldse.md)) или по тел. 27-54-20.*

*Информация о торгах публикуется: еженедельно в газете «Capital-Market», ежемесячно в информационном бюллетене биржи «Bursa de Valori a Moldovei» (подписной индекс «Poeta Moldovei» – 31882).*

*Ежедневная информация о торгах транслируется на всей территории республики Молдова по каналу молдавского телевидения «Moldova 1». Эфир выходит с понедельника по четверг после программы «Mesager» в рамках блока экономических новостей «Business Review» в 19.30 и 21.30.*



În decembrie, au trecut procedura de înscriere la Cota bursei valorile mobiliare ale întreprinderii de producere a materialelor de construcție SA «Supraten», fiind înscrise la nivelul II al Cotei bursei. Informații despre acest emitent vor fi prezentate în următorul buletin informativ.

В декабре, после прохождения процедуры листинга ценные бумаги кишиневского предприятия по производству строительных материалов АО «Supraten» включены в листинг биржи на второй уровень. Информация об этом эмитенте будет представлена в следующем информационном бюллетене.

### BC «INVESTPRIVATBANK» SA (nivelul I de cotare)

On rezultatul onregistrării emisiunii suplimentare de acțiuni (em. XII) on volum de 500 000 acțiuni ordinare nominative de clasa I (MD14INPV1008), s-a majorat capitalul social al băncii de la 110 000 000 lei la 160 000 000 lei. Volumul total al emisiilor constituie 1 576 000 acțiuni ordinare nominative cu valoarea nominală 100,00 lei și 240 000 acțiuni preferențiale cu valoarea nominală 10,00 lei.

La cererea BC «Investprivatbank» SA, circulația acțiunilor preferențiale ale băncii la bursă a fost suspendată.

Decizia a fost luată în legătură cu convertirea acțiunilor preferențiale de clasa I (MD24INPV1006) ale băncii în acțiuni ordinare nominative de clasa I (MD14INPV1008).

**Data înregistrării la BVM:** 06.03.2003

*Data registrării na ФБМ*

**Data înregistrării la Cota Bursei:** 06.03.2003

*Data registrării в листинге*

**Adresa juridică:** Republica Moldova, mun. Chișinău, str. Șciusev, 34

*Юридический адрес*

**Înregistrarea de stat a SA:** IDNO – c/f nr. 1002600015212 din 03.08.2001

*Государственный регистрационный номер АО*

**Cod CAEM:** J 65121

*Код КЭДМ*

**Tipul activității:** Bancă.

*Основной вид деятельности: Банковская.*

**Registratorul independent:** «Registru» SA, tel.: 27-11-77

*Независимый регистратор*

**Numărul înregistrării de stat al valorilor mobiliare:**

acțiuni ordinare nominative de clasa I – MD14INPV1008

acțiuni preferențiale nominative de clasa I – MD24INPV1006

*Государственный номер регистрации ценных бумаг*

### KB «INVESTPRIVATBANK» AO (I-ый уровень листинга)

В результате XII-ой дополнительной эмиссии, в объеме 500 000 простых именных акций I-ого класса (MD14INPV1008), увеличился уставный капитал банка с 110 000 000 леев до 160 000 000 леев. Общий объем эмиссий составляет 1 576 000 простых именных акций номинальной стоимостью 100,00 лей и 240 000 привилегированных акций номиналом 10,00 лей.

По заявлению KB «Investprivatbank» AO, обращение привилегированных акций банка на бирже приостановлено.

Данное решение связано с конвертированием привилегированных именных акций I-го класса (MD24INPV1006) в простые именные акции I-го класса (MD14INPV1008).

**Capitalul social:** 160 000 000 lei

*Уставный капитал*

**Numărul de acțiuni:** MD14INPV1008 – 1 576 000  
MD24INPV1006 – 240 000

*Количество акций*

**Valoarea nominală:** MD14INPV1008 – 100 lei  
MD24INPV1006 – 10 lei

*Номинальная стоимость акции*

**Numărul acționarilor:** 129, din care persoane ce dețin peste 5% din acțiuni: DNVM – 20,951%, Tabor Projects Limited – 33,126%  
*Количество акционеров: 129, из них лица владеющие более 5% голосующих акций: НДЦБ – 20,951%, “Tabor Projects Limited” – 33,126%*

**Președintele băncii:** Ivan Chirpalov,  
tel: 27-43-86

*Президент банка*

**Contabil-șef:** Covaliciuc V.,  
tel: 54-05-50

*Главный бухгалтер*

### STATISTICA TRANZACȚIILOR BURSIERE A VALORILOR MOBILIARE COTATE LA BVM

СТАТИСТИКА БИРЖЕВЫХ СДЕЛОК С ЦЕННЫМИ БУМАГАМИ, ВКЛЮЧЕННЫМИ В ЛИСТИНГ БИРЖИ

Denumirea SA Наименование АО	ISIN	Nr. de acțiuni tranzacționate, un. Количество акций в сделках, шт.	Volumul tranzacționat, lei Объем сделок, лей	Prețul, lei Цена, лей		Prețul mediu ponderat al volumului tranzacțiilor, lei Средневзвешенная по объему цена сделок, лей	Valoarea nominală, lei Номинальная стоимость, лей	Nr. de acțiuni în emisiune, un. Количество акций в эмиссии, шт.	% din volumul emisiunii % от эмиссии	Nr. de tranz. un. Количество сделок, шт.	Nivelul de cotare Уровень листинга
				min. мин.	max. макс.						
<b>DECEMBRIE 2008</b>											
<b>TRANZACȚII EFECTUATE PRIN MECANISMUL PIETEI INTERACTIVE</b> СДЕЛКИ С ИСПОЛЬЗОВАНИЕМ МЕХАНИЗМА ИНТЕРАКТИВНОГО РЫНКА											
BC «MOBIASBANCA- Groupe Societe Generale» SA	MD14MBIS1000	5	1 000,00	200,00	200,00	200,00	10,00	10 000 000	0,00005	1	1
BC «MOLDINDCONBANK» SA	MD14MICB1008	9	5 175,00	575,00	575,00	575,00	100,00	584 957	0,00154	3	1
<b>Total:</b>			<b>6 175,00</b>							<b>4</b>	
<b>PACHET UNIC (LICITAȚIA CU STRIGARE) / ЕДИНЬИЙ ПАКЕТ (ГОЛОСОВЫЕ АУКЦИОНЫ)</b>											
BC «MOLDOVA-AGROINDBANK» SA	MD14AGIB1008	342	684 000,00	2000,00	2 000,00	2 000,00	200,00	1 037 634	0,03	3	1
BC «INVESTPRIVATBANK» SA	MD14INPV1008	85 980	13 068 960,00	152,00	152,00	152,00	100,00	1 576 000	5,46	6	1
BC «MOLDINDCONBANK» SA	MD14MICB1008	368	158 450,00	320,00	450,00	430,57	100,00	584 957	0,06	2	1
SA IM MOLDO - RUSA «DAAK - HERMES»	MD14DACH1001	5 100	119 850,00	23,50	23,50	23,50	20,00	507 528	1,00	1	2
<b>Total:</b>			<b>14 031 260,00</b>							<b>12</b>	
<b>TOTAL GENERAL:</b>			<b>14 037 435,00</b>							<b>16</b>	



La începutul și sfârșitul anului 2008 numărul emitenților înscrși la Cota bursei nu s-a schimbat – 16 emitenți (nivelul I de cotare – 7, nivelul II de cotare – 9).

Prezentăm statistica tranzacțiilor bursiere efectuate cu valorile mobiliare înscrise la Cota bursei, pentru trimestrul IV și anul 2008, precum și dinamica prețurilor de piață.

На начало и конец 2008 года количество эмитентов, котируемых в листинге биржи не изменилось – 16 эмитентов (на первом уровне – 7, на втором уровне – 9).

Представляем статистику биржевых сделок с ценными бумагами, включенными в листинг биржи, за 4 квартал и 2008 год, а также динамику их рыночных цен.

Denumirea SA Наименование АО	ISIN	Nr. de acțiuni tranzacționate, un. Количество акций в сделках, шт.	Volumul tranzacționat, lei Объем сделок, лей	Prețul, lei Цена, лей		Prețul mediu ponderat al volumului tranzacțiilor, lei Средневзвешенная по объему цена сделок, лей	Valoarea nominală, lei Номинальная стоимость, лей	Nr. de acțiuni în emisiune, un. Количество акций в эмиссии, шт.	% din volumul emisiunii % от эмиссии	Nr. de tranz., un. Количество сделок, шт.	Nivelul de cotare Уровень листинга
				min. мин.	max. макс.						
1	2	3	4	5	6	7	8	9	10	11	12
<b>TRIMESTRUL IV</b>											
<b>TRANZACȚII EFECTUATE PRIN MECANISMUL PIETEI INTERACTIVE</b> <i>ДЕЛКИ С ИСПОЛЬЗОВАНИЕМ МЕХАНИЗМА ИНТЕРАКТИВНОГО РЫНКА</i>											
BC "MOLDOVA-AGROINDBANK" SA	MD14AGIB1008	670	1 263 350,00	1 850,00	1 900,00	1 885,60	200	1 037 634	0,0646	15	1
BC "BANCA DE ECONOMII"	MD14BECM1002	112	20 160,00	180	180	180	5	5 851 691	0,0019	1	1
BC "MOBIASBANCA-Groupe Societe Generale" SA	MD14MBIS1000	5	1 000,00	200	200	200	10	10 000 000	0,0001	1	1
BC "MOLDINDCONBANK" SA	MD14MICB1008	141	145 095,00	575	1 060,00	1 029,04	100	584 957	0,0241	9	1
BC "INVESTPRIVATBANK" SA	MD24INPV1006	6	90,00	15	15	15	10	240 000	0,0025	3	1
<b>TOTAL:</b>			<b>1 429 695,00</b>							<b>29</b>	
<b>PACHET UNIC (LICITAȚIE CU STRIGARE) / ЕДИНЬИЙ ПАКЕТ (ГОЛОСОВЫЕ АУКЦИОНЫ)</b>											
BC "MOLDOVA-AGROINDBANK" SA	MD14AGIB1008	650	1 274 100,00	1 900,00	2 000,00	1 960,15	200	1 037 634	0,0626	6	1
BC "BANCA SOCIALA" S.A.	MD14BSOC1004	1 677	670 800,00	400	400	400	100	650 000	0,2580	1	1
BC "INVESTPRIVATBANK" SA	MD14INPV1008	195 970	25 167 860,00	110	152	128,43	100	1 576 000	12,4346	12	1
BC "MOLDINDCONBANK" SA	MD14MICB1008	2 068	1 348 450,00	320	700	652,06	100	584 957	0,3535	3	1
SA IM MOLDO - RUSA "DAAK - HERMES" SA	MD14DACH1001	5 100	119 850,00	23,5	23,5	23,5	20	507 528	1,0049	1	2
SA "UNIVERSALBANK"	MD14UNNV1004	129	211 560,00	1 640,00	1 640,00	1 640,00	1 660,00	52 314	0,25	1	2
<b>TOTAL:</b>			<b>28 792 620,00</b>							<b>24</b>	
<b>TOTAL GENERAL:</b>			<b>30 222 315,00</b>							<b>53</b>	
<b>ANUL 2008</b>											
<b>TRANZACȚII EFECTUATE PRIN MECANISMUL PIETEI INTERACTIVE</b> <i>ДЕЛКИ С ИСПОЛЬЗОВАНИЕМ МЕХАНИЗМА ИНТЕРАКТИВНОГО РЫНКА</i>											
BC "MOLDOVA-AGROINDBANK" SA	MD14AGIB1008	23 026	46 017 390,00	1 850,00	2 135,00	1 998,50	200,00	1 037 634	2,22	129	1
BC "BANCA DE ECONOMII"	MD14BECM1002	3 179	626 495,00	180,00	200,00	197,07	5,00	5 851 691	0,05	32	1
BC "BANCA SOCIALA" S.A.	MD14BSOC1004	152	151 950,00	980,00	1 000,00	999,67	100,00	650 000	0,02	3	1
IM "EFES VITANTA MOLDOVA BREWERY" SA	MD14VEST1003	7	777,00	111,00	111,00	111,00	25,00	1 447 922	0,00	3	1
BC "INVESTPRIVATBANK" SA	MD14INPV1008	200	40 000,00	200,00	200,00	200,00	100,00	1 576 000	0,01	1	1
BC "INVESTPRIVATBANK" SA	MD24INPV1006	6	90,00	15,00	15,00	15,00	10,00	240 000	0,00	3	1
BC "MOBIASBANCA-Groupe Societe Generale" SA	MD14MBIS1000	3 789	757 800,00	200,00	200,00	200,00	10,00	10 000 000	0,04	7	1
BC "MOLDINDCONBANK" SA	MD14MICB1008	347	522 507,00	575,00	2 050,00	1 505,78	100,00	584 957	0,06	31	1
BC "MOLDINDCONBANK" SA	MD24MICB2004	260	48 450,00	180,00	195,00	186,35	10,00	33 480	0,78	2	1
BC SA "MOLDINDCONBANK"	MD24MICB3002	260	23 660,00	91,00	91,00	91,00	10,00	400 000	0,07	1	1
BC "VICTORIABANK" S.A.	MD14VCTB1004	9 366	2 535 339,00	250,00	299,99	270,70	10,00	3 200 000	0,29	32	2
SA "FLOAREA SOARELUI"	MD14FLAU1001	800	26 500,00	20,00	34,00	33,13	20,00	740 794	0,11	4	2
SA "PRODUSE CEREALIERE"	MD14PROC1009	1 200 000	9 000 000,00	7,50	7,50	7,50	1,00	60 531 413	1,98	4	2
<b>TOTAL:</b>			<b>59 750 958,00</b>							<b>252</b>	



1	2	3	4	5	6	7	8	9	10	11	12
<b>PACHET UNIC (LICITAȚIE CU STRIGARE) / ЕДИНЬЙ ПАКЕТ (ГОЛОСОВЫЕ АУКЦИОНЫ)</b>											
BC "MOLDOVA-AGROINDBANK" SA	MD14AGIB1008	27 987	56 059 430,00	1900,00	2005,00	2003,05	200,00	1 037 634	2,70	14	1
BC "BANCA DE ECONOMII"	MD14BECM1002	400	78 000,00	195,00	195,00	195,00	5,00	5 851 691	0,01	1	1
BC "BANCA SOCIALA" S.A.	MD14BSOC1004	1 677	670 800,00	400,00	400,00	400,00	100,00	650 000	0,26	1	1
BC "INVESTPRIVATBANK" SA	MD14INPV1008	517 161	66 037 569,00	100,00	272,00	127,69	100,00	1 576 000	32,81	31	1
BC "INVESTPRIVATBANK" SA	MD24INPV1006	3 686	37 156,00	10,00	52,00	10,08	10,00	240 000	1,54	6	1
BC "MOLDINDCONBANK" SA	MD14MICB1008	2 068	1 348 450,00	320,00	700,00	652,06	100,00	584 957	0,35	3	1
BC "MOLDINDCONBANK" SA	MD24MICB2004	50	10 000,00	200,00	200,00	200,00	10,00	33 480	0,15	1	1
BC SA "MOLDINDCONBANK"	MD24MICB3002	1 519	138 229,00	91,00	91,00	91,00	10,00	400 000	0,38	1	1
SA "UNIVERSCOM"	MD14SCOM1001	11 550	231 000,00	20,00	20,00	20,00	10,00	475 544	2,43	2	2
SA IM MOLDO - RUSA "DAAK - HERMES" SA "UNIVERSALBANK"	MD14DACH1001 MD14UNNV1004	5 100 129	119 850,00 211 560,00	23,50 1 640,00	23,50 1 640,00	23,50 1 640,00	20,00 1 660,00	507 528 52 314	1,00 0,25	1 1	2 2
<b>TOTAL:</b>			<b>124 942 044,00</b>							<b>62</b>	
<b>TRANZACȚII DE REALIZARE A CONDIȚIILOR OFERTEI TENDER / СДЕЛКИ ПО РЕАЛИЗАЦИИ УСЛОВИЙ ТЕНДЕРНЫХ ПРЕДЛОЖЕНИЙ</b>											
BC "MOLDOVA-AGROINDBANK" SA	MD14AGIB1008	29 644	59 385 500,00	2 000,00	2 005,00	2 003,29	200,00	1 037 634	2,86	2	1
SA "FLOAREA SOARELUI"	MD14FLAU1001	4 218	124 252,00	28,00	30,00	29,46	20,00	740 794	0,57	2	2
SA "UNIVERSCOM"	MD14SCOM1001	147	2 940,00	20,00	20,00	20,00	10,00	475 544	0,03	1	2
<b>TOTAL:</b>			<b>59 512 692,00</b>							<b>5</b>	
<b>TOTAL GENERAL:</b>			<b>244 205 694,00</b>							<b>319</b>	

**Dinamica prețurilor de piață a acțiunilor emitenților înscrși la Cota Bursei (anul 2008).**

**Динамика рыночных цен по эмитентам, включенным в листинг биржи (2008 год).**

**INVESTPRIVATBANK, MD14INPV1008**  
Volumul: 40 000.00 lei, Valori mobiliare: 200

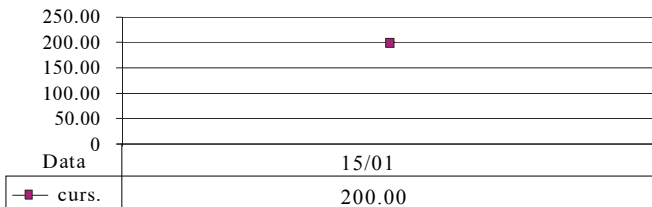

**INVESTPRIVATBANK, MD24INPV1006**  
Volumul: 90.00 lei, Valori mobiliare: 6

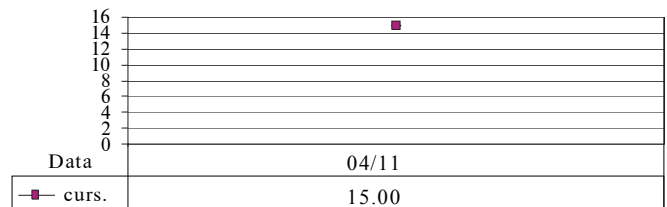

**MOBIASBANCA, MD14MBIS1000**  
Volumul: 757 800.00 lei, Valori mobiliare: 3 789

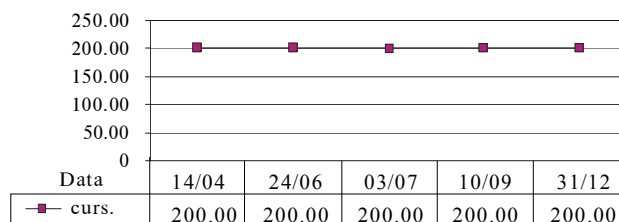



**MOLDOVA-AGROINDBANK, MD14AGIB1008**  
 Volumul: 46 017 390.00 lei, Valori mobiliare: 23 026

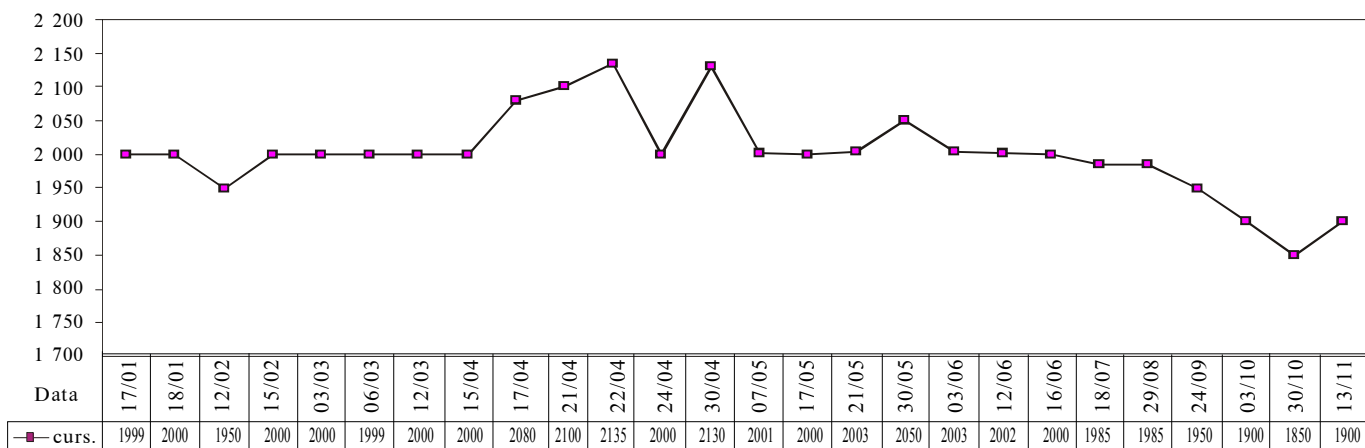

**FLOAREA SOARELUI, MD14FLAU1001**  
 Volumul: 26 500.00 lei, Valori mobiliare: 800

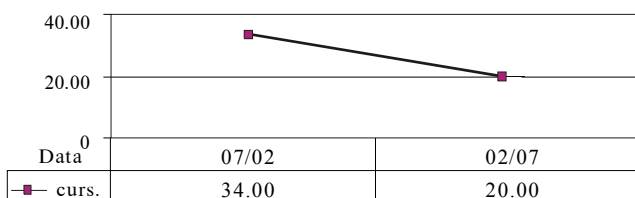

**EFES VITANTA MOLDOVA BREWERY, MD14VEST1003**  
 Volumul: 777,00 lei, Valori mobiliare: 7

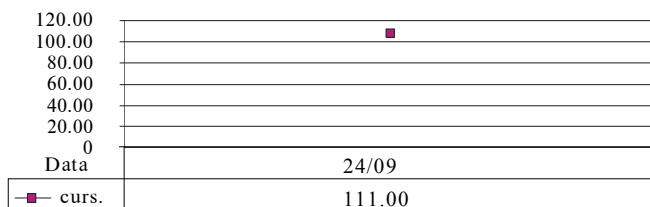

**VICTORIABANK, MD14VCTB1004**

Volumul: 2 535 339.00 lei, Valori mobiliare: 9 366

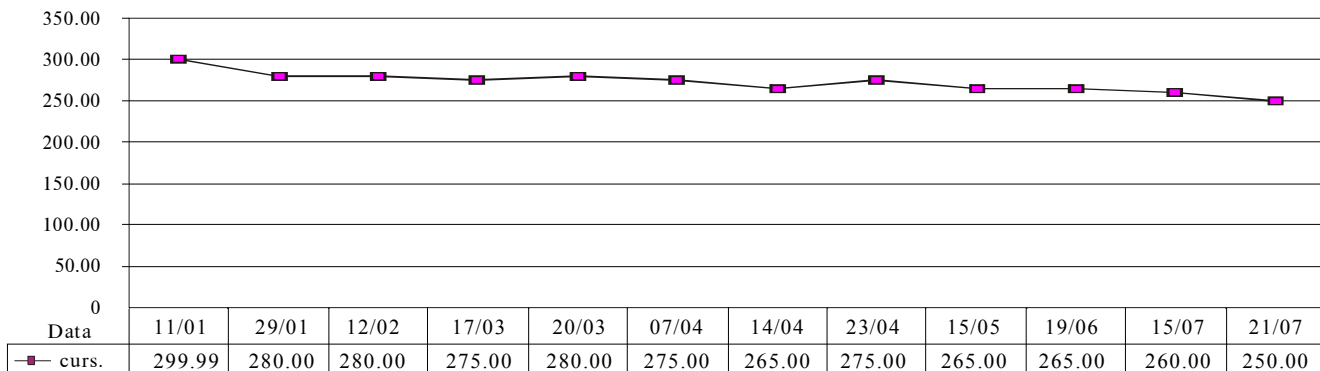

**BANCA SOCIALĂ, MD14BSOC1004**

Volumul: 151 950.00 lei, Valori mobiliare: 152

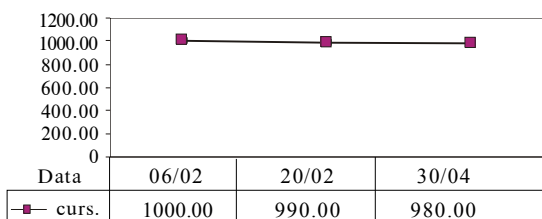

**PRODUSE CEREALIERE, MD14PROC1009**

Volumul: 9 000 000.00 lei, Valori mobiliare: 1 200 000

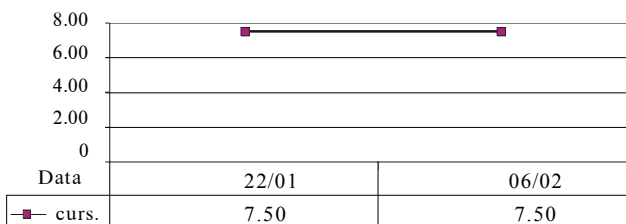



**BANCA DE ECONOMII, MD14BECM1002**  
 Volum: 626 495.00 lei, Valori mobiliare: 3 179

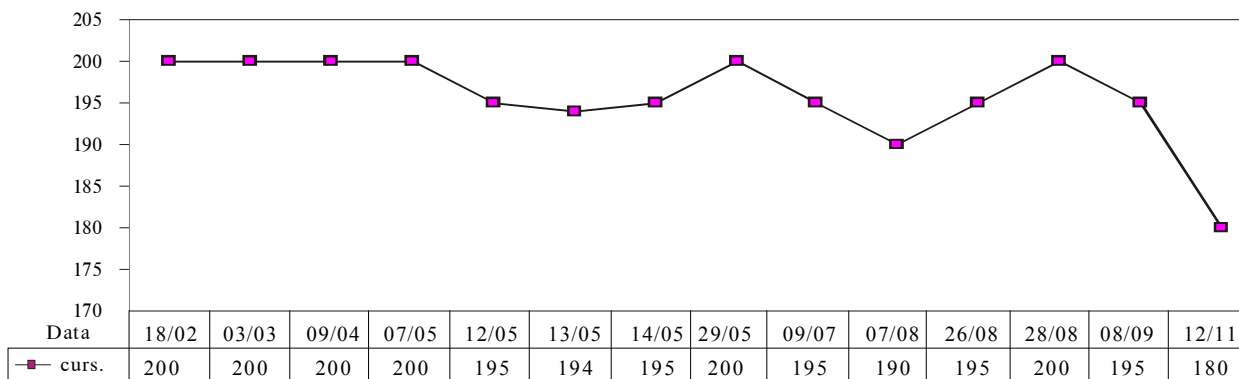

**MOLDINDCONBANK, MD24MICB3002**  
 Volumul: 23 660,00 lei, Valori mobiliare: 260

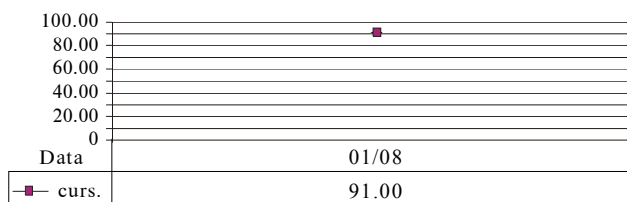

**MOLDINDCONBANK, MD14MICB1008,**  
 Volumul: 522 507 lei, Val mob: 347

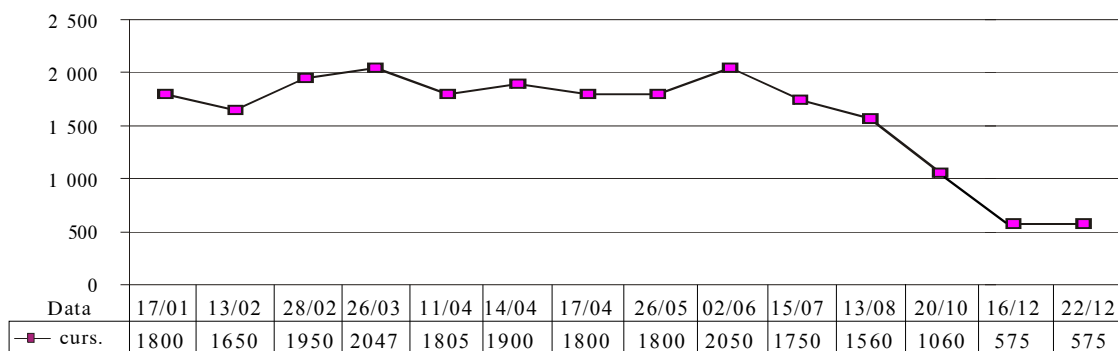

**MOLDINDCONBANK, MD24MICB2004**  
 Volumul: 48 450,00 lei, Valori mobiliare: 260

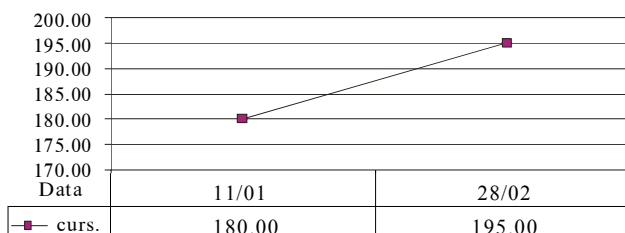



## NOI SA ÎNREGISTRATE LA BVM:

## НОВЫЕ АО ЗАРЕГИСТРИРОВАННЫЕ НА БИРЖЕ:

### BC «ENERGBANK» SA

**Data înregistrării la BVM:** 04.12.2008  
 Дата регистрации на бирже  
**Datade admitere spre circulația:**  
 14/12/08  
 Дата допуска ценных бумаг к обращению на бирже  
**Adresa juridică:** Republica Moldova, mun. Chisinau, str. V. Alecsandri, 78  
 Юридический адрес  
**Înregistrarea de stat a SA:**  
 IDNO – c/f 1003600008150 din 12.07.2001  
 Государственный регистрационный номер АО  
**Cod CAEM:** 06 591  
 Код КЭДМ  
**Tipul activității:** Bancă  
 Основной вид деятельности: Банковская  
**Registratorul independent:**  
 “Grupa Financiară” SA, tel: 27-04-29  
 Независимый регистратор  
**Numărul înregistrării de stat al valorilor mobiliare:** MD14ENER1001  
 Государственный номер регистрации ценных бумаг  
**Capitalul social:** 80 000 000 lei  
 Уставный капитал  
**Numărul de acțiuni:** 1 600 000 acțiuni ordinare nominative de clasa I  
 Количество акций  
**Valoarea nominală:** 50,00 lei  
 Номинальная стоимость акции  
**Numărul acționarilor:** 42 persoane, dintre care persoane ce dețin mai mult de 5%: SA “Balcolcom” – 7,58%; SA “Enteh” – 8,095%.  
 Количество акционеров  
**Director:** Vasilachi Iurii,  
 tel. 54-43-77  
 Директор  
**Contabil-șef:** Slobodean Sergiu,  
 tel. 27-10-99  
 Главный бухгалтер

### SA «RENOVATORUL-BASM»

**Data înregistrării la BVM:** 16.12.2008  
 Дата регистрации на бирже  
**Datade admitere spre circulația:**  
 25/12/08  
 Дата допуска ц/б к обращению на бирже  
**Adresa juridică:** Republica Moldova, mun. Chisinau, str. Sarmizegetusa, 48/9  
 Юридический адрес  
**Înregistrarea de stat a SA:**  
 IDNO – c/f 1003600124917 din 08.12.2008  
 Государственный регистрационный номер АО  
**Cod CAEM:** / Код КЭДМ: 700 290  
**Tipul activității:** Darea in arenda a imobilului  
 Основной вид деятельности: Сдача в аренду имущества  
**Registratorul independent:**  
 Registru” SA, tel: 27-11-77  
 Независимый регистратор  
**Numărul înregistrării de stat al valorilor mobiliare:** MD14BASM1008  
 Государственный номер регистрации ценных бумаг  
**Capitalul social:** 179 952 lei  
 Уставный капитал  
**Numărul de acțiuni:** 29 992 acțiuni ordinare nominative de clasa I  
 Количество акций  
**Valoarea nominală:** 6,00 lei  
 Номинальная стоимость акции  
**Numărul acționarilor:** 113 persoane, dintre care persoane ce dețin mai mult de 5%, Codreanu Vasile – 72,71%.  
 Количество акционеров  
**Director:** Codreanu Vasile,  
 tel. 66-10-33  
 Директор  
**Contabil-șef:** Ribitchi Lubov,  
 tel. 66-10-33  
 Главный бухгалтер

### FIRMA DE BROKERI «BROKWEST» SA

**Data înregistrării la BVM:** 18.12.2008  
 Дата регистрации на бирже  
**Datade admitere spre circulația:**  
 25/12/08  
 Дата допуска ценных бумаг к обращению на бирже  
**Adresa juridică:** Republica Moldova, mun. Chisinau, str. Mihail Kogălniceanu, 73/2  
 Юридический адрес  
**Înregistrarea de stat a SA:**  
 IDNO – c/f 1003600036300 din 23.10.2008  
 Государственный регистрационный номер АО  
**Cod CAEM:** 65 230, 67 120  
 Код КЭДМ  
**Tipul activității:** dealer cu activități conexe de brokeraj, de underwriting și de consulting investițional.  
 Основной вид деятельности: дилерская деятельность со смежной брокерской, андеррайтинговой деятельностью и деятельностью по инвестиционному консалтингу.  
**Registratorul independent:**  
 Registru-Centru” SA, tel: 74-15-61  
 Независимый регистратор  
**Numărul înregistrării de stat al valorilor mobiliare:** MD14ROWE1008  
 Государственный номер регистрации ц/бумаг  
**Capitalul social:** 300 000 lei  
 Уставный капитал  
**Numărul de acțiuni:** 300 acțiuni ordinare nominative de clasa I  
 Количество акций  
**Valoarea nominală:** 1 000,00 lei  
 Номинальная стоимость акции  
**Numărul acționarilor:** 1 persoană - Melnicova Svetlana – 100,00%.  
 Количество акционеров  
**Director:** Stepascenco Nina tel. 25-60-16  
 Директор  
**Contabil-șef:** Iovva Irina, tel. 25-60-17  
 Главный бухгалтер

### UZINA MECANICĂ «ARTMET» SA

**Data înregistrării la BVM:** 04.12.2008  
 Дата регистрации на бирже  
**Datade admitere spre circulația:**  
 14/12/08  
 Дата допуска ценных бумаг к обращению на бирже  
**Adresa juridică:** Republica Moldova, mun. Chisinau, str. Ferdeitului, 12  
 Юридический адрес  
**Înregistrarea de stat a SA:**  
 IDNO – c/f 1002600037193 din 28.01.2000  
 Государственный регистрационный номер АО  
**Cod CAEM:** / Код КЭДМ: 28 759  
**Tipul activității:** Fabricarea constructiilor din metal  
 Основной вид деятельности: Производство металлических изделий  
**Registratorul independent:**  
 “Grupa Financiară” SA, tel: 27-04-29  
 Независимый регистратор  
**Numărul înregistrării de stat al valorilor mobiliare:** MD14ARTM1009  
 Государственный номер регистрации цб  
**Capitalul social:** 7 954 200 lei  
 Уставный капитал  
**Numărul de acțiuni:** 132 570 acțiuni ordinare nominative de clasa I  
 Количество акций  
**Valoarea nominală:** 60,00 lei  
 Номинальная стоимость акции  
**Numărul acționarilor:** 48 persoane, dintre care persoane ce dețin mai mult de 5%, Agenia Proprietății Publice – 45,065%.  
 Количество акционеров  
**Director:** Odobescu Victor, tel. 27-20-81  
 Директор  
**Contabil-șef:** Gandrabura Parascovia,  
 tel. 27-14-27  
 Главный бухгалтер

### BC «EXIMBANK - Gruppo Veneto Banca» SA

**Data înregistrării la BVM:** 17.12.2008  
 Дата регистрации на бирже  
**Datade admitere spre circulația:**  
 25/12/08  
 Дата допуска ценных бумаг к обращению на бирже  
**Adresa juridică:** Republica Moldova, mun. Chisinau, bd. Ștefan cel Mare și Sfint, 171/1  
 Юридический адрес  
**Înregistrarea de stat a SA:**  
 IDNO – c/f 1002600010273 din 13.07.2001  
 Государственный регистрационный номер АО  
**Cod CAEM:** / Код КЭДМ: 65 121  
**Tipul activității:** Bancă  
 Основной вид деятельности: банковская  
**Registratorul independent:**  
 Registru-Corect” SA, tel: 22-61-23  
 Независимый регистратор  
**Numărul înregistrării de stat al valorilor mobiliare:** MD14EXIM1000  
 Государственный номер регистрации ценных бумаг  
**Capitalul social:** 635 000 000 lei  
 Уставный капитал  
**Numărul de acțiuni:**  
 635 000 acțiuni ordinare nominative de clasa I  
 Количество акций  
**Valoarea nominală:** 1 000,00 lei  
 Номинальная стоимость акции  
**Numărul acționarilor:**  
 1 persoană - Veneto Banca – 100,00%.  
 Количество акционеров  
**Director:** Marcel Chircă, tel. 30-11-02  
 Директор  
**Contabil-șef:** Bicer Tudorița, tel. 30-11-09  
 Главный бухгалтер

### COMPANIA DE BROKERAJ «PROAJILOC» SA

**Data înregistrării la BVM:** 26.12.2008  
 Дата регистрации на бирже  
**Adresa juridică:** Republica Moldova, mun. Chisinau, str. Armenească, 35  
 Юридический адрес  
**Înregistrarea de stat a SA:**  
 IDNO – c/f 1002600048696 din 13.11.2008  
 Государственный регистрационный номер АО  
**Cod CAEM:** 67 190  
 Код КЭДМ  
**Tipul activității:** brokeraj cu activitate conexă de consulting investițional.  
 Основной вид деятельности: брокерская деятельность со смежной деятельностью по инвестиционному консалтингу.  
**Registratorul independent:**  
 Registru-F” SA, tel: 56-99-17  
 Независимый регистратор  
**Numărul înregistrării de stat al valorilor mobiliare:** MD14JORA1009  
 Государственный номер регистрации ценных бумаг  
**Capitalul social:** 60 000 lei  
 Уставный капитал  
**Numărul de acțiuni:** 60 acțiuni ordinare nominative de clasa I  
 Количество акций  
**Valoarea nominală:** 1 000,00 lei  
 Номинальная стоимость акции  
**Numărul acționarilor:** 2 persoane, dintre care persoane ce dețin mai mult de 5%, Varfolomeeva Natalia – 50,00%, Krociuc Alexandr – 50,00%.  
 Количество акционеров  
**Director:** Varfolomeeva Natalia tel. 27-14-92  
 Директор  
**Contabil-șef:** Butucea Afanasie, tel. 27-14-92  
 Главный бухгалтер



Informația privind SA Данные об АО	BC «ENERGBANK» SA			UZINA MECANICĂ «ARTMET» SA			SA «RENOVATORUL- BASM»		
	2005	2006	2007	2005	2006	2007	2006	2007	2008 (9 luni)
Capital social (lei) Уставный капитал (лей)	80 000 000	80 000 000	80 000 000	3 275 580	3 275 580	3 275 580	179 952	179 952	179 952
Active nete (lei) Чистые активы (леев)	118 837 912	138 172 281	182 967 783	10 900 803	11 454 841	12 915 523	-32 251	-42 157	-36 224
Datorii debitoare (lei) Дебиторская задолженность (леев)	322 770 944	453 495 870	651 673 833	2 943 640	3 470 092	5 918 872	62 764	59 561	63 944
Datorii creditoare (lei) Кредиторская задолженность (леев)	407 922 603	541 903 120	875 563 217	3 000 501	1 940 827	7 667 730	226 714	238 997	230 290
Profit net/Pierderi (lei) Чистая прибыль/Убытки	16 266 665	19 676 146	35 905 641	492 898	721 190	1 496 739	-	-	5 354
Firma de audit Аудитор	SRL "Prise WaterHouse Coopers Audit" SRL		"Ernst & Young	-	-	Audit - Concret	-	-	-
Dividende calculate (lei) Дивиденды начисленные (леев/акция)	-	-	-	-	-	-	-	-	-

Informația privind SA Данные об АО	BC «EXIMBANK-Gruppo Veneto Banca» SA			FIRMA DE BROKERI «BROKWEST» SA			Compania de brokeraj «PROAJIOC» SA		
	2005	2006	2007	2005	2006	2007	2006	2007	2008 (9 luni)
Capital social (lei) Уставный капитал (лей)	65 000 000	385 000 000	635 000 000	300 000	300 000	300 000	60 000	60 000	60 000
Active nete (lei) Чистые активы (леев)	102 048 848	438 711 323	752 140 810	376 997	546 608	1 625 087	535 918	735 430	1 678 375
Datorii debitoare (lei) Дебиторская задолженность (леев)	773 191 612	1 214 960 436	2 506 572 535	175 700	13 100	4 791	15 180	601 518	25 329
Datorii creditoare (lei) Кредиторская задолженность (леев)	768 703 232	937 465 748	1 964 407 115	76 288	77 131	8 156 260	88 054	760 911	197 384
Profit net/Pierderi (lei) Чистая прибыль/Убытки	3 407 343	16 662 475	57 436 446	85 759	385 139	1 114 211	35 604	310 951	1 162 838
Firma de audit Аудитор	KPMG Moldova		SRL "Prise WaterHouse Coopers Audit" SRL	"Audit-Real"			"Audit-Real"		
Dividende calculate (lei) Дивиденды начисленные (леев/акция)	-	-	-	-	-	-	-	-	-

#### RETRAGEREA VALORILOR MOBILIARE DIN CIRCULAȚIE LA BVM:

- SA „OPTIMED” (MD14TIME1006) – on baza Hotărârii CAE din 13.11.2008, publicat în Monitorul Oficial № 210 din 25.11.2008, cu privire la lichidarea SA.
- SA „ALBINUȚA-94” (MD14BINU1005) – conform Hotărârii CNPF Nr. 57/5 din 27.11.2008 publicat în Monitorul Oficial № 215-217 din 05.12.2008, privind excluderea din Registrul de Stat al valorilor mobiliare.
- SA „VESTRO” (MD14VERO1009, MD24VERO1007) – on baza anunțului nr. 9467a – „Anunțuri ale agenților economici”, publicat în Monitorul Oficial nr. 223-225 din 16.12.2008, cu privire la lichidarea SA.

#### MODIFICĂRI ÎN BAZA DE DATE PRIVIND VALORILE MOBILIARE:

- On rezultatul onregistrării emisie suplimentare (a III-a) SA „FULGER S. T.” (MD14FULR1002) on volum de 750 000 acțiuni ordinare nominative de clasă I, a fost majorat capitalul social de la 1 758 280 lei la 3 258 280 lei. Volumul total al acțiunilor constituie – 1 629 140 acțiuni, cu valoarea nominală 2,00 lei.
- On rezultatul onregistrării emisie suplimentare (a III-a) BC „ProCredit Bank” (MD14PROB1000) on volum de 14 000 acțiuni ordinare nominative de clasă I, a fost majorat capitalul social de la 130 000 000 lei la 144 000 000 lei. Volumul total al acțiunilor constituie – 144 000 acțiuni, cu valoarea nominală 1000,00 lei.
- On rezultatul onregistrării emisie suplimentare (a VI-a) SA „DRUMETUL” (MD14METU1000) on volum de 25 000 acțiuni ordinare nominative de clasă I, a fost majorat capitalul social de la 100 000 lei la 200 000 lei. Volumul total al acțiunilor constituie – 50 000 acțiuni, cu valoarea nominală 4,00 lei.
- S-a schimbat denumirea Companiei Investiționale „ASITO-INVEST-PRIM” SA on Compania Investițională „INTERPARES PRIM” SA (MD14ASIP1008).

#### ИСКЛЮЧЕНИЕ ЦЕННЫХ БУМАГ ИЗ ОБРАЩЕНИЯ ФБМ:

- АО «OPTIMED» (MD14TIME1006) – на основании Решения Экономической Апелляционной Палаты от 13.11.2008, опубликованного в Monitorul Oficial № 210 от 25.11.2008, в связи с ликвидацией общества.
- АО «ALBINUȚA-94» (MD14BINU1005) – на основании Постановления НКФР № 57/5 от 27.11.2008, опубликованного в Monitorul Oficial № 215-217 от 05.12.2008, в связи с исключением ценных бумаг из Государственного реестра ценных бумаг.
- АО «VESTRO» (MD14VERO1009, MD24VERO1007) – на основании объявления № 9467a – „Объявления экономических агентов”, опубликованного в Monitorul Oficial № 223-225 от 16.12.2008, в связи с ликвидацией общества.

#### ИЗМЕНЕНИЯ В БАЗЕ ДАННЫХ ПО ЦЕННЫМ БУМАГАМ:

- В результате III-ой дополнительной эмиссии АО „FULGER S. T.” (MD14FULR1002) в объеме 750 000 простых именных акций, увеличился уставный капитал общества с 1 758 280 леев до 3 258 280 леев. Общий объем эмиссии составляет 1 629 140 простых именных акций номинальной стоимостью 10,00 лей.
- В результате III-ой дополнительной эмиссии BC „ProCredit Bank” (MD14PROB1000) в объеме 14 000 простых именных акций, увеличился уставный капитал общества с 130 000 000 леев до 144 000 000 леев. Общий объем эмиссии составляет 144 000 простых именных акций номинальной стоимостью 1 000,00 лей.
- В результате VI-ой дополнительной эмиссии SA „DRUMETUL” (MD14METU1000) в объеме 25 000 простых именных акций, увеличился уставный капитал общества с 100 000 леев до 200 000 леев. Общий объем эмиссии составляет 50 000 простых именных акций номинальной стоимостью 4,00 лей.
- Изменилось наименование Компании Инвестиционной „ASITO-INVEST-PRIM” SA на Компанию Инвестиционную „INTERPARES PRIM” (MD14ASIP1008).



**SA «FULGER S. T.»****Data înregistrării la BVM:** 16.12.1998*Дата регистрации на бирже***Adresa juridică:** Republica Moldova, mun. Chișinău, str. Mircea cel Bătrîn, 7*Юридический адрес***Înregistrarea de stat a SA:**

IDNO – c/f 1002600055043 din 03.02.1995

*Государственный регистрационный номер АО***Cod CAEM:** / Код КЭДМ: 52 421**Tipul activității:** Comerț cu amănuntul*Основной вид деятельности: Розничная торговля***Registratorul independent:** SRL “Comitent”, tel.: 22-95-74*Независимый регистратор***Numărul înregistrării de stat al valorilor mobiliare:**

MD14FULR1002

*Государственный номер регистрации ценных бумаг***Capitalul social:** 3 258 280 lei*Уставный капитал***Numărul de acțiuni:** 1 629 140 acțiuni ordinare nominative de clasa I*Количество акций***Valoarea nominală:** 2,00 lei*Номинальная стоимость акции***Numărul acționarilor:** 1 615 persoane, dintre care persoane ce dețin mai mult de 5%: SRL “Laxva-Com” – 35,22 %, Rojcovă Nina-20,10 %.*Количество акционеров***Director:** / Директор: Stegneeva Nina, tel.: 33-11-54**Contabil-șef:** Borovitaica Maria, tel.: 33-11-54*Главный бухгалтер***SA «DRUMETUL»****Data înregistrării la BVM:** 02.04.2008*Дата регистрации на бирже***Adresa juridică:** Republica Moldova, mun. Chișinău, bd. Mircea cel Bătrîn, 22/5*Юридический адрес***Înregistrarea de stat a SA:** IDNO – c/f 1002600046175 din 01.07.1992*Государственный регистрационный номер АО***Cod CAEM:** / Код КЭДМ: 70 200**Tipul activității:** Inchirierea bunurilor imobiliare proprii*Основной вид деятельности: Сдача в наем собственного недвижимого имущества***Registratorul independent:** SA “D-Nica”, tel.: 43-95-52*Независимый регистратор***Numărul înregistrării de stat al valorilor mobiliare:**

MD14METU1000

*Государственный номер регистрации ценных бумаг***Capitalul social:** 200 000 lei*Уставный капитал***Numărul de acțiuni:** 50 000 acțiuni ordinare nominative de clasa I (em. VI)*Количество акций***Valoarea nominală:** 4,00 lei*Номинальная стоимость акции***Numărul acționarilor:** 184 persoane, dintre care persoane ce dețin mai mult de 5%: SRL “C. F. AGSICO” – 81,20%*Количество акционеров***Director:** Agachi Oleg, tel: 069-155-138*Директор***Contabil-șef:** Dvornic Galina*Главный бухгалтер***BC «ProCredit Bank» SA****Data înregistrării la BVM:** 20.05.2008*Дата регистрации на бирже***Adresa juridică:** Republica Moldova, mun. Chișinău, bd. Ștefan cel Mare, 65*Юридический адрес***Înregistrarea de stat a SA:**

IDNO – c/f 1007600059183 din 25.10.2007

*Государственный регистрационный номер АО***Cod CAEM:** / Код КЭДМ: 65 121**Tipul activității:** Bancă*Основной вид деятельности: Банковская***Registratorul independent:** SA “Registru-F”, tel.: 56-99-17*Независимый регистратор***Numărul înregistrării de stat al valorilor mobiliare:**

MD14PROB1000

*Государственный номер регистрации ценных бумаг***Capitalul social:** 144 000 000 lei*Уставный капитал***Numărul de acțiuni:** 144 000 acțiuni ordinare nominative de clasa I (em. III)*Количество акций***Valoarea nominală:** 1000,00 lei*Номинальная стоимость акции***Numărul acționarilor:** 2 persoane, dintre care persoane ce dețin mai mult de 5%: “Procredit Holding” – 90,76%*Количество акционеров***Director:** Rosetti Ilinca, tel.27-07-07*Директор:***Contabil-șef:** Gomeț Elena, tel.: 83-64-80*Главный бухгалтер***Compania Investițională «INTERPARES PRIM» SA****Data înregistrării la BVM:** 28.03.2008*Дата регистрации на бирже***Adresa juridică:** Republica Moldova, mun. Chișinău, str. Matei Basarab, 2a*Юридический адрес***Înregistrarea de stat a SA:** IDNO – c/f 1003600120263 din 03.11.1994*Государственный регистрационный номер АО***Cod CAEM:** / Код КЭДМ: 65 230**Tipul activității:** Intermedieri financiare*Основной вид деятельности: Финансовое посредничество***Registratorul independent:** SRL “Grupa Financiară”,*tel.: 27-18-45**Независимый регистратор***Numărul înregistrării de stat al valorilor mobiliare:**

MD14ASIP1008

*Государственный номер регистрации ценных бумаг***Capitalul social:** 49 890 800 lei*Уставный капитал***Numărul de acțiuni:** 49 890 800 acțiuni ordinare nominative de clasa I (em. I-III)*Количество акций***Valoarea nominală:** 1,00 lei*Номинальная стоимость акции***Numărul acționarilor:** 231 863 persoane, dintre care persoane ce dețin mai mult de 5%: nu sînt*Количество акционеров***Director:** Romascu Victoria, tel.: 40-42-13*Директор:***Contabil-șef:** Șerban Ana, tel.: 40-42-12*Главный бухгалтер*

Informația privind SA <i>Данные об АО</i>	SA «FULGER S. T.»			BC «ProCredit Bank» SA		SA «DRUMETUL»		Compania Investițională «INTERPARES PRIM» SA	
	2005	2006	2007	2007	2008 (6 luni)	2006	2007	2006	2007
<b>Capital social (lei)</b> <i>Уставный капитал (лей)</i>	1758280	1758280	1758280	120000000	120000000	50000	50000	49890800	49890800
<b>Active nete (lei)</b> <i>Чистые активы (леев)</i>	1758426	1761047	1757959	124050366	186000670	466983	572963	64256790	63568348
<b>Datorii debitoare (lei)</b> <i>Дебиторская задолженность (леев)</i>	1089977	1039049	536993	-	168299835	246496	475390	2281434	2528368
<b>Datorii creditoare (lei)</b> <i>Кредиторская задолженность (леев)</i>	400630	342227	113417	3807943	81653056	772175	870948	794036	3299282
<b>Profit net/Pierderi (lei)</b> <i>Чистая прибыль/Убытки</i>	11161	395	35	-1757577	-13894809	115625	104158	1933260	2640405
<b>Firma de audit</b> <i>Аудитор</i>	-	-	-	SRL “Prise WaterHouse Coopers Audit” SRL		-	-	SRL “Moldauditing”	
<b>Dividende calculate (lei)</b> <i>Дивиденды начисленные (леев/акция)</i>	-	-	-	-	-	-	-	0.07	0.04



## MONITORING-UL LEGISLAȚIEI CU PRIVIRE LA PIAȚA VALORILOR MOBILIARE, DECEMBRIE 2008

1. Legea nr. 224- XVI din 21.11.2008 „cu privire la bugetul de stat pe anul 2009”. (Monitorului Oficial nr. 223- 225 din 16.12.2008.)

A fost publicata legea nr. 224- XVI din 21.11.2008 „cu privire la bugetul de stat pe anul 2009”.

2. Hotărârea parlamentului nr. 249- XVI din 28.11.08 „cu privire la aprobarea bugetului Comisiei Naționale a Pieței Financiare pe anul 2009”. (Monitorului Oficial nr. 221-222 din 12.12.2008)

Hotărârea parlamentului nr. 249- XVI din 28.11.08 „cu privire la aprobarea bugetului Comisiei Naționale a Pieței Financiare pe anul 2009” prevede:

\* Bugetul CNPF pe anul 2009 se aprobă la venituri în sumă de 12488,9 mii de lei și la cheltuieli în sumă de 15387,9 mii lei, cu un deficit în sumă de 2899,0 mii lei;

\* Se aprobă mărimea taxelor și plăților stabilite și percepute de CNPF în anul 2009 conform art. 6 al. (1) și (2) din Legea nr.192-XIV din 12 noiembrie 1998;

\* Se aprobă condițiile de salarizare a membrilor Consiliului de administrație și a angajaților CNPF conform art. 6 al. (6) din Legea nr.192-XIV din 12 noiembrie 1998.

Prezenta hotărâre intră în vigoare din 1 ianuarie 2009.

3. Hotărârea CNPF nr. 59/7 din 11.12.2008 „cu privire la acordarea licenței reperfectate BC ”Unibank” SA pentru dreptul de a desfășura activitate profesională pe piața valorilor mobiliare – de dealer”.

(Monitorului Oficial nr. 230 - 232 din 23.12.2008.)

Hotărârea CNPF nr. 59/7 din 11.12.2008 „cu privire la acordarea licenței reperfectate BC ”Unibank” SA pentru dreptul de a desfășura activitate profesională pe piața valorilor mobiliare – de dealer”. CNPF hotărâște a acorda BC „Unibank” SA licența reperfectată pentru dreptul de desfășurare a activității profesionale pe piața valorilor mobiliare de dealer ca activitate de bază cu activități conexe de brokeraj, de underwriting și consulting investițional, cu termen de valabilitate până la 13.02.2010.

Prezenta hotărâre intră în vigoare din data publicării.

4. Hotărârea CNPF nr. 61/9 din 19.12.2008 „cu privire la acordarea licențelor reperfectate pentru dreptul de a desfășura activitate profesională pe piața valorilor mobiliare”.

( Monitorului Oficial nr. 237 - 240 din 31.12.2008.)

Hotărârea CNPF nr. 61/9 din 19.12.2008 „cu privire la acordarea licențelor reperfectate pentru dreptul de a desfășura activitate profesională pe piața valorilor mobiliare”. CNPF hotărâște a acorda licențe reperfectate pentru dreptul de desfășurare a activității profesionale pe piața valorilor mobiliare:

- SA ”Banca de Economii” – activitate de bază de dealer cu activități conexe de brokeraj, de underwriting și de consulting investițional, cu termen până la 13.01.2010;

- BC ”Investprivatbank”SA – activitate de bază de dealer cu activități conexe de brokeraj, de underwriting și de consulting investițional, cu termen până la 03.02.2010;

- SA „ Banca de Finanțe și Comerț”- activitate de bază de dealer cu activități conexe de brokeraj, de underwriting și de consulting investițional, cu termen până la 24.02.2010;

- „M - Invest” SA – activitate de bază de dealer cu activități conexe de brokeraj, de underwriting și de consulting investițional, cu termen până la 03.02.2010.

Prezenta hotărâre intră în vigoare din data publicării.

5. Hotărârea CNPF nr. 62/16 din 26.12.2008 „cu privire la acordarea licenței SA „Fincom” pentru dreptul de a desfășura activitate profesională pe piața valorilor mobiliare”.

(Monitorului Oficial nr. 237 - 240 din 31.12.2008.)

Hotărârea CNPF nr. 62/16 din 26.12.2008 „cu privire la acordarea licenței SA „Fincom” pentru dreptul de a desfășura activitate profesională pe piața valorilor mobiliare”. CNPF hotărâște a acorda SA „Fincom” licența pentru dreptul de a activa pe piața valorilor mobiliare de dealer ca activitate de bază cu activități conexe de brokeraj, de underwriting și de consulting investițional, pe termen de 5 ani.

Prezenta hotărâre intră în vigoare din data publicării.



## МОНИТОРИНГ ЗАКОНОДАТЕЛЬСТВА ПО РЫНКУ ЦЕННЫХ БУМАГ, ДЕКАБРЬ 2008 Г.

1. Закон № 224 - XVI от 21.11.2008 о государственном бюджете на 2009 год” (Monitorul oficial nr. 223-225 от 16.12.2008)

Было опубликован Закон № 224- XVI от 21.11.2008 о государственном бюджете на 2009 год”

2. Постановление парламента № 249 - XVI от 28.11.2008 “об утверждении бюджета Национальной комиссии по финансовому рынку на 2009 год”. (Monitorul oficial nr. 221-222 от 12.12.2008)

Постановление парламента № 249 - XVI от 28.11.2008 “об утверждении бюджета Национальной комиссии по финансовому рынку на 2009 год” предусматривает:

\* Утвердить бюджет Национальной комиссии по финансовому рынку на 2009 год по доходам в сумме 12488,9 тысячи леев и по расходам в сумме 15387,9 тысячи леев с дефицитом в сумме 2899,0 тысячи леев;

\* Утвердить размер сборов и платежей, устанавливаемых и взимаемых Национальной комиссией по финансовому рынку в 2009 году, на основании частей (1) и (2) статьи 6 Закона № 192-XIV от 12 ноября 1998 года;

\* Утвердить условия оплаты труда членов Административного совета и сотрудников Национальной комиссии по финансовому рынку на основании части (6) статьи 6 Закона № 192-XIV от 12 ноября 1998 года.

Настоящее постановление вступает в силу с 1 января 2009 года.

3. Постановление НКФР № 59/7 от 11.12.2008 о предоставлении переоформленной лицензии коммерческому банку «Unibank» АО на право осуществления профессиональной деятельности на рынке ценных бумаг – диллерская” (Monitorul oficial nr. 230-232 от 23.12.2008)

Постановление НКФР № 59/7 от 11.12.2008 о предоставлении переоформленной лицензии коммерческому банку «Unibank» АО на право осуществления профессиональной деятельности на рынке ценных бумаг – диллерская”. НКФР постановляет предоставить коммерческому банку «Unibank» переоформленную лицензию на право осуществления профессиональной деятельности на рынке ценных бумаг – диллерская как основная деятельность со смежной брокерской, андеррайтинговой деятельностью и деятельностью по инвестиционному консалтингу со сроком действия до 13.02.2010 г.

Настоящее постановление вступает в силу со дня опубликования.

4. Постановление НКФР № 61/9 от 19 декабря 2008 г. о предоставлении переоформленных лицензий на право осуществления профессиональной деятельности на рынке ценных бумаг” (Monitorul oficial nr. 237-240 от 31.12.2008)

Постановление НКФР № 61/9 от 19 декабря 2008 г. о предоставлении переоформленных лицензий на право осуществления профессиональной деятельности на рынке ценных бумаг”. НКФР постановляет предоставить переоформленную лицензию на право осуществления профессиональной деятельности на рынке ценных бумаг:

- акционерному обществу “Banca de Economii” – диллерская деятельность как основная со смежной брокерской, андеррайтинговой деятельностью и деятельностью по инвестиционному консалтингу со сроком действия до 13.01.2010 г.;

- коммерческому банку “Investprivatbank” АО – диллерская деятельность как основная со смежной брокерской, андеррайтинговой деятельностью и деятельностью по инвестиционному консалтингу со сроком действия до 03.02.2010 г.

- акционерному обществу “Banca de Finanțe și Comerț” – диллерская деятельность как основная со смежной брокерской, андеррайтинговой деятельностью и деятельностью по инвестиционному консалтингу со сроком действия до 24.02.2010 г.;

- компании “M - Invest” АО – диллерская деятельность как основная со смежной брокерской, андеррайтинговой деятельностью и деятельностью по инвестиционному консалтингу со сроком действия до 3.02.2010 г.

Настоящее постановление вступает в силу со дня опубликования.

5. Постановление НКФР № 62/16 от 26.12.2008 о предоставлении лицензии АО «Fincom» на право осуществления профессиональной деятельности на рынке ценных бумаг”

(Monitorul oficial nr. 237-240 от 31.12.2008)

Постановление НКФР № 62/16 от 26.12.2008 о предоставлении лицензии АО «Fincom» на право осуществления профессиональной деятельности на рынке ценных бумаг”. НКФР постановляет предоставить акционерному обществу “Fincom” лицензию на право осуществления профессиональной деятельности на рынке ценных бумаг – диллерская, как основная деятельность со смежной брокерской, андеррайтинговой деятельностью и деятельностью по инвестиционному консалтингу на пятилетний срок.

Настоящее постановление вступает в силу со дня опубликования.



**STATISTICA TRANZACȚIILOR, DECEMBRIE 2008**  
**СТАТИСТИКА ТОРГОВ ЗА ДЕКАБРЬ 2008 г.**

**STATISTICA TOTALIZATOARE / ИТОГОВАЯ СТАТИСТИКА**

ISIN	Denumirea SA Наименование АО	Nr. de acțiuni în emisiune, un. Количество акций в эмиссии, шт.	Valoarea nominală, lei Номинальная стоимость, лей	Nr. de acțiuni tranzacționate, un. Количество акций в сделках, шт.	% din volumul emisiunii % от эмиссии	Prețul, lei Цена, лей		Volumul tranzacționat, lei Объем сделок, лей	Prețul mediu ponderat al volumului tranzacțiilor, lei Средневзвешенная по объему цена сделок, лей	Nr. de tranz., un. Количество сделок, шт.	Nivelul de cota-re de listing Уровень листинга
						min. мин.	max. макс.				
1	2	3	4	5	6	7	8	9	10	11	12
<b>LISTING</b>											
MD14DACH1001	SA IM MOLDO - RUSA "DAAK - HERMES"	507 528	20,00	5 100	1,005	23,50	23,50	119 850,00	23,50	1	2
MD14RATE1009	SA "SUPRATEN"	420 704	14,00	17	0,004	14,00	67,00	1 033,00	60,76	2	2
MD14AGIB1008	BC "MOLDOVA-AGROINDBANK" SA	1 037 634	200,00	342	0,033	2 000,00	2 000,00	684 000,00	2000,00	3	1
MD14INPV1008	BC "INVESTPRIVATBANK" SA	1 576 000	100,00	85 980	5,456	152,00	152,00	13 068 960,00	152,00	6	1
MD14MBIS1000	BC "MOBIASBANCA-Grupe Societe Generale" SA	10 000 000	10,00	5	0,000	200,00	200,00	1 000,00	200,00	1	1
MD14MICB1008	BC "MOLDINDCONBANK" SA	584 957	100,00	377	0,064	320,00	575,00	163 625,00	434,02	5	1
<b>Total listing:</b>				91 821				14 038 468,00		18	
<b>NON-LISTING</b>											
MD14ACIT1002	SA "DACIA-CONSTRUCTORUL"	8 019	20,00	73	0,910	4,50	4,50	328,50	4,50	3	0
MD14ANED1001	SA "DRUM-DRENAJ"	187 590	3,00	1 500	0,800	1,50	1,50	2 250,00	1,50	1	0
MD14ARTM1009	SA "ARTMET"	132 570	60,00	682	0,514	45,00	45,00	30 690,00	45,00	11	0
MD14ASTR1003	SA "ASTRAEA"	48 709	5,00	26 730	54,877	57,00	57,00	1 523 610,00	57,00	1	0
MD14AVTE1003	SA "AVIATEHNOLOGIE"	5 006 084	1,00	3 012 535	60,177	7,99	7,99	24 070 154,65	7,99	1	0
MD14BARM1009	SA "BETON ARMAT"	760 819	10,00	15 216	2,000	2,00	2,00	30 432,00	2,00	1	0
MD14BASA1002	SA "BASARABIA"	2 028 716	1,00	1 300	0,064	0,50	0,50	650,00	0,50	1	0
MD14BRIS1005	SA "BRISCCO"	34 862	35,00	15 472	44,381	16,00	16,00	247 552,00	16,00	1	0
MD14CAST1000	SA "Cartea-Straseni"	31 817	5,00	22 012	69,183	50,20	50,20	1 105 002,40	50,20	1	0
MD14CECA1005	SA "CEREALE CAHUL"	957 110	10,00	6 120	0,639	3,00	3,00	18 360,00	3,00	11	0
MD14CMOB1000	SA "CASA MOBILEI"	144 039	20,00	32	0,022	20,00	20,00	640,00	20,00	2	0
MD14COBU1000	SA "CARIERA COBUSCA"	148 210	15,00	3 260	2,200	3,00	7,80	18 270,00	5,60	5	0
MD14COBZ1005	SA "COBZAR"	42 180	5,00	25 314	60,014	18,01	18,01	455 905,14	18,01	1	0
MD14CODR1003	SA "CODREANCA"	181 086	10,00	4 154	2,294	10,00	10,00	41 540,00	10,00	27	0
MD14COMU1007	SA "TRANSCOMUNICATII"	335 000	10,00	315	0,094	9,15	9,15	2 882,25	9,15	1	0
MD14DALI1009	SA "DALIA"	129 088	10,00	4 850	3,757	30,00	30,00	145 500,00	30,00	1	0
MD14DAVI1007	SA "DAAC-VICTORIA"	1 936 659	1,00	96 850	5,001	2,00	2,00	193 700,00	2,00	1	0
MD14DRMC1005	SA "DRUMURI CAINARI"	118 708	10,00	3 050	2,569	5,00	5,00	15 250,00	5,00	5	0
MD14FASE1004	SA "FABRICA DE CONSERVE DIN CALARASI"	310 610	50,00	17 746	5,713	2,99	2,99	53 060,54	2,99	1	0
MD14FBAS1007	SA "FARMACIA NR.57 BASARABEASCA"	414 878	1,00	795	0,192	1,00	1,00	795,00	1,00	1	0
MD14FEIA1006	SA "FERTILITATEA - IALOVENI"	41 322	14,00	3 690	8,930	4,00	4,00	14 760,00	4,00	1	0
MD14FRAN1004	SA Combinatul de panificatie "FRANZELUTA"	1 779 826	20,00	1 041	0,058	27,00	28,00	28 625,00	27,50	2	0
MD14FRUC1003	SA "FRUCTE"	193 349	10,00	54 535	28,205	12,00	12,00	654 420,00	12,00	2	0
MD14HVIN1008	SA "HIRJAUCA-VIN"	242 341	10,00	13 055	5,387	1,01	1,01	13 185,55	1,01	15	0
MD14IECT1008	SA "AGROINDPROIECT"	82 679	10,00	5 699	6,893	185,00	185,00	1 054 315,00	185,00	1	0
MD14INCR1009	SA "INCONARM"	115 072	40,00	6 000	5,214	5,00	16,05	47 605,00	7,93	4	0
MD14ISRE1002	SA "INTREPRINDEREA SPECIALIZATA DE REPARATII DIN EDINET"	114 053	15,00	4 987	4,373	15,00	15,00	74 805,00	15,00	1	0
MD14JLIN1008	SA "JLC-INVEST"	62 021 773	0,00	24 422	0,039	0,35	0,35	8 547,70	0,35	37	0
MD14LIAC1000	SA "Cimisia"	50 582	1 000,00	51	0,101	100,00	100,00	5 100,00	100,00	1	0
MD14LIDE1005	SA "EDILITAR"	122 938	10,00	6 418	5,221	2,00	2,00	12 836,00	2,00	17	0
MD14LOGH1001	SA "LOGHIA"	63 658	5,00	38 217	60,035	11,80	11,80	450 960,60	11,80	1	0
MD14LUSM1002	SA "LUSMECON"	261 164	50,00	1 352	0,518	75,00	85,50	101 977,50	75,43	4	0
MD14MACA1007	SA "MACARA"	136 593	7,00	14 967	10,957	20,90	20,90	312 810,30	20,90	12	0
MD14MACI1009	SA "FARMACIA NR. 280"	525 676	1,00	68 989	13,124	1,00	1,00	68 989,00	1,00	20	0
MD14MCAR1008	SA "MOLDCARTON"	11 906 782	10,00	220 308	1,850	12,00	12,00	2 643 696,00	12,00	1	0
MD14METU1000	SA compania comerciala-industriala "DRUMETUL"	50 000	4,00	4 437	8,874	4,05	4,05	17 969,85	4,05	3	0
MD14MEZO1000	SA "MEZON"	7 507 452	10,00	74 462	0,992	49,00	49,00	3 648 638,00	49,00	1	0
MD14MHID1001	SA "MOLDOVAHIDROMAS"	51 234 875	1,00	5 815	0,011	0,99	0,99	5 756,85	0,99	2	0
MD14MINA1006	SA "MINA DIN CUPCINI"	326 777	10,00	29 459	9,015	5,00	5,00	147 295,00	5,00	57	0
MD14MOLG1004	SA "MOLDOVAGAZ"	13 329 080	100,00	47	0,000	80,00	80,00	3 760,00	80,00	1	0
MD14MURD1003	SA CONSTRUCTIA DRUMILOR "DRUM-3"	216 118	10,00	3 533	1,635	2,00	2,00	7 066,00	2,00	6	0
MD14NISP1003	SA "FABRICA DE PRODUSE LACTATE DIN NISPORENI"	89 327	10,00	2 386	2,671	10,00	10,00	23 860,00	10,00	1	0
MD14OLEA1000	S.A. "Oleandra-Farm"	107 606	1,00	78 068	72,550	0,36	0,36	28 104,48	0,36	1	0
MD14OLHI1009	SA "OLHIONA"	45 506	5,00	24 722	54,327	69,00	69,00	1 705 818,00	69,00	1	0
MD14OTIS1008	SA "ASITO"	4 651 534	10,00	120	0,003	17,00	17,00	2 040,00	17,00	1	0
MD14PIET1003	SA "PIETRIS"	347 733	12,00	14 279	4,106	5,00	5,00	71 395,00	5,00	6	0
MD14PORT1000	SA "BAZA DE TRANSPORT AUTO NR.29"	157 806	7,00	830	0,526	1,15	1,15	954,50	1,15	2	0
MD14RAMA1000	SA "FARMACIA NR.297"	4 533	10,00	2 265	49,967	5,99	5,99	13 567,35	5,99	1	0
MD14RCOM1002	SA "REPAN-COM"	143 067	25,00	31 100	21,738	117,00	117,00	3 638 700,00	117,00	1	0
MD14REST1009	SA "RESTAURATORUL"	50 019	9,00	26 051	52,082	19,30	19,30	502 784,30	19,30	1	0



1	2	3	4	5	6	7	8	9	10	11	12
MD14RMEZ1007	SA "CARMEZ"	2 160 905	10,00	46 372	2,146	25,00	37,00	1 177 348,80	25,39	5	0
MD14ROMA1004	SA "ROMANITA"	142 978	10,00	5 000	3,497	10,00	10,00	50 000,00	10,00	1	0
MD14SCON1000	SA "TRANSCON - M"	1 589 200	10,00	2 089	0,131	4,00	4,00	8 356,00	4,00	5	0
MD14SEMI1007	SA "SEMINTE - AGRO"	1 202 198	10,00	180 983	15,054	2,99	2,99	541 139,17	2,99	1	0
MD14SERV1005	SA "FABRICA DE CONSERVE DIN COSNITA"	2 208 700	11,00	111 902	5,066	21,90	21,90	2 450 653,80	21,90	4	0
MD14TCTC1007	SA "TUTUN-CTC"	5 591 020	20,00	1 280	0,023	100,00	100,00	128 000,00	100,00	1	0
MD14TOCU1000	SA "TOCUSOR"	81 207	20,00	1 497	1,843	15,00	15,00	22 455,00	15,00	9	0
MD14TRAS1003	SA "INTREPRINDEREA DE TRANSPORTURI AUTO nr.1"	230 680	17,00	1 065	0,462	10,00	10,00	10 650,00	10,00	5	0
MD14TRIC1003	SA "TRICON"	470 739	30,00	122	0,026	10,00	10,00	1 220,00	10,00	1	0
MD14UNNV1004	BC "UNIVERSALBANK" SA	52 314	1 660,00	27 723	52,993	1 660,00	1 660,00	46 020 180,00	1660,00	17	0
MD14VARN1004	SA "VARNEST"	368 496	10,00	1 503	0,408	10,00	10,00	15 030,00	10,00	1	0
MD14VICO1002	SA intreprinderea piscicola "VICTORIA"	127 852	10,00	12 482	9,763	3,00	3,00	37 446,00	3,00	1	0
MD14ZABR1004	SA "NORD-ZAHAR"	6 876 141	10,00	590 593	8,589	9,75	16,00	8 574 488,00	14,52	2	0
	<b>Total non-listing:</b>			5 001 922				102 303 881,23		334	
	<b>TOTAL:</b>			5 093 743				116 342 349,23		352	

INCLUSIV: / В ТОМ ЧИСЛЕ:

### Secția de Bază / Основная секция

#### TRANZACȚII EFECTUATE PRIN MECANISMUL PIEȚEI INTERACTIVE ДЕЛКИ С ИСПОЛЬЗОВАНИЕМ МЕХАНИЗМА ИНТЕРАКТИВНОГО РЫНКА

ISIN	Denumirea SA Наименование АО	Nr. de acțiuni în emisiune, un. Количество акций в эмиссии, шт.	Valoarea nominală, lei Номинальная стоимость, лей	Nr. de acțiuni tranzacționate, un. Количество акций в сделках, шт.	% din volumul emis. % от эмиссии	Prețul, lei Цена, лей		Volumul tranzacționat, lei Объем сделок, лей	Numărul de tranzacții, un. Кол-во сделок, шт.	Nivelul de cotare Уровень лист.
						min. мин.	max. макс.			
<b>LISTING</b>										
MD14ANED1001	BC "MOBIASBANCA-Groupe Societe Generale" SA	10 000 000	10,00	5	0,000	200,00	200,00	1 000,00	1	1
MD14ARTM1009	BC "MOLDINDCONBANK" SA	584 957	100,00	9	0,002	575,00	575,00	5 175,00	3	1
MD14ACIT1002	SA "SUPRATEN"	420 704	14,00	17	0,004	14,00	67,00	1 033,00	2	2
	<b>Total listing:</b>			31				7 208,00	6	
<b>NON-LISTING</b>										
MD14BARM1009	SA "DACIA-CONSTRUCTORUL"	8 019	20,00	73	0,910	4,50	4,50	328,50	3	0
MD14BASA1002	SA "DRUM-DRENAJ"	187 590	3,00	1 500	0,800	1,50	1,50	2 250,00	1	0
MD14CECA1005	SA "ARTMET"	132 570	60,00	682	0,514	45,00	45,00	30 690,00	11	0
MD14CMOB1000	SA "BETON ARMAT"	760 819	10,00	15 216	2,000	2,00	2,00	30 432,00	1	0
MD14COMU1007	SA "BASARABIA"	2 028 716	1,00	1 300	0,064	0,50	0,50	650,00	1	0
MD14DALI1009	SA "CEREALE CAHUL"	957 110	10,00	6 120	0,639	3,00	3,00	18 360,00	11	0
MD14FRAN1004	SA "CASA MOBILEI"	144 039	20,00	32	0,022	20,00	20,00	640,00	2	0
MD14FRUC1003	SA "TRANSCOMUNICATII"	335 000	10,00	315	0,094	9,15	9,15	2 882,25	1	0
MD14HVIN1008	SA "DALIA"	129 088	10,00	4 850	3,757	30,00	30,00	145 500,00	1	0
MD14JLIN1008	SA Combinatul de panificatie "FRANZELUTA"	1 779 826	20,00	1 041	0,058	27,00	28,00	28 625,00	2	0
MD14LIAC1000	SA "FRUCTE"	193 349	10,00	54 535	28,205	12,00	12,00	654 420,00	2	0
MD14LUSM1002	SA "HIRJAUCA-VIN"	242 341	10,00	1 555	0,642	1,01	1,01	1 570,55	14	0
MD14MBIS1000	SA "JLC-INVEST"	62 021 773	0,00	24 422	0,039	0,35	0,35	8 547,70	37	0
MD14MEZO1000	SA "Cimisliã"	50 582	1000,00	51	0,101	100,00	100,00	5 100,00	1	0
MD14MHID1001	SA "LUSMECON"	261 164	50,00	1 095	0,419	75,00	75,00	82 125,00	1	0
MD14MICB1008	SA "MEZON"	7 507 452	10,00	74 462	0,992	49,00	49,00	3 648 638,00	1	0
MD14MOLG1004	SA "MOLDOVAHIDROMAS"	51 234 875	1,00	5 815	0,011	0,99	0,99	5 756,85	2	0
MD14NISP1003	SA "MOLDOVAGAZ"	13 329 080	100,00	47	0,000	80,00	80,00	3 760,00	1	0
MD14OTIS1008	SA "FABRICA DE PRODUSE LACTATE DIN NISPORENI"	89 327	10,00	2 386	2,671	10,00	10,00	23 860,00	1	0
MD14PORT1000	SA "ASITO"	4 651 534	10,00	120	0,003	17,00	17,00	2 040,00	1	0
MD14RATE1009	SA "BAZA DE TRANSPORT AUTO NR.29"	157 806	7,00	830	0,526	1,15	1,15	954,50	2	0
MD14RMEZ1007	SA "CARMEZ"	2 160 905	10,00	1 880	0,087	33,01	37,00	65 048,80	4	0
MD14SERV1005	SA "FABRICA DE CONSERVE DIN COSNITA"	2 208 700	11,00	111 902	5,066	21,90	21,90	2 450 653,80	4	0
MD14TCTC1007	SA "TUTUN-CTC"	5 591 020	20,00	1 280	0,023	100,00	100,00	128 000,00	1	0
MD14TOCU1000	SA "TOCUSOR"	81 207	20,00	1 497	1,843	15,00	15,00	22 455,00	9	0
MD14TRIC1003	SA "TRICON"	470 739	30,00	122	0,026	10,00	10,00	1 220,00	1	0
MD14VARN1004	SA "VARNEST"	368 496	10,00	1 503	0,408	10,00	10,00	15 030,00	1	0
MD14ZABR1004	SA "NORD-ZAHAR"	6 876 141	10,00	140 000	2,036	9,75	9,75	1 365 000,00	1	0
	<b>Total non-listing:</b>			454 631				8 744 537,95	118	
	<b>TOTAL:</b>			454 662				8 751 745,95	124	



## Secția Tranzacțiilor Directe / Секция Прямых сделок

### PACHET UNIC (LICITAȚIE CU STRIGARE) ЕДИНЫЙ ПАКЕТ (ГОЛОСОВЫЕ АУКЦИОНЫ)

ISIN	Denumirea SA Наименование АО	Nr. de acțiuni în emisiune, un. Кол. акций в эмиссии, шт.	Valoarea nominală, lei Номинальная стоимость, лей	Nr. de acțiuni tranzacționate, un. Количество акций в сделках, шт.	% din volumul emisiunii, % от эмиссии	Prețul, lei Цена, лей		Volumul tranzacționat, lei Объем сделок, лей	Numărul de tranzacții, un. Количество сделок, шт.	Nivelul de cotare Уровень лист.
						min. мин.	max. макс.			
<b>LISTING</b>										
MD14AGIB1008	SA IM MOLDO - RUSA "DAAK - HERMES"	507 528	20,00	5 100	1,005	23,50	23,50	119 850,00	1	2
MD14COBU1000	BC "MOLDOVA-AGROINDBANK" SA	1 037 634	200,00	342	0,033	2 000,00	2 000,00	684 000,00	3	1
MD14DACH1001	BC "INVESTPRIVATBANK" SA	1 576 000	100,00	85 980	5,456	152,00	152,00	13 068 960,00	6	1
MD14DAVI1007	BC "MOLDINDCONBANK" SA	584 957	100,00	368	0,063	320,00	450,00	158 450,00	2	1
<b>Total listing:</b>				91 790				14 031 260,00	12	
<b>NON-LISTING</b>										
MD14DRMC1005	SA "CARIERA COBUSCA"	148 210	15,00	3 260	2,200	3,00	7,80	18 270,00	5	0
MD14FBAS1007	SA "DAAC-VICTORIA"	1 936 659	1,00	96 850	5,001	2,00	2,00	193 700,00	1	0
MD14FEIA1006	SA "DRUMURI CAINARI"	118 708	10,00	3 050	2,569	5,00	5,00	15 250,00	5	0
MD14HVIN1008	SA "FARMACIA NR.57 BASARABEASCA"	414 878	1,00	795	0,192	1,00	1,00	795,00	1	0
MD14IECT1008	SA "FERTILITATEA - IALOVENI"	41 322	14,00	3 690	8,930	4,00	4,00	14 760,00	1	0
MD14INCR1009	SA "HIRJAUCA-VIN"	242 341	10,00	11 500	4,745	1,01	1,01	11 615,00	1	0
MD14INPV1008	SA "AGROINDPROIECT"	82 679	10,00	5 699	6,893	185,00	185,00	1 054 315,00	1	0
MD14ISRE1002	SA "INCONARM"	115 072	40,00	6 000	5,214	5,00	16,05	47 605,00	4	0
MD14LIDE1005	SA "INTREPRINDEREA SPECIALIZATA DE REPARATII DIN EDINET"	114 053	15,00	4 987	4,373	15,00	15,00	74 805,00	1	0
MD14LUSM1002	SA "EDILITAR"	122 938	10,00	6 418	5,221	2,00	2,00	12 836,00	17	0
MD14MACH1009	SA "LUSMECON"	261 164	50,00	257	0,098	75,00	85,50	19 852,50	3	0
MD14MCAR1008	SA "FARMACIA NR. 280"	525 676	1,00	68 989	13,124	1,00	1,00	68 989,00	20	0
MD14MICB1008	SA "MOLDCARTON"	11 906 782	10,00	220 308	1,850	12,00	12,00	2 643 696,00	1	0
MD14MURD1003	SA CONSTRUCTIA DRUMILOR "DRUM-3"	216 118	10,00	3 533	1,635	2,00	2,00	7 066,00	6	0
MD14PIET1003	SA "PIETRIS"	347 733	12,00	14 279	4,106	5,00	5,00	71 395,00	6	0
MD14ROMA1004	SA "ROMANITA"	142 978	10,00	5 000	3,497	10,00	10,00	50 000,00	1	0
MD14SCON1000	SA "TRANSCON - M"	1 589 200	10,00	2 089	0,131	4,00	4,00	8 356,00	5	0
MD14TRAS1003	SA "INTREPRINDEREA DE TRANSPORTURI AUTO nr.1"	230 680	17,00	1 065	0,462	10,00	10,00	10 650,00	5	0
MD14VICO1002	SA intreprinderea piscicola "VICTORIA"	127 852	10,00	12 482	9,763	3,00	3,00	37 446,00	1	0
MD14ZABR1004	SA "NORD-ZAHAR"	6 876 141	10,00	450 593	6,553	16,00	16,00	7 209 488,00	1	0
<b>Total non-listing:</b>				920 844				11 570 889,50	86	
<b>TOTAL:</b>				1 012 634				25 602 149,50	98	

### VÎNZAREA ACȚIUNILOR PROPRIETATE PUBLICĂ ПРОДАЖА АКЦИЙ ПУБЛИЧНОЙ СОБСТВЕННОСТИ

ISIN	Denumirea SA Наименование АО	Nr. de acțiuni în emisiune, un. Кол. акций в эмиссии, шт.	Valoarea nominală, lei Номинальная стоимость, лей	Nr. de acțiuni tranzacționate, un. Количество акций в сделках, шт.	% din volumul emisiunii, % от эмиссии	Prețul, lei Цена, лей		Volumul tranzacționat, lei Объем сделок, лей	Numărul de tranzacții, un. Количество сделок, шт.	Nivelul de cotare Уровень лист.
						min. мин.	max. макс.			
<b>NON-LISTING</b>										
MD14ASTR1003	SA "ASTRAEA"	48 709	5,00	26 730	54,877	57,00	57,00	1 523 610,00	1	0
MD14AVTE1003	SA "AVIATEHNOLOGIE"	5 006 084	1,00	3 012 535	60,177	7,99	7,99	24 070 154,65	1	0
MD14CAST1000	SA "Cartea-Straseni"	31 817	5,00	22 012	69,183	50,20	50,20	1 105 002,40	1	0
MD14COBZ1005	SA "COBZAR"	42 180	5,00	25 314	60,014	18,01	18,01	455 905,14	1	0
MD14FASE1004	SA "FABRICA DE CONSERVE DIN CALARASI"	310 610	50,00	17 746	5,713	2,99	2,99	53 060,54	1	0
MD14LOGH1001	SA "LOGHIA"	63 658	5,00	38 217	60,035	11,80	11,80	450 960,60	1	0
MD14OLEA1000	S.A. "Oleandra-Farm"	107 606	1,00	78 068	72,550	0,36	0,36	28 104,48	1	0
MD14OLHI1009	SA "OLHIONA"	45 506	5,00	24 722	54,327	69,00	69,00	1 705 818,00	1	0
MD14RAMA1000	SA "FARMACIA NR.297"	4 533	10,00	2 265	49,967	5,99	5,99	13 567,35	1	0
MD14SEMI1007	SA "SEMINTE - AGRO"	1 202 198	10,00	180 983	15,054	2,99	2,99	541 139,17	1	0
<b>Total non-listing:</b>				3 428 592				29 947 322,33	10	



**ALTE TRANZACȚII SPECIALE**  
**ДРУГИЕ СПЕЦИАЛЬНЫЕ СДЕЛКИ**

ISIN	Denumirea SA Наименование АО	Nr. de acțiuni în emisiune, un. Кол. акций в эмиссии, шт.	Valoarea nominală, lei Номинальная стоимость, лей	Nr. de acțiuni tranzacționate, un. Количество акций в сделках, шт.	% din volumul emisiunii, % от эмиссии	Prețul, lei Цена, лей		Volumul tranzacționat, lei Объем сделок, лей	Numărul de tranzacții, un. Количество сделок, шт.	Nivelul de cotare Уровень лист.
						min. мин.	max. макс.			
<b>NON-LISTING</b>										
MD14CODR1003	SA "CODREANCA"	181 086	10,00	4 154	2,294	10,00	10,00	41 540,00	27	0
<b>Total non-listing:</b>				4 154				41 540,00	27	

**TRANZACȚII DE REALIZARE A CONDIȚIILOR OFERTEI TENDER**  
**СДЕЛКИ ПО РЕАЛИЗАЦИИ УСЛОВИЙ ТЕНДЕРНЫХ ПРЕДЛОЖЕНИЙ**

ISIN	Denumirea SA Наименование АО	Nr. de acțiuni în emisiune, un. Кол. акций в эмиссии, шт.	Valoarea nominală, lei Номинальная стоимость, лей	Nr. de acțiuni tranzacționate, un. Количество акций в сделках, шт.	% din volumul emisiunii, % от эмиссии	Prețul, lei Цена, лей		Volumul tranzacționat, lei Объем сделок, лей	Numărul de tranzacții, un. Количество сделок, шт.	Nivelul de cotare Уровень лист.
						min. мин.	max. макс.			
<b>NON-LISTING</b>										
MD14BRIS1005	SA "BRISCCO"	34 862	35,00	15 472	44,381	16,00	16,00	247 552,00	1	0
MD14MACA1007	SA "MACARA"	136 593	7,00	14 967	10,957	20,90	20,90	312 810,30	12	0
MD14METU1000	SA compania comerciala-industriala "DRUMETUL"	50 000	4,00	4 437	8,874	4,05	4,05	17 969,85	3	0
MD14MINA1006	SA "MINA DIN CUPCINI"	326 777	10,00	29 459	9,015	5,00	5,00	147 295,00	57	0
MD14RCOM1002	SA "REPAN-COM"	143 067	25,00	31 100	21,738	117,00	117,00	3 638 700,00	1	0
MD14REST1009	SA "RESTAURATORUL"	50 019	9,00	26 051	52,082	19,30	19,30	502 784,30	1	0
MD14RMEZ1007	SA "CARMEZ"	2 160 905	10,00	44 492	2,059	25,00	25,00	1 112 300,00	1	0
MD14UNNV1004	BC "UNIVERSALBANK" SA	52 314	1 660,00	27 723	52,993	1 660,00	1 660,00	46 020 180,00	17	0
<b>Total non-listing:</b>				193 701				51 999 591,45	93	

**STATISTICA TRANZACȚIILOR CONFORM REZULTATELOR FIECĂREI SESIUNI BURSIERE, DECEMBRIE 2008**  
**СТАТИСТИКА СДЕЛОК ПО РЕЗУЛЬТАТАМ КАЖДОЙ БИРЖЕВОЙ СЕССИИ, ДЕКАБРЬ 2008 г.**

Data Дата	ISIN	Denumirea SA Наименование АО	Prețul, lei Цена, лей	Numărul acț., un. Количество акций, шт.	Volumul, lei Объем, лей	Tipul tranzacției Тип сделки	Nivelul de cotare Уровень листинга
1	2	3	4	5	6	7	8
01.12.08 13:34	MD14ISRE1002	SA "INTREPRINDEREA SPECIALIZATA DE REPARATII DIN EDINET"	15,00	4 987	74 805,00	pachet unic	0
01.12.08 14:31	MD14ACIT1002	SA "DACIA-CONSTRUCTORUL"	4,50	51	229,50	vinz./ cump.	0
01.12.08 14:31	MD14ACIT1002	SA "DACIA-CONSTRUCTORUL"	4,50	6	27,00	vinz./ cump.	0
01.12.08 14:31	MD14ACIT1002	SA "DACIA-CONSTRUCTORUL"	4,50	16	72,00	vinz./ cump.	0
01.12.08 14:31	MD14FRAN1004	SA Combinatul de panificatie "FRANZELUTA"	28,00	518	14 504,00	vinz./ cump.	0
01.12.08 14:31	MD14MOLG1004	SA "MOLDOVAGAZ"	80,00	47	3 760,00	vinz./ cump.	0
02.12.08 14:31	MD14VARN1004	SA "VARNEST"	10,00	1 503	15 030,00	vinz./ cump.	0
03.12.08 11:38	MD14METU1000	SA compania comerciala-industriala "DRUMETUL"	4,05	267	1 081,35	of tender	0
03.12.08 11:39	MD14METU1000	SA compania comerciala-industriala "DRUMETUL"	4,05	1 124	4 552,20	of tender	0
03.12.08 11:40	MD14METU1000	SA compania comerciala-industriala "DRUMETUL"	4,05	3 046	12 336,30	of tender	0
03.12.08 14:31	MD14BARM1009	SA "BETON ARMAT"	2,00	15 216	30 432,00	vinz./ cump.	0
03.12.08 14:31	MD14RATE1009	SA "SUPRATEN"	67,00	15	1 005,00	vinz./ cump.	2
04.12.08 10:12	MD14PIET1003	SA "PIETRIS"	5,00	1 235	6 175,00	pachet unic	0
04.12.08 13:51	MD14FEIA1006	SA "FERTILITATEA - IALOVENI"	4,00	3 690	14 760,00	pachet unic	0
04.12.08 13:51	MD14LUSM1002	SA "LUSMECON"	85,50	55	4 702,50	pachet unic	0
04.12.08 14:31	MD14FRAN1004	SA Combinatul de panificatie "FRANZELUTA"	27,00	523	14 121,00	vinz./ cump.	0
04.12.08 14:31	MD14FRUC1003	SA "FRUCTE"	12,00	47 075	564 900,00	vinz./ cump.	0
04.12.08 14:31	MD14RMEZ1007	SA "CARMEZ"	33,01	880	29 048,80	vinz./ cump.	0
05.12.08 14:31	MD14CMOB1000	SA "CASA MOBILEI"	20,00	22	440,00	vinz./ cump.	0
05.12.08 14:31	MD14CMOB1000	SA "CASA MOBILEI"	20,00	10	200,00	vinz./ cump.	0
08.12.08 10:12	MD14TRAS1003	SA "INTREPRINDEREA DE TRANSPORTURI AUTO nr.1"	10,00	82	820,00	pachet unic	0
08.12.08 10:44	MD14TRAS1003	SA "INTREPRINDEREA DE TRANSPORTURI AUTO nr.1"	10,00	235	2 350,00	pachet unic	0
09.12.08 11:53	MD14LIDE1005	SA "EDILITAR"	2,00	651	1 302,00	pachet unic	0
09.12.08 11:54	MD14LIDE1005	SA "EDILITAR"	2,00	205	410,00	pachet unic	0
09.12.08 11:55	MD14LIDE1005	SA "EDILITAR"	2,00	316	632,00	pachet unic	0
09.12.08 11:56	MD14LIDE1005	SA "EDILITAR"	2,00	74	148,00	pachet unic	0
09.12.08 11:57	MD14LIDE1005	SA "EDILITAR"	2,00	260	520,00	pachet unic	0
09.12.08 12:18	MD14SCON1000	SA "TRANSCON - M"	4,00	385	1 540,00	pachet unic	0
09.12.08 14:31	MD14FRUC1003	SA "FRUCTE"	12,00	7 460	89 520,00	vinz./ cump.	0
09.12.08 14:31	MD14OTIS1008	SA "ASITO"	17,00	120	2 040,00	vinz./ cump.	0
09.12.08 14:31	MD14PORT1000	SA "BAZA DE TRANSPORT AUTO NR.29"	1,15	800	920,00	vinz./ cump.	0
09.12.08 14:31	MD14PORT1000	SA "BAZA DE TRANSPORT AUTO NR.29"	1,15	30	34,50	vinz./ cump.	0
09.12.08 14:31	MD14TRIC1003	SA "TRICON"	10,00	122	1 220,00	vinz./ cump.	0
10.12.08 10:34	MD14CODR1003	SA "CODREANCA"	10,00	31	310,00	alte speciale	0
10.12.08 10:35	MD14CODR1003	SA "CODREANCA"	10,00	249	2 490,00	alte speciale	0
10.12.08 10:35	MD14CODR1003	SA "CODREANCA"	10,00	31	310,00	alte speciale	0
10.12.08 10:36	MD14CODR1003	SA "CODREANCA"	10,00	177	1 770,00	alte speciale	0



1	2	3	4	5	6	7	8
10.12.08 10:36	MD14CODR1003	SA "CODREANCA"	10,00	31	310,00	alte speciale	0
10.12.08 10:37	MD14CODR1003	SA "CODREANCA"	10,00	158	1 580,00	alte speciale	0
10.12.08 10:42	MD14CODR1003	SA "CODREANCA"	10,00	31	310,00	alte speciale	0
10.12.08 10:43	MD14CODR1003	SA "CODREANCA"	10,00	212	2 120,00	alte speciale	0
10.12.08 10:43	MD14CODR1003	SA "CODREANCA"	10,00	154	1 540,00	alte speciale	0
10.12.08 10:44	MD14CODR1003	SA "CODREANCA"	10,00	31	310,00	alte speciale	0
10.12.08 10:44	MD14CODR1003	SA "CODREANCA"	10,00	243	2 430,00	alte speciale	0
10.12.08 10:44	MD14CODR1003	SA "CODREANCA"	10,00	246	2 460,00	alte speciale	0
10.12.08 10:44	MD14CODR1003	SA "CODREANCA"	10,00	330	3 300,00	alte speciale	0
10.12.08 10:45	MD14CODR1003	SA "CODREANCA"	10,00	265	2 650,00	alte speciale	0
10.12.08 10:45	MD14CODR1003	SA "CODREANCA"	10,00	57	570,00	alte speciale	0
10.12.08 10:45	MD14CODR1003	SA "CODREANCA"	10,00	169	1 690,00	alte speciale	0
10.12.08 10:54	MD14CODR1003	SA "CODREANCA"	10,00	246	2 460,00	alte speciale	0
10.12.08 10:55	MD14CODR1003	SA "CODREANCA"	10,00	209	2 090,00	alte speciale	0
10.12.08 10:55	MD14CODR1003	SA "CODREANCA"	10,00	195	1 950,00	alte speciale	0
10.12.08 10:55	MD14CODR1003	SA "CODREANCA"	10,00	31	310,00	alte speciale	0
10.12.08 10:55	MD14CODR1003	SA "CODREANCA"	10,00	31	310,00	alte speciale	0
10.12.08 10:56	MD14CODR1003	SA "CODREANCA"	10,00	149	1 490,00	alte speciale	0
10.12.08 10:56	MD14CODR1003	SA "CODREANCA"	10,00	246	2 460,00	alte speciale	0
10.12.08 10:56	MD14CODR1003	SA "CODREANCA"	10,00	328	3 280,00	alte speciale	0
10.12.08 10:57	MD14CODR1003	SA "CODREANCA"	10,00	53	530,00	alte speciale	0
10.12.08 10:57	MD14CODR1003	SA "CODREANCA"	10,00	198	1 980,00	alte speciale	0
10.12.08 10:57	MD14CODR1003	SA "CODREANCA"	10,00	53	530,00	alte speciale	0
10.12.08 14:31	MD14BASAI002	SA "BASARABIA"	0,50	1 300	650,00	vinz./ cump.	0
10.12.08 14:31	MD14LIAC1000	SA "Cimislia"	100,00	51	5 100,00	vinz./ cump.	0
10.12.08 14:31	MD14RATE1009	SA "SUPRATEN"	14,00	2	28,00	vinz./ cump.	2
11.12.08 10:05	MD14COBU1000	SA "CARIERA COBUSCA"	7,80	400	3 120,00	pachet unic	0
11.12.08 10:53	MD14INPV1008	BC"INVESTPRIVATBANK"SA	152,00	12 546	1 906 992,00	pachet unic	1
11.12.08 10:55	MD14INPV1008	BC"INVESTPRIVATBANK"SA	152,00	3 777	574 104,00	pachet unic	1
11.12.08 10:55	MD14INPV1008	BC"INVESTPRIVATBANK"SA	152,00	3 227	490 504,00	pachet unic	1
11.12.08 10:55	MD14INPV1008	BC"INVESTPRIVATBANK"SA	152,00	11 200	1 702 400,00	pachet unic	1
11.12.08 10:56	MD14INPV1008	BC"INVESTPRIVATBANK"SA	152,00	5 220	793 440,00	pachet unic	1
11.12.08 10:56	MD14INPV1008	BC"INVESTPRIVATBANK"SA	152,00	50 010	7 601 520,00	pachet unic	1
11.12.08 14:31	MD14JLIN1008	SA"JLC-INVEST"	0,35	1 327	464,45	vinz./ cump.	0
11.12.08 14:31	MD14JLIN1008	SA"JLC-INVEST"	0,35	813	284,55	vinz./ cump.	0
11.12.08 14:31	MD14JLIN1008	SA"JLC-INVEST"	0,35	107	37,45	vinz./ cump.	0
11.12.08 14:31	MD14JLIN1008	SA"JLC-INVEST"	0,35	107	37,45	vinz./ cump.	0
11.12.08 14:31	MD14JLIN1008	SA"JLC-INVEST"	0,35	706	247,10	vinz./ cump.	0
11.12.08 14:31	MD14JLIN1008	SA"JLC-INVEST"	0,35	664	232,40	vinz./ cump.	0
11.12.08 14:31	MD14JLIN1008	SA"JLC-INVEST"	0,35	107	37,45	vinz./ cump.	0
11.12.08 14:31	MD14JLIN1008	SA"JLC-INVEST"	0,35	899	314,65	vinz./ cump.	0
11.12.08 14:31	MD14JLIN1008	SA"JLC-INVEST"	0,35	1 412	494,20	vinz./ cump.	0
11.12.08 14:31	MD14JLIN1008	SA"JLC-INVEST"	0,35	771	269,85	vinz./ cump.	0
11.12.08 14:31	MD14JLIN1008	SA"JLC-INVEST"	0,35	963	337,05	vinz./ cump.	0
11.12.08 14:31	MD14JLIN1008	SA"JLC-INVEST"	0,35	556	194,60	vinz./ cump.	0
11.12.08 14:31	MD14JLIN1008	SA"JLC-INVEST"	0,35	771	269,85	vinz./ cump.	0
11.12.08 14:31	MD14JLIN1008	SA"JLC-INVEST"	0,35	193	67,55	vinz./ cump.	0
11.12.08 14:31	MD14JLIN1008	SA"JLC-INVEST"	0,35	514	179,90	vinz./ cump.	0
11.12.08 14:31	MD14JLIN1008	SA"JLC-INVEST"	0,35	963	337,05	vinz./ cump.	0
11.12.08 14:31	MD14JLIN1008	SA"JLC-INVEST"	0,35	792	277,20	vinz./ cump.	0
11.12.08 14:31	MD14JLIN1008	SA"JLC-INVEST"	0,35	321	112,35	vinz./ cump.	0
11.12.08 14:31	MD14JLIN1008	SA"JLC-INVEST"	0,35	364	127,40	vinz./ cump.	0
11.12.08 14:31	MD14JLIN1008	SA"JLC-INVEST"	0,35	835	292,25	vinz./ cump.	0
11.12.08 14:31	MD14JLIN1008	SA"JLC-INVEST"	0,35	556	194,60	vinz./ cump.	0
11.12.08 14:31	MD14JLIN1008	SA"JLC-INVEST"	0,35	128	44,80	vinz./ cump.	0
11.12.08 14:31	MD14JLIN1008	SA"JLC-INVEST"	0,35	963	337,05	vinz./ cump.	0
11.12.08 14:31	MD14JLIN1008	SA"JLC-INVEST"	0,35	985	344,75	vinz./ cump.	0
11.12.08 14:31	MD14JLIN1008	SA"JLC-INVEST"	0,35	107	37,45	vinz./ cump.	0
11.12.08 14:31	MD14JLIN1008	SA"JLC-INVEST"	0,35	813	284,55	vinz./ cump.	0
11.12.08 14:31	MD14JLIN1008	SA"JLC-INVEST"	0,35	792	277,20	vinz./ cump.	0
11.12.08 14:31	MD14JLIN1008	SA"JLC-INVEST"	0,35	685	239,75	vinz./ cump.	0
11.12.08 14:31	MD14JLIN1008	SA"JLC-INVEST"	0,35	878	307,30	vinz./ cump.	0
11.12.08 14:31	MD14JLIN1008	SA"JLC-INVEST"	0,35	771	269,85	vinz./ cump.	0
11.12.08 14:31	MD14JLIN1008	SA"JLC-INVEST"	0,35	728	254,80	vinz./ cump.	0
11.12.08 14:31	MD14JLIN1008	SA"JLC-INVEST"	0,35	685	239,75	vinz./ cump.	0
11.12.08 14:31	MD14JLIN1008	SA"JLC-INVEST"	0,35	642	224,70	vinz./ cump.	0
11.12.08 14:31	MD14JLIN1008	SA"JLC-INVEST"	0,35	535	187,25	vinz./ cump.	0
11.12.08 14:31	MD14JLIN1008	SA"JLC-INVEST"	0,35	492	172,20	vinz./ cump.	0
12.12.08 10:19	MD14SCON1000	SA"TRANSCON - M"	4,00	279	1 116,00	pachet unic	0
12.12.08 10:20	MD14SCON1000	SA"TRANSCON - M"	4,00	409	1 636,00	pachet unic	0
12.12.08 10:32	MD14RCOM1002	SA"REPAN-COM"	117,00	31 100	3 638 700,00	of tender	0
12.12.08 14:31	MD14CECA1005	SA "CEREALE CAHUL"	3,00	200	600,00	vinz./ cump.	0
12.12.08 14:31	MD14CECA1005	SA "CEREALE CAHUL"	3,00	660	1 980,00	vinz./ cump.	0
12.12.08 14:31	MD14CECA1005	SA "CEREALE CAHUL"	3,00	780	2 340,00	vinz./ cump.	0
12.12.08 14:31	MD14CECA1005	SA "CEREALE CAHUL"	3,00	500	1 500,00	vinz./ cump.	0
12.12.08 14:31	MD14CECA1005	SA "CEREALE CAHUL"	3,00	800	2 400,00	vinz./ cump.	0
12.12.08 14:31	MD14CECA1005	SA "CEREALE CAHUL"	3,00	580	1 740,00	vinz./ cump.	0
12.12.08 14:31	MD14CECA1005	SA "CEREALE CAHUL"	3,00	960	2 880,00	vinz./ cump.	0
12.12.08 14:31	MD14CECA1005	SA "CEREALE CAHUL"	3,00	380	1 140,00	vinz./ cump.	0
12.12.08 14:31	MD14CECA1005	SA "CEREALE CAHUL"	3,00	660	1 980,00	vinz./ cump.	0
12.12.08 14:31	MD14CECA1005	SA "CEREALE CAHUL"	3,00	380	1 140,00	vinz./ cump.	0
12.12.08 14:31	MD14CECA1005	SA "CEREALE CAHUL"	3,00	220	660,00	vinz./ cump.	0
15.12.08 10:13	MD14MICB1008	BC "MOLDINDCONBANK" SA	450,00	313	140 850,00	pachet unic	1
15.12.08 10:13	MD14PIET1003	SA "PIETRIS"	5,00	2 637	13 185,00	pachet unic	0
15.12.08 10:20	MD14ROMA1004	SA "ROMANITA"	10,00	5 000	50 000,00	pachet unic	0
15.12.08 11:01	MD14MICB1008	BC "MOLDINDCONBANK" SA	320,00	55	17 600,00	pachet unic	1
15.12.08 11:02	MD14LIDE1005	SA"EDILITAR"	2,00	149	298,00	pachet unic	0
15.12.08 11:03	MD14LIDE1005	SA"EDILITAR"	2,00	502	1 004,00	pachet unic	0
15.12.08 11:03	MD14LIDE1005	SA"EDILITAR"	2,00	316	632,00	pachet unic	0





1	2	3	4	5	6	7	8
15.12.08 11:03	MD14LIDE1005	SA "EDILITAR"	2,00	502	1 004,00	pachet unic	0
15.12.08 11:03	MD14LIDE1005	SA "EDILITAR"	2,00	335	670,00	pachet unic	0
15.12.08 11:03	MD14LIDE1005	SA "EDILITAR"	2,00	1 507	3 014,00	pachet unic	0
15.12.08 11:03	MD14LIDE1005	SA "EDILITAR"	2,00	577	1 154,00	pachet unic	0
15.12.08 11:31	MD14TRAS1003	SA "INTREPRINDEREA DE TRANSPORTURI AUTO nr.1"	10,00	257	2 570,00	pachet unic	0
16.12.08 10:49	MD14COBU1000	SA "CARIERA COBUSCA"	5,00	1 003	5 015,00	pachet unic	0
16.12.08 11:27	MD14DACH1001	SA IM MOLDO - RUSA "DAAK - HERMES"	23,50	5 100	119 850,00	pachet unic	2
16.12.08 12:18	MD14DAVI1007	SA "DAAK-VICTORIA"	2,00	96 850	193 700,00	pachet unic	0
16.12.08 14:31	MD14ANED1001	SA "DRUM-DRENAJ"	1,50	1 500	2 250,00	vinz./ cump.	0
16.12.08 14:31	MD14MICB1008	BC "MOLDINDCONBANK" SA	575,00	5	2 875,00	vinz./ cump.	1
17.12.08 11:24	MD14AGIB1008	BC "MOLDOVA-AGROINDBANK" SA	2 000,00	114	228 000,00	pachet unic	1
17.12.08 11:25	MD14AGIB1008	BC "MOLDOVA-AGROINDBANK" SA	2 000,00	114	228 000,00	pachet unic	1
17.12.08 11:26	MD14AGIB1008	BC "MOLDOVA-AGROINDBANK" SA	2 000,00	114	228 000,00	pachet unic	1
17.12.08 11:30	MD14MACI1009	SA "FARMACIA NR. 280"	1,00	4 486	4 486,00	pachet unic	0
17.12.08 11:30	MD14MACI1009	SA "FARMACIA NR. 280"	1,00	3 598	3 598,00	pachet unic	0
17.12.08 11:30	MD14MACI1009	SA "FARMACIA NR. 280"	1,00	974	974,00	pachet unic	0
17.12.08 11:30	MD14MACI1009	SA "FARMACIA NR. 280"	1,00	4 866	4 866,00	pachet unic	0
17.12.08 11:30	MD14MACI1009	SA "FARMACIA NR. 280"	1,00	2 539	2 539,00	pachet unic	0
17.12.08 11:31	MD14MACI1009	SA "FARMACIA NR. 280"	1,00	1 630	1 630,00	pachet unic	0
17.12.08 11:31	MD14MACI1009	SA "FARMACIA NR. 280"	1,00	11 005	11 005,00	pachet unic	0
17.12.08 11:31	MD14MACI1009	SA "FARMACIA NR. 280"	1,00	1 524	1 524,00	pachet unic	0
17.12.08 14:06	MD14MINA1006	SA "MINA DIN CUPCINI"	5,00	380	1 900,00	of tender	0
17.12.08 14:07	MD14MINA1006	SA "MINA DIN CUPCINI"	5,00	17	85,00	of tender	0
17.12.08 14:07	MD14MINA1006	SA "MINA DIN CUPCINI"	5,00	240	1 200,00	of tender	0
17.12.08 14:07	MD14MINA1006	SA "MINA DIN CUPCINI"	5,00	245	1 225,00	of tender	0
17.12.08 14:07	MD14MINA1006	SA "MINA DIN CUPCINI"	5,00	6	30,00	of tender	0
17.12.08 14:08	MD14MINA1006	SA "MINA DIN CUPCINI"	5,00	6	30,00	of tender	0
17.12.08 14:08	MD14MINA1006	SA "MINA DIN CUPCINI"	5,00	230	1 150,00	of tender	0
17.12.08 14:08	MD14MINA1006	SA "MINA DIN CUPCINI"	5,00	300	1 500,00	of tender	0
17.12.08 14:08	MD14MINA1006	SA "MINA DIN CUPCINI"	5,00	270	1 350,00	of tender	0
17.12.08 14:08	MD14MINA1006	SA "MINA DIN CUPCINI"	5,00	101	505,00	of tender	0
17.12.08 14:08	MD14MINA1006	SA "MINA DIN CUPCINI"	5,00	290	1 450,00	of tender	0
17.12.08 14:08	MD14MINA1006	SA "MINA DIN CUPCINI"	5,00	540	2 700,00	of tender	0
17.12.08 14:09	MD14MINA1006	SA "MINA DIN CUPCINI"	5,00	6	30,00	of tender	0
17.12.08 14:09	MD14MINA1006	SA "MINA DIN CUPCINI"	5,00	230	1 150,00	of tender	0
17.12.08 14:09	MD14MINA1006	SA "MINA DIN CUPCINI"	5,00	370	1 850,00	of tender	0
17.12.08 14:09	MD14MINA1006	SA "MINA DIN CUPCINI"	5,00	580	2 900,00	of tender	0
17.12.08 14:09	MD14MINA1006	SA "MINA DIN CUPCINI"	5,00	20	100,00	of tender	0
17.12.08 14:09	MD14MINA1006	SA "MINA DIN CUPCINI"	5,00	360	1 800,00	of tender	0
17.12.08 14:09	MD14MINA1006	SA "MINA DIN CUPCINI"	5,00	504	2 520,00	of tender	0
17.12.08 14:10	MD14MINA1006	SA "MINA DIN CUPCINI"	5,00	4	20,00	of tender	0
17.12.08 14:10	MD14MINA1006	SA "MINA DIN CUPCINI"	5,00	279	1 395,00	of tender	0
17.12.08 14:10	MD14MINA1006	SA "MINA DIN CUPCINI"	5,00	18	90,00	of tender	0
17.12.08 14:10	MD14MINA1006	SA "MINA DIN CUPCINI"	5,00	370	1 850,00	of tender	0
17.12.08 14:10	MD14MINA1006	SA "MINA DIN CUPCINI"	5,00	6	30,00	of tender	0
17.12.08 14:10	MD14MINA1006	SA "MINA DIN CUPCINI"	5,00	270	1 350,00	of tender	0
17.12.08 14:10	MD14MINA1006	SA "MINA DIN CUPCINI"	5,00	270	1 350,00	of tender	0
17.12.08 14:11	MD14MINA1006	SA "MINA DIN CUPCINI"	5,00	170	850,00	of tender	0
17.12.08 14:11	MD14MINA1006	SA "MINA DIN CUPCINI"	5,00	240	1 200,00	of tender	0
17.12.08 14:11	MD14MINA1006	SA "MINA DIN CUPCINI"	5,00	783	3 915,00	of tender	0
17.12.08 14:11	MD14MINA1006	SA "MINA DIN CUPCINI"	5,00	260	1 300,00	of tender	0
17.12.08 14:11	MD14MINA1006	SA "MINA DIN CUPCINI"	5,00	250	1 250,00	of tender	0
17.12.08 14:11	MD14MINA1006	SA "MINA DIN CUPCINI"	5,00	54	270,00	of tender	0
17.12.08 14:11	MD14MINA1006	SA "MINA DIN CUPCINI"	5,00	191	955,00	of tender	0
17.12.08 14:12	MD14MINA1006	SA "MINA DIN CUPCINI"	5,00	170	850,00	of tender	0
17.12.08 14:12	MD14MINA1006	SA "MINA DIN CUPCINI"	5,00	470	2 350,00	of tender	0
17.12.08 14:12	MD14MINA1006	SA "MINA DIN CUPCINI"	5,00	120	600,00	of tender	0
17.12.08 14:12	MD14MINA1006	SA "MINA DIN CUPCINI"	5,00	350	1 750,00	of tender	0
17.12.08 14:12	MD14MINA1006	SA "MINA DIN CUPCINI"	5,00	184	920,00	of tender	0
17.12.08 14:12	MD14MINA1006	SA "MINA DIN CUPCINI"	5,00	104	520,00	of tender	0
17.12.08 14:13	MD14MINA1006	SA "MINA DIN CUPCINI"	5,00	17	85,00	of tender	0
17.12.08 14:13	MD14MINA1006	SA "MINA DIN CUPCINI"	5,00	420	2 100,00	of tender	0
17.12.08 14:13	MD14MINA1006	SA "MINA DIN CUPCINI"	5,00	33	165,00	of tender	0
17.12.08 14:13	MD14MINA1006	SA "MINA DIN CUPCINI"	5,00	24	120,00	of tender	0
17.12.08 14:13	MD14MINA1006	SA "MINA DIN CUPCINI"	5,00	9	45,00	of tender	0
17.12.08 14:13	MD14MINA1006	SA "MINA DIN CUPCINI"	5,00	6	30,00	of tender	0
17.12.08 14:13	MD14MINA1006	SA "MINA DIN CUPCINI"	5,00	33	165,00	of tender	0
17.12.08 14:13	MD14MINA1006	SA "MINA DIN CUPCINI"	5,00	120	600,00	of tender	0
17.12.08 14:14	MD14MINA1006	SA "MINA DIN CUPCINI"	5,00	41	205,00	of tender	0
17.12.08 14:14	MD14MINA1006	SA "MINA DIN CUPCINI"	5,00	25	125,00	of tender	0
17.12.08 14:14	MD14MINA1006	SA "MINA DIN CUPCINI"	5,00	42	210,00	of tender	0
17.12.08 14:14	MD14MINA1006	SA "MINA DIN CUPCINI"	5,00	3 078	15 390,00	of tender	0
17.12.08 14:14	MD14MINA1006	SA "MINA DIN CUPCINI"	5,00	2 227	11 135,00	of tender	0
17.12.08 14:14	MD14MINA1006	SA "MINA DIN CUPCINI"	5,00	3 194	15 970,00	of tender	0
17.12.08 14:15	MD14MINA1006	SA "MINA DIN CUPCINI"	5,00	3 260	16 300,00	of tender	0
17.12.08 14:15	MD14MINA1006	SA "MINA DIN CUPCINI"	5,00	3 024	15 120,00	of tender	0
17.12.08 14:15	MD14MINA1006	SA "MINA DIN CUPCINI"	5,00	1 213	6 065,00	of tender	0
17.12.08 14:15	MD14MINA1006	SA "MINA DIN CUPCINI"	5,00	3 435	17 175,00	of tender	0
18.12.08 10:23	MD14CAST1000	SA "Cartea-Straseni"	50,20	22 012	1 105 002,40	ag privat	0
18.12.08 10:26	MD14RAMA1000	SA "FARMACIA NR.297"	5,99	2 265	13 567,35	ag privat	0
18.12.08 10:27	MD14OLEA1000	S.A. "Oleandra-Farm"	0,36	78 068	28 104,48	ag privat	0
18.12.08 10:28	MD14OLHI1009	SA "OLHIONA"	69,00	24 722	1 705 818,00	ag privat	0
18.12.08 10:33	MD14LOGH1001	SA "LOGHIA"	11,80	38 217	450 960,60	ag privat	0
18.12.08 10:34	MD14SEMI1007	SA "SEMINTE - AGRO"	2,99	180 983	541 139,17	ag privat	0
18.12.08 10:35	MD14AVTE1003	SA "AVIATEHNOLOGIE"	7,99	3 012 535	24 070 154,65	ag privat	0
18.12.08 10:35	MD14COBU1000	SA "CARIERA COBUSCA"	3,00	139	417,00	pachet unic	0
18.12.08 10:36	MD14COBU1000	SA "CARIERA COBUSCA"	3,00	88	264,00	pachet unic	0
18.12.08 10:36	MD14FASE1004	SA "FABRICA DE CONSERVE DIN CALARASI"	2,99	17 746	53 060,54	ag privat	0
18.12.08 10:37	MD14COBZ1005	SA "COBZAR"	18,01	25 314	455 905,14	ag privat	0
18.12.08 10:37	MD14INCR1009	SA "INCONARM"	15,55	150	2 332,50	pachet unic	0
18.12.08 10:38	MD14PIET1003	SA "PIETRIS"	5,00	3 053	15 265,00	pachet unic	0



1	2	3	4	5	6	7	8
18.12.08 14:13	MD14ASTR1003	SA "ASTRAEA"	57,00	26 730	1 523 610,00	ag privat	0
18.12.08 14:31	MD14MICB1008	BC "MOLDINDCONBANK" SA	575,00	2	1 150,00	vinz./ cump.	1
19.12.08 10:04	MD14TRAS1003	SA "INTREPRINDEREA DE TRANSPORTURI AUTO nr.1"	10,00	107	1 070,00	pachet unic	0
19.12.08 10:06	MD14PIET1003	SA "PIETRIS"	5,00	632	3 160,00	pachet unic	0
19.12.08 11:56	MD14UNNV1004	BC"UNIVERSALBANK"SA	1 660,00	319	529 540,00	of tender	0
19.12.08 11:56	MD14UNNV1004	BC"UNIVERSALBANK"SA	1 660,00	230	381 800,00	of tender	0
19.12.08 11:57	MD14UNNV1004	BC"UNIVERSALBANK"SA	1 660,00	481	798 460,00	of tender	0
19.12.08 11:57	MD14UNNV1004	BC"UNIVERSALBANK"SA	1 660,00	138	229 080,00	of tender	0
19.12.08 11:58	MD14UNNV1004	BC"UNIVERSALBANK"SA	1 660,00	326	541 160,00	of tender	0
19.12.08 11:58	MD14UNNV1004	BC"UNIVERSALBANK"SA	1 660,00	240	398 400,00	of tender	0
19.12.08 11:59	MD14UNNV1004	BC"UNIVERSALBANK"SA	1 660,00	62	102 920,00	of tender	0
19.12.08 12:00	MD14UNNV1004	BC"UNIVERSALBANK"SA	1 660,00	2 590	4 299 400,00	of tender	0
19.12.08 12:01	MD14UNNV1004	BC"UNIVERSALBANK"SA	1 660,00	2 578	4 279 480,00	of tender	0
19.12.08 12:01	MD14UNNV1004	BC"UNIVERSALBANK"SA	1 660,00	2 479	4 115 140,00	of tender	0
19.12.08 12:02	MD14UNNV1004	BC"UNIVERSALBANK"SA	1 660,00	2 595	4 307 700,00	of tender	0
19.12.08 12:02	MD14UNNV1004	BC"UNIVERSALBANK"SA	1 660,00	2 595	4 307 700,00	of tender	0
19.12.08 12:02	MD14UNNV1004	BC"UNIVERSALBANK"SA	1 660,00	2 580	4 282 800,00	of tender	0
19.12.08 12:03	MD14UNNV1004	BC"UNIVERSALBANK"SA	1 660,00	2 575	4 274 500,00	of tender	0
19.12.08 12:04	MD14UNNV1004	BC"UNIVERSALBANK"SA	1 660,00	5 170	8 582 200,00	of tender	0
19.12.08 12:04	MD14UNNV1004	BC"UNIVERSALBANK"SA	1 660,00	2 432	4 037 120,00	of tender	0
19.12.08 12:05	MD14UNNV1004	BC"UNIVERSALBANK"SA	1 660,00	333	552 780,00	of tender	0
19.12.08 14:31	MD14LUSM1002	SA "LUSMECON"	75,00	1 095	82 125,00	vinz./ cump.	0
19.12.08 14:31	MD14RMEZ1007	SA "CARMEZ"	35,00	450	15 750,00	vinz./ cump.	0
19.12.08 14:31	MD14RMEZ1007	SA "CARMEZ"	35,00	50	1 750,00	vinz./ cump.	0
19.12.08 14:31	MD14TOCU1000	SA "TOCUSOR"	15,00	10	150,00	vinz./ cump.	0
19.12.08 14:31	MD14TOCU1000	SA "TOCUSOR"	15,00	97	1 455,00	vinz./ cump.	0
19.12.08 14:31	MD14TOCU1000	SA "TOCUSOR"	15,00	23	345,00	vinz./ cump.	0
19.12.08 14:31	MD14TOCU1000	SA "TOCUSOR"	15,00	983	14 745,00	vinz./ cump.	0
19.12.08 14:31	MD14TOCU1000	SA "TOCUSOR"	15,00	40	600,00	vinz./ cump.	0
19.12.08 14:31	MD14TOCU1000	SA "TOCUSOR"	15,00	283	4 245,00	vinz./ cump.	0
19.12.08 14:31	MD14TOCU1000	SA "TOCUSOR"	15,00	15	225,00	vinz./ cump.	0
19.12.08 14:31	MD14TOCU1000	SA "TOCUSOR"	15,00	10	150,00	vinz./ cump.	0
19.12.08 14:31	MD14TOCU1000	SA "TOCUSOR"	15,00	36	540,00	vinz./ cump.	0
22.12.08 10:14	MD14TRAS1003	SA "INTREPRINDEREA DE TRANSPORTURI AUTO nr.1"	10,00	384	3 840,00	pachet unic	0
22.12.08 14:20	MD14FBAS1007	SA "FARMACIA NR.57 BASARBEASCA"	1,00	795	795,00	pachet unic	0
22.12.08 14:31	MD14MICB1008	BC "MOLDINDCONBANK" SA	575,00	2	1 150,00	vinz./ cump.	1
22.12.08 14:31	MD14ZABR1004	SA "NORD-ZAHAR"	9,75	140 000	1 365 000,00	vinz./ cump.	0
23.12.08 10:44	MD14BRIS1005	SA "BRISCCO"	16,00	15 472	247 552,00	of tender	0
23.12.08 11:11	MD14MACI1009	SA "FARMACIA NR. 280"	1,00	4 021	4 021,00	pachet unic	0
23.12.08 11:12	MD14MACI1009	SA "FARMACIA NR. 280"	1,00	2 708	2 708,00	pachet unic	0
23.12.08 11:12	MD14MACI1009	SA "FARMACIA NR. 280"	1,00	2 942	2 942,00	pachet unic	0
23.12.08 11:12	MD14MACI1009	SA "FARMACIA NR. 280"	1,00	3 365	3 365,00	pachet unic	0
23.12.08 11:12	MD14MACI1009	SA "FARMACIA NR. 280"	1,00	2 455	2 455,00	pachet unic	0
23.12.08 11:12	MD14MACI1009	SA "FARMACIA NR. 280"	1,00	2 603	2 603,00	pachet unic	0
23.12.08 11:13	MD14MACI1009	SA "FARMACIA NR. 280"	1,00	4 211	4 211,00	pachet unic	0
23.12.08 11:13	MD14MACI1009	SA "FARMACIA NR. 280"	1,00	3 365	3 365,00	pachet unic	0
23.12.08 11:13	MD14MACI1009	SA "FARMACIA NR. 280"	1,00	2 920	2 920,00	pachet unic	0
23.12.08 11:13	MD14MACI1009	SA "FARMACIA NR. 280"	1,00	4 063	4 063,00	pachet unic	0
23.12.08 11:13	MD14MACI1009	SA "FARMACIA NR. 280"	1,00	3 661	3 661,00	pachet unic	0
23.12.08 11:13	MD14MACI1009	SA "FARMACIA NR. 280"	1,00	2 053	2 053,00	pachet unic	0
23.12.08 12:11	MD14PIET1003	SA "PIETRIS"	5,00	3 261	16 305,00	pachet unic	0
23.12.08 12:12	MD14INCR1009	SA "INCONARM"	5,00	2 200	11 000,00	pachet unic	0
23.12.08 14:01	MD14MACA1007	SA "MACARA"	20,90	1 881	39 312,90	of tender	0
23.12.08 14:02	MD14MACA1007	SA "MACARA"	20,90	846	17 681,40	of tender	0
23.12.08 14:02	MD14MACA1007	SA "MACARA"	20,90	1 129	23 596,10	of tender	0
23.12.08 14:02	MD14MACA1007	SA "MACARA"	20,90	1 000	20 900,00	of tender	0
23.12.08 14:03	MD14MACA1007	SA "MACARA"	20,90	688	14 379,20	of tender	0
23.12.08 14:03	MD14MACA1007	SA "MACARA"	20,90	1 333	27 859,70	of tender	0
23.12.08 14:03	MD14MACA1007	SA "MACARA"	20,90	565	11 808,50	of tender	0
23.12.08 14:04	MD14MACA1007	SA "MACARA"	20,90	1 693	35 383,70	of tender	0
23.12.08 14:04	MD14MACA1007	SA "MACARA"	20,90	1 223	25 560,70	of tender	0
23.12.08 14:04	MD14MACA1007	SA "MACARA"	20,90	1 035	21 631,50	of tender	0
23.12.08 14:05	MD14MACA1007	SA "MACARA"	20,90	1 881	39 312,90	of tender	0
23.12.08 14:05	MD14MACA1007	SA "MACARA"	20,90	1 693	35 383,70	of tender	0
23.12.08 14:31	MD14COMU1007	SA "TRANSCOMUNICATII"	9,15	315	2 882,25	vinz./ cump.	0
23.12.08 14:31	MD14DALI1009	SA "DALIA"	30,00	4 850	145 500,00	vinz./ cump.	0
23.12.08 14:31	MD14HVIN1008	SA "HIRJAUCA-VIN"	1,01	40	40,40	vinz./ cump.	0
23.12.08 14:31	MD14HVIN1008	SA "HIRJAUCA-VIN"	1,01	52	52,52	vinz./ cump.	0
23.12.08 14:31	MD14HVIN1008	SA "HIRJAUCA-VIN"	1,01	24	24,24	vinz./ cump.	0
23.12.08 14:31	MD14HVIN1008	SA "HIRJAUCA-VIN"	1,01	209	211,09	vinz./ cump.	0
23.12.08 14:31	MD14HVIN1008	SA "HIRJAUCA-VIN"	1,01	265	267,65	vinz./ cump.	0
23.12.08 14:31	MD14HVIN1008	SA "HIRJAUCA-VIN"	1,01	174	175,74	vinz./ cump.	0
23.12.08 14:31	MD14HVIN1008	SA "HIRJAUCA-VIN"	1,01	15	15,15	vinz./ cump.	0
23.12.08 14:31	MD14HVIN1008	SA "HIRJAUCA-VIN"	1,01	86	86,86	vinz./ cump.	0
23.12.08 14:31	MD14HVIN1008	SA "HIRJAUCA-VIN"	1,01	215	217,15	vinz./ cump.	0
23.12.08 14:31	MD14HVIN1008	SA "HIRJAUCA-VIN"	1,01	169	170,69	vinz./ cump.	0
23.12.08 14:31	MD14HVIN1008	SA "HIRJAUCA-VIN"	1,01	123	124,23	vinz./ cump.	0
23.12.08 14:31	MD14HVIN1008	SA "HIRJAUCA-VIN"	1,01	165	166,65	vinz./ cump.	0
23.12.08 14:31	MD14HVIN1008	SA "HIRJAUCA-VIN"	1,01	13	13,13	vinz./ cump.	0
23.12.08 14:31	MD14NISP1003	SA "FABRICA DE PRODUSE LACTATE DIN NISPORENI"	10,00	2 386	23 860,00	vinz./ cump.	0
23.12.08 14:31	MD14TCTC1007	SA "TUTUN-CTC"	100,00	1 280	128 000,00	vinz./ cump.	0
24.12.08 14:31	MD14SERV1005	SA "FABRICA DE CONSERVE DIN COSNITA"	21,90	45	985,50	vinz./ cump.	0
24.12.08 14:31	MD14SERV1005	SA "FABRICA DE CONSERVE DIN COSNITA"	21,90	9 703	212 495,70	vinz./ cump.	0
24.12.08 14:31	MD14SERV1005	SA "FABRICA DE CONSERVE DIN COSNITA"	21,90	2 154	47 172,60	vinz./ cump.	0
24.12.08 14:31	MD14SERV1005	SA "FABRICA DE CONSERVE DIN COSNITA"	21,90	100 000	2 190 000,00	vinz./ cump.	0
25.12.08 11:22	MD14REST1009	SA "RESTAURATORUL"	19,30	26 051	502 784,30	of tender	0
25.12.08 11:30	MD14IECT1008	SA "AGROINDPROIECT"	185,00	5 699	1 054 315,00	pachet unic	0
25.12.08 13:47	MD14LUSM1002	SA "LUSMECON"	75,00	53	3 975,00	pachet unic	0
25.12.08 13:47	MD14LUSM1002	SA "LUSMECON"	75,00	149	11 175,00	pachet unic	0
25.12.08 13:47	MD14DRMC1005	SA "DRUMURI CAINARI"	5,00	1 250	6 250,00	pachet unic	0
25.12.08 13:47	MD14DRMC1005	SA "DRUMURI CAINARI"	5,00	650	3 250,00	pachet unic	0
25.12.08 13:47	MD14DRMC1005	SA "DRUMURI CAINARI"	5,00	300	1 500,00	pachet unic	0



1	2	3	4	5	6	7	8
25.12.08 13:47	MD14DRMC1005	SA "DRUMURI CAINARI"	5,00	450	2 250,00	pachet unic	0
25.12.08 13:47	MD14DRMC1005	SA "DRUMURI CAINARI"	5,00	400	2 000,00	pachet unic	0
25.12.08 14:31	MD14RMEZ1007	SA "CARMEZ"	37,00	500	18 500,00	vinz./ cump.	0
26.12.08 10:18	MD14LIDE1005	SA "EDILITAR"	2,00	335	670,00	pachet unic	0
26.12.08 10:18	MD14LIDE1005	SA "EDILITAR"	2,00	298	596,00	pachet unic	0
26.12.08 10:19	MD14SCON1000	SA "TRANSCON - M"	4,00	826	3 304,00	pachet unic	0
26.12.08 10:19	MD14LIDE1005	SA "EDILITAR"	2,00	93	186,00	pachet unic	0
26.12.08 10:19	MD14LIDE1005	SA "EDILITAR"	2,00	112	224,00	pachet unic	0
26.12.08 10:19	MD14LIDE1005	SA "EDILITAR"	2,00	186	372,00	pachet unic	0
26.12.08 10:20	MD14PIET1003	SA "PIETRIS"	5,00	3 461	17 305,00	pachet unic	0
26.12.08 10:22	MD14INCR1009	SA "INCONARM"	5,00	2 200	11 000,00	pachet unic	0
26.12.08 12:41	MD14MCAR1008	SA "MOLDCARTON"	12,00	220 308	2 643 696,00	pachet unic	0
26.12.08 12:42	MD14ZABR1004	SA "NORD-ZAHAR"	16,00	450 593	7 209 488,00	pachet unic	0
26.12.08 13:36	MD14VICO1002	SA intreprinderea piscicola "VICTORIA"	3,00	12 482	37 446,00	pachet unic	0
26.12.08 13:37	MD14HVIN1008	SA "HIRJAUCA-VIN"	1,01	11 500	11 615,00	pachet unic	0
26.12.08 14:31	MD14HVIN1008	SA "HIRJAUCA-VIN"	1,01	5	5,05	vinz./ cump.	0
26.12.08 14:31	MD14MHID1001	SA "MOLDOVAHIDROMAS"	0,99	3 776	3 738,24	vinz./ cump.	0
26.12.08 14:31	MD14MHID1001	SA "MOLDOVAHIDROMAS"	0,99	2 039	2 018,61	vinz./ cump.	0
29.12.08 10:56	MD14MURD1003	SA CONSTRUCTIA DRUMILOR "DRUM-3"	2,00	1 115	2 230,00	pachet unic	0
29.12.08 10:56	MD14MURD1003	SA CONSTRUCTIA DRUMILOR "DRUM-3"	2,00	211	422,00	pachet unic	0
29.12.08 10:56	MD14MURD1003	SA CONSTRUCTIA DRUMILOR "DRUM-3"	2,00	715	1 430,00	pachet unic	0
29.12.08 10:56	MD14MURD1003	SA CONSTRUCTIA DRUMILOR "DRUM-3"	2,00	387	774,00	pachet unic	0
29.12.08 10:56	MD14MURD1003	SA CONSTRUCTIA DRUMILOR "DRUM-3"	2,00	379	758,00	pachet unic	0
29.12.08 10:57	MD14MURD1003	SA CONSTRUCTIA DRUMILOR "DRUM-3"	2,00	726	1 452,00	pachet unic	0
29.12.08 12:14	MD14COBU1000	SA "CARIERA COBUSCA"	5,80	1 630	9 454,00	pachet unic	0
29.12.08 12:15	MD14SCON1000	SA "TRANSCON - M"	4,00	190	760,00	pachet unic	0
29.12.08 14:31	MD14ARTM1009	SA "ARTMET"	45,00	90	4 050,00	vinz./ cump.	0
29.12.08 14:31	MD14ARTM1009	SA "ARTMET"	45,00	44	1 980,00	vinz./ cump.	0
29.12.08 14:31	MD14ARTM1009	SA "ARTMET"	45,00	44	1 980,00	vinz./ cump.	0
29.12.08 14:31	MD14ARTM1009	SA "ARTMET"	45,00	64	2 880,00	vinz./ cump.	0
29.12.08 14:31	MD14MEZO1000	SA "MEZON"	49,00	74 462	3 648 638,00	vinz./ cump.	0
30.12.08 14:31	MD14ARTM1009	SA "ARTMET"	45,00	58	2 610,00	vinz./ cump.	0
30.12.08 14:31	MD14ARTM1009	SA "ARTMET"	45,00	46	2 070,00	vinz./ cump.	0
30.12.08 14:31	MD14ARTM1009	SA "ARTMET"	45,00	46	2 070,00	vinz./ cump.	0
30.12.08 14:31	MD14ARTM1009	SA "ARTMET"	45,00	102	4 590,00	vinz./ cump.	0
30.12.08 14:31	MD14ARTM1009	SA "ARTMET"	45,00	28	1 260,00	vinz./ cump.	0
30.12.08 14:31	MD14ARTM1009	SA "ARTMET"	45,00	84	3 780,00	vinz./ cump.	0
30.12.08 14:31	MD14ARTM1009	SA "ARTMET"	45,00	76	3 420,00	vinz./ cump.	0
31.12.08 11:10	MD14INCR1009	SA "INCONARM"	16,05	1 450	23 272,50	pachet unic	0
31.12.08 13:32	MD14RMEZ1007	SA "CARMEZ"	25,00	44 492	1 112 300,00	of tender	0
31.12.08 14:31	MD14MBIS1000	BC "MOBIASBANCA-Grupa Societe Generale" SA	200,00	5	1 000,00	vinz./ cump.	1
<b>TOTAL:</b>					116 342 349,23		

**STATISTICA TRANZACȚIILOR, ANUL 2008**  
**СТАТИСТИКА ТОРГОВ ЗА 2008 ГОД**  
**STATISTICA TOTALIZATOARE / ИТОГОВАЯ СТАТИСТИКА**

ISIN	Denumirea SA Наименование АО	Nr. de acțiuni în emisune, un. Коли- чество акций в эмиссии, шт.	Valoa- rea nomi- nală, lei Номи- нальная сто- имость, лей	Nr. de acțiuni tranzac- ționate, un. Коли- чество акций в сделках, шт.	% din volu- mul emi- siei % от эмис- сии	Prețul, lei Цена, лей		Volumul tranzac- ționat, lei Объем сделок, лей	Prețul mediu ponderat al volumului tranzacțiilor, lei Средневзвешенная по объему цена сделок, лей	Nr. de tranz., un. Коли- чество сдел- ок, шт.	Nive- lul de cota- re Уро- вень лис- тинга
						min. мин.	max. макс.				
1	2	3	4	5	6	7	8	9	10	11	12
<b>LISTING</b>											
MD14DACH1001	SA IM MOLDO - RUSA "DAAK - HERMES"	507 528	20,00	5 100	1,005	23,50	23,50	119 850,00	23,50	1	2
MD14FLAU1001	SA "FLOAREA SOARELUI"	740 794	20,00	5 018	0,677	20,00	34,00	150 752,00	30,04	6	2
MD14PROC1009	SA "PRODUSE CEREALIERE"	60 531 413	1,00	1 200 000	1,982	7,50	7,50	9 000 000,00	7,50	4	2
MD14RATE1009	SA "SUPRATEN"	420 704	14,00	17	0,004	14,00	67,00	1 033,00	60,76	2	2
MD14SCOM1001	SA "UNIVERSCOM"	475 544	10,00	11 697	2,460	20,00	20,00	233 940,00	20,00	3	2
MD14VCTB1004	BC "VICTORIABANK" S.A.	3 200 000	10,00	9 366	0,293	250,00	299,99	2 535 339,00	270,70	32	2
MD14AGIB1008	BC "MOLDOVA-AGROINDBANK" SA	1 037 634	200,00	80 657	7,773	850,00	2 135,00	61 462 320,00	2001,84	145	1
MD14BECM1002	BC "BANCA DE ECONOMII"	5 851 691	5,00	3 579	0,061	180,00	200,00	704 495,00	196,84	33	1
MD14BSOC1004	BC "BANCA SOCIALA" S.A.	650 000	100,00	1 829	0,281	400,00	1 000,00	822 750,00	449,84	4	1
MD14INPV1008	BC "INVESTPRIVATBANK" SA	1 576 000	100,00	517 361	32,827	100,00	272,00	66 077 569,00	127,72	32	1
MD14MBIS1000	BC "MOBIASBANCA-Grupa Societe Generale" SA	10 000 000	10,00	3 789	0,038	200,00	200,00	757 800,00	200,00	7	1
MD14MICB1008	BC "MOLDINDCONBANK" SA	584 957	100,00	2 415	0,413	320,00	2 050,00	1 870 957,00	774,72	34	1
MD14VEST1003	IM "EFES VITANTA MOLDOVA BREWERY" SA	1 447 922	25,00	7	0,000	111,00	111,00	777,00	111,00	3	1
MD24INPV1006	BC "INVESTPRIVATBANK" SA	240 000	10,00	3 692	1,538	10,00	52,00	37 246,00	10,09	9	1
MD24MICB2004	BC "MOLDINDCONBANK" SA	33 480	10,00	310	0,926	180,00	200,00	58 450,00	188,55	3	1
MD24MICB3002	BC SA "MOLDINDCONBANK"	400 000	10,00	1 779	0,445	91,00	91,00	161 889,00	91,00	2	1
<b>Total listing:</b>				1 846 616				243 995 167,00		320	
<b>NON-LISTING</b>											
MD14ACCO1003	SA "ACORD"	14 865	20,00	90	0,605	40,00	40,00	3 600,00	40,00	1	0
MD14ACIT1002	SA "DACIA-CONSTRUCTORUL"	8 019	20,00	791	9,864	4,50	4,50	3 559,50	4,50	25	0



1	2	3	4	5	6	7	8	9	10	11	12
MD14ACTI1002	SA Statiunea Tehnologica de Masini "ACTIVANT"	128 315	10,00	125 853	98,081	8,00	8,00	1 006 824,00	8,00	1	0
MD14AGAT1006	SA "AGAT"	2 866 456	10,00	951 502	33,194	11,50	11,50	10 942 273,00	11,50	2	0
MD14AGFA1002	SA "AGROSERVICE FALESTI"	42 885	10,00	2 340	5,456	1,00	1,00	2 340,00	1,00	7	0
MD14AGFO1006	SA "AGRO-FORTUS"	325 877	10,00	151 400	46,459	3,50	3,50	529 900,00	3,50	4	0
MD14AGNI1004	SA "AGROTEHNICA"	60 223	10,00	2 006	3,331	1,70	1,70	3 410,20	1,70	1	0
MD14AGOM1007	S.A. "AGROMONTAJCOM"	76 061	10,00	19 000	24,980	8,83	8,83	167 770,00	8,83	1	0
MD14AGPR1001	SA "PIESE AGRO-PRIM"	322 258	9,00	300 118	93,130	20,00	20,00	6 002 360,00	20,00	1	0
MD14AGRN1003	SA "AGROMASINA"	1 397 351	10,00	100	0,007	10,00	10,00	1 000,00	10,00	1	0
MD14ALNI1007	SA "ALFA NISTRU"	127 622	10,00	2	0,002	1 211,00	1 211,00	2 422,00	1211,00	1	0
MD14AMAS1009	SA "ALIMENTARMAS"	2 435 654	10,00	186 319	7,650	3,10	4,21	723 880,33	3,89	90	0
MD14AMEL1002	SA "AMELIORATOR 23"	61 660	43,00	3 139	5,091	5,00	5,00	15 695,00	5,00	2	0
MD14AMTR1009	SA "AUTOMOTOTRANS"	44 850	15,00	981	2,187	25,00	25,00	24 525,00	25,00	21	0
MD14ANED1001	SA "DRUM-DRENAJ"	187 590	3,00	1 500	0,800	1,50	1,50	2 250,00	1,50	1	0
MD14ANSP1001	SA "Baza de Transport Auto nr.26"	36 365	40,00	28 545	78,496	20,00	20,00	570 900,00	20,00	1	0
MD14ANTA1007	SA Intreprinderea mixta moldo-americană "Cuanta"	19 824	50,00	14 556	73,426	235,00	235,00	3 420 660,00	235,00	1	0
MD14APPI1001	SA "API"	1 608 315	10,00	150	0,009	1,40	1,40	210,00	1,40	1	0
MD14APRO1001	SA "APROMAS"	845 932	10,00	46 420	5,487	2,70	3,25	138 014,60	2,97	3	0
MD14ARAL1001	SA "UZINA TURNATORIE ARALIT"	104 753	21,00	6 290	6,005	7,40	7,40	46 546,00	7,40	1	0
MD14ARRV1000	SA "INTREPRINDEREA DE REPARATIE SI DESERVIRE A TEHNICII DIN EDINET"	91 407	20,00	17	0,019	5,00	5,00	85,00	5,00	1	0
MD14ARTI1005	SA fabrica de articole de marochinarie "ARTIMA"	1 684 994	4,00	5 427	0,322	1,00	1,15	5 713,35	1,05	4	0
MD14ARTM1009	SA "ARTMET"	132 570	60,00	682	0,514	45,00	45,00	30 690,00	45,00	11	0
MD14ARTU1009	SA "RAUT"	7 046 577	7,00	17 225	0,244	2,50	5,00	55 562,50	3,23	2	0
MD14ASCA1001	SA "CARAT"	19 940	100,00	972	4,875	637,72	637,72	619 863,84	637,72	1	0
MD14ASCH1004	SA "ASCHIM"	2 379 602	10,00	4 918	0,207	5,00	5,00	24 590,00	5,00	12	0
MD14ASIC1003	SA "ASICON"	95 610	10,00	46 629	48,770	2,30	2,50	112 345,10	2,41	12	0
MD14ASTR1003	SA "ASTRAEA"	48 709	5,00	27 738	56,946	5,00	57,00	1 528 650,00	55,11	2	0
MD14ATBB1000	SA "BAZA DE TRANSPORT AUTO NR.20 DIN NISPORENI"	257 504	10,00	15 170	5,891	2,00	4,00	45 500,00	3,00	2	0
MD14ATSE1008	SA "ITA-SERVIS"	108 625	10,00	20 224	18,618	16,50	16,50	333 696,00	16,50	1	0
MD14ATSU1008	SA "USTA"	19 270	50,00	964	5,003	51,55	51,55	49 694,20	51,55	1	0
MD14AVBU1003	SA "AVICOLA - BUCOVAT"	811 669	10,00	726 596	89,519	0,01	1,55	966 640,59	1,33	8	0
MD14AVCO1000	SA "AVICOLA "	566 906	10,00	120	0,021	20,00	20,00	2 400,00	20,00	1	0
MD14AVIF1005	SA "AVICOLA ROSSO SL"	1 545 278	10,00	25	0,002	10,00	10,00	250,00	10,00	1	0
MD14AVIN1005	SA "AVICOLA DIN BANESTI"	701 824	10,00	6 130	0,873	30,00	30,00	183 900,00	30,00	1	0
MD14AVIP1003	SA "AVIS PRIM"	1 038 420	7,00	96 696	9,312	1,25	6,00	121 060,00	1,25	2	0
MD14AVTE1003	SA "AVIATEHNOLOGIE"	5 006 084	1,00	3 012 535	60,177	7,99	7,99	24 070 154,65	7,99	1	0
MD14AVVA1003	SA "ACVA - BALTI"	2 074 340	1,00	1 800	0,087	0,30	0,30	540,00	0,30	2	0
MD14BACA1000	SA "ANGROBACANIE"	444 520	15,00	2	0,000	200,00	200,00	400,00	200,00	1	0
MD14BALT1008	SA IM "BALTEANCA"	3 699 480	7,00	243 181	6,573	1,70	5,00	425 360,60	1,75	4	0
MD14BARA1003	SA "BAZA DE TRANSPORT AUTO NR.28"	81 653	10,00	24 132	29,554	2,10	2,10	50 677,20	2,10	4	0
MD14BARM1009	SA "BETON ARMAT"	760 819	10,00	24 346	3,200	2,00	2,00	48 692,00	2,00	2	0
MD14BASA1002	SA "BASARABIA"	2 028 716	1,00	1 571	0,077	0,44	0,50	769,24	0,49	5	0
MD14BATH1003	SA "BASTINA"	339 537	8,00	10	0,003	20,00	20,00	200,00	20,00	1	0
MD14BATR1002	SA "BAZA DE TRANSPORT AUTO NR. 19 CAHUL"	184 796	10,00	147 812	79,987	2,30	10,01	1 476 321,37	9,99	2	0
MD14BAUT1007	SA "AUTOMOBILIST BALTI"	1 461 437	1,00	536 545	36,714	1,80	3,05	967 957,25	1,80	2	0
MD14BAZA1003	SA "BAZA TRANSPORTULUI AUTO NR. 14 DIN FLORESTI"	71 041	15,00	4 858	6,838	6,00	6,00	29 148,00	6,00	2	0
MD14BCOM1000	SA "COMBINATUL AUTO nr. 1"	463 956	10,00	412 284	88,863	3,16	3,16	1 302 817,44	3,16	1	0
MD14BCON1009	SA "BICON"	138 214	10,00	11 559	8,363	3,00	3,00	34 677,00	3,00	2	0
MD14BERE1005	SA "BERE UNITANC"	284 610	10,00	17	0,006	1,20	1,20	20,40	1,20	1	0
MD14BFCM1001	SA "BANCA DE FINANTE SI COMERT"	1 295 442	100,00	28	0,002	535,00	550,00	14 995,00	535,54	4	0
MD14BINO1003	SA "BALINDMONTAJ"	69 835	10,00	3 754	5,376	12,00	12,00	45 048,00	12,00	11	0
MD14BIOC1006	SA "UZINA BIOCHIMICA DIN BALTI"	241 489	15,00	192 626	79,766	5,60	18,50	3 406 871,80	17,69	2	0
MD14BOTA1005	SA "BOTANICA"	219 092	1,00	22 120	10,096	10,00	10,10	221 422,00	10,01	2	0
MD14BRAG1007	SA "BRIAGROTRANS"	56 921	10,00	25 903	45,507	10,50	10,50	271 981,50	10,50	13	0
MD14BRIS1005	SA "BRISCCO"	34 862	35,00	17 415	49,954	15,00	16,00	276 697,00	15,89	4	0
MD14BTAA1001	SA "BTA-5"	75 024	10,00	65 646	87,500	7,75	7,75	508 756,50	7,75	1	0
MD14BTAB1000	SA "BAZA DE TRANSPORT AUTO 27"	119 749	10,00	24	0,020	10,00	10,00	240,00	10,00	1	0
MD14BTAE1007	SA "BAZA DE TRANSPORT AUTO nr.12 EDINET"	122 599	10,00	500	0,408	5,00	5,00	2 500,00	5,00	1	0
MD14BTVU1002	SA BAZA DE TRANSPORT AUTO NR.-2 "TIMPUL"	17 935	50,00	20	0,112	50,00	50,00	1 000,00	50,00	1	0
MD14BUCU1002	SA "BUCURIA"	2 169 192	10,00	803	0,037	10,00	60,00	10 717,80	13,35	7	0
MD14BUDI1007	SA "BUNA DISPOZITIE"	103 293	10,00	29 791	28,841	3,99	30,00	760 343,65	25,52	3	0
MD14BUDJ1006	SA "BUGEAC IALLARI"	60 395	16,00	10	0,017	10,00	10,00	100,00	10,00	2	0
MD14BUSU1004	SA "BUSUIOC"	37 273	25,00	573	1,537	25,00	25,00	14 325,00	25,00	1	0
MD14BZAS1003	SA "BAZA DE TRANSPORT AUTO nr.35 DIN SINGEREI"	108 322	10,00	26 665	24,616	5,01	5,01	133 591,65	5,01	1	0
MD14CACA1009	SA "CA-2830"	316 756	15,00	39 195	12,374	2,00	19,00	742 325,00	18,94	3	0
MD14CAFE1002	SA "CAFENEA - ZODIAC"	2 528	1,00	2 022	79,984	0,25	0,25	505,50	0,25	1	0
MD14CARA1002	SA "CARACUDA HINCESTI"	219 045	10,00	35 676	16,287	3,00	3,00	107 028,00	3,00	1	0
MD14CARP1005	SA "FLOARE - CARPET"	6 086 209	6,00	262 373	4,311	6,00	8,00	1 621 172,00	6,18	54	0
MD14CAST1000	SA "Cartea-Straseni"	31 817	5,00	22 012	69,183	50,20	50,20	1 105 002,40	50,20	1	0
MD14CBTA1009	SA "BAZA DE TRANSPORT AUTO Nr. 18"	256 594	11,00	25	0,010	10,50	10,50	262,50	10,50	1	0
MD14CECA1005	SA "CEREALE CAHUL"	957 110	10,00	68 068	7,112	3,00	3,00	204 204,00	3,00	16	0
MD14CENU1008	SA "CENUSAREASA"	247 339	5,00	722	0,292	9,50	9,50	6 859,00	9,50	27	0



1	2	3	4	5	6	7	8	9	10	11	12
MD14CEPU1006	SA "CEREALE-PRUT"	1 434 176	15,00	15	0,001	20,00	20,00	300,00	20,00	1	0
MD14CERF1003	SA "CEREALE FLOR"	1 801 625	10,00	25	0,001	9,99	9,99	249,75	9,99	1	0
MD14CHEC1008	SA "CHECMA"	43 518	1,00	2 176	5,000	0,63	0,63	1 370,88	0,63	1	0
MD14CICK1009	SA "CICEC"	62 486	15,00	15 372	24,601	0,01	0,36	2 883,37	0,19	3	0
MD14CLAR1009	SA "CLARITATE"	3 901 235	1,00	9 000	0,231	1,00	1,00	9 000,00	1,00	1	0
MD14CLEM1000	SA "COMBINATUL DE PRELUCRARE A LEMNULUI"	77 143	10,00	2 160	2,800	10,00	18,15	29 146,90	13,49	4	0
MD14CLIA1000	SA "TARACLIAAGROSNAB"	42 485	10,00	3 734	8,789	12,10	15,00	49 348,10	13,22	8	0
MD14CMLM1000	SA "COLOANA MOBILA MECANIZATA DE DRUMURI NR. 8 LIPCANI"	83 769	10,00	20	0,024	15,00	15,00	300,00	15,00	1	0
MD14CMOB1000	SA "CASA MOBILEI"	144 039	20,00	32	0,022	20,00	20,00	640,00	20,00	2	0
MD14CNFL1008	SA "CONSTRUCTORUL"	198 175	10,00	43 507	21,954	3,00	10,05	238 865,75	5,49	16	0
MD14COBU1000	SA "CARIERA COBUSCA"	148 210	15,00	3 260	2,200	3,00	7,80	18 270,00	5,60	5	0
MD14COBZ1005	SA "COBZAR"	42 180	5,00	25 635	60,775	10,00	18,01	459 115,14	17,91	2	0
MD14CODE1008	SA "INTREPRINDEREA DE COLECTARE SI DESFACERE LEOVA"	96 304	10,00	23 420	24,319	0,05	10,00	1 615,99	0,07	3	0
MD14CODRI1003	SA "CODREANCA"	181 086	10,00	68 655	37,913	10,00	10,00	686 550,00	10,00	36	0
MD14COLM1008	SA "COLOANA MECANIZATA MOBILA"	31 366	50,00	323	1,030	6,50	6,50	2 099,50	6,50	1	0
MD14COLS1002	SA "COLASS"	256 702	10,00	61 048	23,782	6,40	6,60	390 869,60	6,40	6	0
MD14COMU1007	SA "TRANSCOMUNICATII"	335 000	10,00	1 739	0,519	9,15	9,15	15 911,85	9,15	4	0
MD14CONB1009	SA "CONSTRUCTORUL"	658 501	30,00	42 088	6,391	10,00	98,00	958 398,80	22,77	5	0
MD14CONC1008	SA "CONSOCIIL"	642 285	10,00	37 593	5,853	12,00	12,00	451 116,00	12,00	3	0
MD14CONI1002	SA "CHISINAU - CONINVEST"	103 772	35,00	5 812	5,601	11,00	11,00	63 932,00	11,00	1	0
MD14CONM1006	SA "CONMEC"	299 608	10,00	73 691	24,596	22,25	22,25	1 639 624,75	22,25	1	0
MD14CONO1004	SA "CONSMONT"	194 993	10,00	36 918	18,933	1,00	1,00	36 918,00	1,00	108	0
MD14COPA1008	SA "INTREPRINDEREA DE COLECTARE A VITELOR SI A PASARILOR"	40 344	10,00	14 061	34,853	1,60	2,20	24 714,40	1,76	3	0
MD14COPB1007	SA "COMBINATUL DE PIINE DIN BALTI"	2 508 043	9,00	1 228 941	49,000	18,72	18,72	23 005 775,52	18,72	1	0
MD14CORC1004	SA "CONSTRUCTII RUTIERE"	181 547	8,00	156 198	86,037	4,00	21,50	3 357 382,00	21,49	2	0
MD14CORM1002	SA DE PRODUCERE A NUTRETURILOR "COMBICORM"	71 333	14,00	1 390	1,949	10,00	10,00	13 900,00	10,00	1	0
MD14COUN1006	SA "COVOARE-UNGHENI"	2 632 762	10,00	25	0,001	20,00	20,00	500,00	20,00	1	0
MD14COVI1002	SA "COMBINATUL DE VINURI DIN TARACLIA"	1 623 377	10,00	122 991	7,576	5,00	7,00	618 062,70	5,03	5	0
MD14CPC1000	SA "COMBINATUL DE PRODUSE CEREALIERE DIN CHISINAU"	3 997 422	29,00	23 000	0,575	15,00	25,00	345 100,00	15,00	4	0
MD14CRIF1009	IM"CRISTAL FLOR"SA	1 423 341	20,00	2 000	0,141	6,00	6,00	12 000,00	6,00	1	0
MD14CRIN1009	SA "FARMACIA LA CRINGUSOR"	100 000	1,00	1 035	1,035	11,43	11,43	11 830,05	11,43	1	0
MD14CRIS1004	SA "CUPCINI - CRISTAL"	2 921 420	10,00	149 294	5,110	4,05	10,00	604 819,20	4,05	5	0
MD14CRUS1008	SA "Farmacia"CRUSIN"	149 793	1,00	133 016	88,800	4,01	4,01	533 394,16	4,01	1	0
MD14CSMB1006	SA "COLOANA SPECIALIZATA MECANIZATA MOBILA-67"	157 727	13,00	5 616	3,561	9,10	9,10	51 105,60	9,10	2	0
MD14CTEL1003	SA "CONSTRUCTORUL-TELENESTI"	93 422	10,00	7 175	7,680	3,00	3,00	21 525,00	3,00	2	0
MD14CTIP1005	SA CENTRUL TEHNIC INTERNATIONAL "CTI-CAPITAL"	25 480	1 000,00	4 394	17,245	1 100,01	1 100,01	4 833 443,94	1100,01	1	0
MD14DALI1009	SA "DALIA"	129 088	10,00	4 850	3,757	30,00	30,00	145 500,00	30,00	1	0
MD14DAVI1007	SA "DAAC-VICTORIA"	1 936 659	1,00	274 780	14,188	2,00	2,00	549 560,00	2,00	3	0
MD14DESV1001	SA "DESERVIRE"	74 001	10,00	4 700	6,351	10,00	10,00	47 000,00	10,00	3	0
MD14DEUN1007	SA "FABRICA DE UNT DIN TARACLIA"	346 722	20,00	189 294	54,595	2,00	4,01	601 923,35	3,18	37	0
MD14DION1001	SA "DIONYSOS-MERENI"	689 148	10,00	462	0,067	10,00	10,00	4 620,00	10,00	1	0
MD14DMCI1006	SA "DACIA-MCI"	3 442	1,00	1 344	39,047	15,10	15,10	20 294,40	15,10	1	0
MD14DMOB1009	SA "NORD - MOBILA"	1 268 866	8,00	43 700	3,444	4,00	4,00	174 800,00	4,00	2	0
MD14DNOR1000	SA "DANA NORD"	207 363	1,00	100	0,048	1,00	1,00	100,00	1,00	1	0
MD14DOID1003	SA "DOINA"	37 926	10,00	12 712	33,518	0,01	0,01	127,12	0,01	1	0
MD14DOIR1007	SA Restaurant "Doina"	82 179	10,00	29 705	36,147	100,00	100,00	2 970 500,00	100,00	1	0
MD14DOND1006	SA"INTREPRINDEREA DE COLECTARE SI DESFACERE DIN DONDUSENI"	156 468	30,00	2 891	1,848	0,01	0,01	28,91	0,01	1	0
MD14DOOV1003	SA "PLODOOVOSCI"	141 040	20,00	30 396	21,551	0,01	0,01	303,96	0,01	2	0
MD14DOVA1009	SA "MOLDOVAINTRANS"	150 021	10,00	7 877	5,251	0,01	0,01	78,77	0,01	2	0
MD14DRBI1002	SA "DRUMURI-BRICENI"	82 102	10,00	66 669	81,203	18,00	18,00	1 200 042,00	18,00	1	0
MD14DRMC1005	SA "DRUMURI CAINARI"	118 708	10,00	12 348	10,402	5,00	5,00	61 740,00	5,00	18	0
MD14DROM1001	SA "DRUMURI - COMPAT"	83 800	10,00	8 440	10,072	7,50	7,50	63 300,00	7,50	1	0
MD14DRUM1003	SA "DRUM BUN"	203 568	1,00	12 655	6,217	6,00	6,00	75 930,00	6,00	1	0
MD14DUSE1002	SA "TIPOGRAFIA - DONDUSENI"	11 509	10,00	20	0,174	10,00	10,00	200,00	10,00	1	0
MD14ECNT1001	SA "ECHIPAMENT"	13 712	10,00	9	0,066	700,00	700,00	6 300,00	700,00	1	0
MD14EGAP1006	SA "MEGA PRIM"	8 791 872	4,00	5 714	0,065	2,00	2,00	11 428,00	2,00	29	0
MD14EKIN1004	SA "EKINI"	1 549 885	6,00	36 429	2,350	8,20	8,20	298 717,80	8,20	2	0
MD14ELIA1008	SA "ELEVATORUL IARGARA"	781 881	5,00	4 010	0,513	3,00	3,00	12 030,00	3,00	2	0
MD14ELIR1009	SA "ELIRI"	348 264	10,00	19 243	5,525	10,00	10,00	192 430,00	10,00	2	0
MD14ELOM1006	SA "ELCOM"	109 476	20,00	43	0,039	3,50	3,50	150,50	3,50	2	0
MD14EOVA1008	SA "BAZA DE TRANSPORT AUTO nr.25"	32 467	20,00	10 014	30,844	10,00	10,00	100 140,00	10,00	2	0
MD14ESRO1004	SA "ESTATE GROUP"	5 191 378	4,00	2 440	0,047	2,00	2,15	4 930,40	2,02	6	0
MD14ETEH1007	S.A. "ELECTROTEHNICA"	541 101	10,00	541 101	100,000	15,10	15,10	8 170 625,10	15,10	1	0
MD14ETUL1001	SA "FABRICA DE VINURI ETULIA"	68 560	50,00	18	0,026	25,00	25,00	450,00	25,00	2	0
MD14EURA1006	SA "EURO-ALCO"	410 863	12,00	131 476	32,000	5,01	5,01	658 694,76	5,01	1	0
MD14FAAN1003	SA "FARMACIA ANENII NOI"	17 337	10,00	10 165	58,632	181,00	181,00	1 839 865,00	181,00	1	0
MD14FABR1008	SA "FABRICA DE BRINZETURI DIN LEOVA"	97 429	20,00	41 566	42,663	2,00	20,00	83 312,00	2,00	2	0
MD14FACO1000	SA "FACONIS"	718 900	20,00	22 560	3,138	0,01	0,01	225,60	0,01	1	0
MD14FAGC1000	SA "FAG"	635 112	10,00	246 754	38,852	12,00	17,00	4 003 266,20	16,22	11	0



1	2	3	4	5	6	7	8	9	10	11	12
MD14FALA1005	SA "FABRICA DE PRODUSE LACTATE DIN HINCESTI"	192 068	25,00	1 194	0,622	25,00	25,00	29 850,00	25,00	1	0
MD14FANT1002	SA "FANTAZIA - O"	44 769	10,00	4 200	9,381	8,00	12,00	40 960,00	9,75	60	0
MD14FAOL1009	SA "FABRICA DE CONSERVE OLANESTI"	1 533 770	10,00	68	0,004	1,15	1,15	78,20	1,15	1	0
MD14FARC1007	SA "Farm-Com"	47 844	7,00	46 889	98,004	50,01	50,01	2 344 918,89	50,01	1	0
MD14FARE1005	SA "FARMACIA NR. 2 - CENTRALA"	290 033	4,00	228 266	78,703	161,10	161,10	36 773 652,60	161,10	1	0
MD14FASE1004	SA "FABRICA DE CONSERVE DIN CALARASI"	310 610	50,00	17 756	5,716	2,99	34,00	53 400,54	3,01	2	0
MD14FBAS1007	SA "FARMACIA NR.57 BASARABEASCA"	414 878	1,00	128 866	31,061	1,00	1,00	128 866,00	1,00	3	0
MD14FCIA1008	SA "FARMACIA NR. 125"	85 355	1,00	60 602	71,000	30,01	30,01	1 818 666,02	30,01	1	0
MD14FDCA1003	SA "FABRICA DE CONSERVE DIN ANENII - NOI"	366 788	40,00	149 516	40,764	5,83	30,00	872 920,78	5,84	3	0
MD14FDPO1002	SA "FABRICA DE PAINE ORHEI"	135 013	10,00	62 891	46,581	2,00	101,00	6 348 212,00	100,94	3	0
MD14FEIA1006	SA "FERTILITATEA - IALOVENI"	41 322	14,00	9 900	23,958	4,00	4,00	39 600,00	4,00	5	0
MD14FERL1002	SA "FERTILITATEA STEFAN VODA"	249 916	5,00	156 736	62,715	1,00	1,00	156 736,00	1,00	1	0
MD14FERM1001	SA "FERMENTUTUTUN"	868 629	20,00	828 309	95,358	15,01	15,01	12 432 918,09	15,01	1	0
MD14FISE1006	SA "FRASINET"	366 968	1,00	926	0,252	5,00	6,10	5 354,90	5,78	5	0
MD14FLAC1003	SA "FLACARA"	18 783	10,00	41	0,218	1,44	1,44	59,04	1,44	1	0
MD14FMCR1003	SA "FMC - RISCANI"	73 368	50,00	3 282	4,473	24,00	24,00	78 768,00	24,00	6	0
MD14FORM1009	SA "MATERIALE FORESTIERE DE CONSTRUCTIE"	154 889	1,00	25	0,016	10,00	10,00	250,00	10,00	1	0
MD14FORT1002	SA "FORTUNA"	17 721	10,00	572	3,228	0,01	0,01	5,72	0,01	2	0
MD14FRAN1004	SA Combinatul de panificatie "FRANZELUTA"	1 779 826	20,00	108 142	6,076	27,00	60,00	4 541 475,30	42,00	298	0
MD14FRUC1003	SA "FRUCTE"	193 349	10,00	266 143	137,649	0,01	12,00	1 395 753,36	5,24	9	0
MD14FUDF1006	SA "FABRICA DE UNT DIN FLORESTI"	90 898	50,00	76	0,084	20,20	255,00	4 352,80	57,27	5	0
MD14FZUN1000	SA "FRUNZA"	1 295 988	15,00	75 525	5,828	0,01	0,01	755,25	0,01	1	0
MD14GALA1004	SA "GALANTA"	779 317	10,00	11 882	1,525	7,20	7,20	85 550,40	7,20	1	0
MD14GERE1000	SA "FABRICA DE VINURI SANGEREI"	424 089	20,00	93 033	21,937	3,00	10,01	366 695,98	3,94	7	0
MD14GERI1006	SA "INTREPRINDEREA PENTRU REPARATIA SI DESERVIREA TEHNICII - SINGEREI"	224 527	10,00	28 031	12,484	1,50	1,50	42 046,50	1,50	1	0
MD14GLOZ1009	SA "GLODENI - ZAHAR"	3 553 936	10,00	50	0,001	25,00	25,00	1 250,00	25,00	1	0
MD14GNDE1005	SA "FABRICA DE ZAHAR GHINDESTI"	1 022 652	20,00	6 471	0,633	0,01	6,00	214,46	0,03	2	0
MD14GRAL1005	SA pentru reparatia si deservirea automobilelor "INTEGRAL-AUTO"	31 080	50,00	5	0,016	60,00	60,00	300,00	60,00	1	0
MD14GRAM1004	SA "GRAMA"	151 762	10,00	34 301	22,602	4,70	4,70	161 214,70	4,70	1	0
MD14GRIS1000	SA "Grisan-Hamb"	606 299	3,00	832	0,137	4,50	4,50	3 744,00	4,50	5	0
MD14GROT1001	SA "AGROTEH"	273 127	10,00	77	0,028	1,00	1,00	77,00	1,00	1	0
MD14GUAR1004	AO "PISCICOLA GURA BICULUI"	258 252	10,00	40 471	15,671	10,20	10,50	420 655,50	10,39	2	0
MD14HISI1000	SA "HOTELUL "CHISINAU"	483 130	3,00	1 000	0,207	20,00	20,00	20 000,00	20,00	1	0
MD14HSAN1001	SA holdingul "MONTTEHSAN"	201 072	30,00	738	0,367	15,00	15,00	11 070,00	15,00	4	0
MD14HVIN1008	SA "HIRJAUCA-VIN"	242 341	10,00	13 055	5,387	1,01	1,01	13 185,55	1,01	15	0
MD14IAAG1009	SA "IARGARA AGROMONTAJ"	43 326	20,00	7 218	16,660	3,00	3,00	21 654,00	3,00	1	0
MD14IAHN1003	SA "IAHNI"	1 277 518	10,00	25	0,002	9,00	9,00	225,00	9,00	1	0
MD14ICDG1004	SA "INTREPRINDEREA DE COLECTARE SI DESFACERE GLODENI"	49 299	20,00	386	0,783	0,01	0,01	3,86	0,01	1	0
MD14ICON1002	SA "RUNICON"	168 218	10,00	1 765	1,049	4,50	4,50	7 942,50	4,50	1	0
MD14IECT1008	SA "AGROINDPROIECT"	82 679	10,00	11 398	13,786	20,00	271,00	2 010 130,00	176,36	38	0
MD14IMCI1001	SA "IZVOR MCI"	55 794	1,00	16 735	29,994	0,11	0,11	1 840,85	0,11	1	0
MD14IMDR1009	SA "INTERMEDIAR"	587 012	1,00	146 572	24,969	1,50	2,00	220 063,50	1,50	4	0
MD14INBT1008	SA "INCUBATOR"	17 768	30,00	9 449	53,180	0,01	2,00	7 706,28	0,82	6	0
MD14INCM1004	SA "INCOMAS"	576 066	15,00	198 666	34,487	10,00	10,15	2 001 559,95	10,08	2	0
MD14INCR1009	SA "INCONARM"	115 072	40,00	6 000	5,214	5,00	16,05	47 605,00	7,93	4	0
MD14INCU1004	SA "INCUBATOR"	85 768	10,00	20	0,023	14,00	14,00	280,00	14,00	1	0
MD14INPE1009	SA "HIDROIMPEX"	572 070	20,00	33 076	5,782	41,70	41,70	1 379 269,20	41,70	1	0
MD14INVE1001	SA "D - INVEST - INTILNIREA"	32 708	1,00	32 708	100,000	22,50	22,50	735 930,00	22,50	1	0
MD14INVF1000	SA "D-INVEST-FECIOARA"	91 420	1,00	91 420	100,000	22,50	22,50	2 056 950,00	22,50	1	0
MD14ISRE1002	SA "INTREPRINDEREA SPECIALIZATA DE REPARATII DIN EDINET"	114 053	15,00	15 111	13,249	15,00	17,00	238 695,00	15,80	3	0
MD14ITAS1004	SA "I.T.A.S."	506 570	1,00	28 031	5,533	1,65	1,65	46 251,15	1,65	1	0
MD14ITTA1003	SA "INTREPRINDEREA DE TRANSPORT AUTO FALESTI"	741 691	1,00	100 100	13,496	2,04	2,04	204 204,00	2,04	1	0
MD14JLCI1001	SA "JLC"	576 077	56,00	265	0,046	37,65	136,00	12 252,45	46,24	6	0
MD14JLIN1008	SA "JLC-INVEST"	62 021 773	0,00	24 422	0,039	0,35	0,35	8 547,70	0,35	37	0
MD14KDKA1006	SA "K.D.K."	46 243	20,00	247	0,534	5,00	5,00	1 235,00	5,00	1	0
MD14KELY1006	SA "ELEVATOR KELLEY GRAINS"	1 348 659	10,00	20	0,001	10,00	10,00	200,00	10,00	1	0
MD14LALE1003	SA INTREPRINDEREA DE LUCRARI TEHNICO-SANITARE "LALEA-5"	23 664	5,00	23 335	98,610	70,00	275,00	6 058 580,00	259,63	10	0
MD14LARA1001	SA "Statiunea Tehnologica de Masini din Calarasi"	17 845	14,00	11 239	62,981	47,00	47,00	528 233,00	47,00	1	0
MD14LEGG1004	SA "LEGGORN"	409 596	7,00	103 264	25,211	7,00	7,00	722 848,00	7,00	2	0
MD14LELO1007	SA "DE COLECTARE SI DESFACERE A CEREALELOR DIN OLANESTI"	120 854	5,00	3	0,002	6,57	6,57	19,71	6,57	1	0
MD14LEMN1007	SA "LEMNAR"	439 312	15,00	41 157	9,369	20,00	30,30	1 148 378,40	27,90	5	0
MD14LEOV1005	SA "TIPOGRAFIA LEOVA"	75 721	4,00	64 072	84,616	11,01	11,01	705 432,72	11,01	1	0
MD14LIAC1000	SA "Cimislia"	50 582	1 000,00	51	0,101	100,00	100,00	5 100,00	100,00	1	0
MD14LICA1000	S.A. "FERTILITATEA"	246 636	3,00	163 090	66,126	0,50	0,50	81 545,00	0,50	1	0



1	2	3	4	5	6	7	8	9	10	11	12
MD14LIDE1005	SA "EDILITAR"	122 938	10,00	46 311	37,670	2,00	15,10	188 848,20	4,08	84	0
MD14LITA1001	SA "FERTILITATEA-ANENII NOI"	275 545	10,00	8 144	2,956	2,90	2,90	23 617,60	2,90	1	0
MD14LIVA1007	SA "LIVADA"	35 838	20,00	30 407	84,846	0,01	0,30	4 269,64	0,14	4	0
MD14LOGH1001	SA "LOGHIA"	63 658	5,00	38 217	60,035	11,80	11,80	450 960,60	11,80	1	0
MD14LRAI1003	SA "FABRICA DE PRODUSE LACTATE DIN CALARASI"	215 603	0,00	3 781	1,754	7,50	7,50	28 357,50	7,50	2	0
MD14LRSC1009	SA "LA RASCRUCE"	23 813	21,00	40	0,168	32,00	32,00	1 280,00	32,00	1	0
MD14LUCF1009	SA "LUCEAFARUL - SERVICE"	106 365	10,00	26 581	24,990	11,64	11,64	309 402,84	11,64	1	0
MD14LUSM1002	SA "LUSMECON"	261 164	50,00	3 346	1,281	75,00	85,50	253 122,50	75,65	22	0
MD14LUTE1001	SA "MULTEVIT"	100 616	1,00	26 032	25,873	0,05	3,00	15 992,60	0,61	3	0
MD14MACA1007	SA "MACARA"	136 593	7,00	25 012	18,311	7,00	88,50	584 674,80	23,38	20	0
MD14MACI1009	SA "FARMACIA NR. 280"	525 676	1,00	489 530	93,124	1,00	51,10	21 558 634,10	44,04	21	0
MD14MACN1002	SA "MACON"	4 373 588	5,00	3 850	0,088	2,01	12,18	27 061,50	7,03	3	0
MD14MAGI1005	SA "MAGISTRALA"	1 925 958	5,00	1 391 935	72,272	12,00	13,55	17 729 661,34	12,74	3	0
MD14MAND1001	SA "MANDATAR"	62 021 773	0,00	37 268	0,060	0,37	0,37	13 789,16	0,37	59	0
MD14MARS1000	SA "DAAC Hermes grup"	53 847 853	1,00	1 661 535	3,086	1,00	1,07	1 777 322,21	1,07	8	0
MD14MART1009	SA "MARITA"	11 066	10,00	2 068	18,688	3,01	3,01	6 224,68	3,01	1	0
MD14MCAR1008	SA "MOLDCARTON"	11 906 782	10,00	956 803	8,036	1,80	12,00	5 685 228,47	5,94	13	0
MD14MECS1003	SA "MECSERVICE"	1 151 966	1,00	842 989	73,178	0,55	1,30	1 044 902,70	1,24	4	0
MD14METU1000	SA compania comerciala-industriala "DRUMETUL"	50 000	4,00	5 661	11,322	4,00	4,05	22 865,85	4,04	6	0
MD14MEZO1000	SA "MEZON"	7 507 452	10,00	523 760	6,977	4,00	50,00	22 672 830,00	43,29	6	0
MD14MHID1001	SA "MOLDOVAHIDROMAS"	51 234 875	1,00	30 791	0,060	0,75	1,00	25 408,35	0,83	5	0
MD14MINA1006	SA "MINA DIN CUPCINI"	326 777	10,00	49 300	15,087	0,80	5,00	213 458,60	4,33	90	0
MD14MIOA1005	SA "MIOARA"	2 901 467	5,00	100	0,003	5,00	5,00	500,00	5,00	1	0
MD14MOLC1008	SA "MOLDAGROCONSTRUCTIA"	63 773	100,00	371	0,582	500,00	1 100,00	284 600,00	767,12	6	0
MD14MOLG1004	SA "MOLDOVAGAZ"	13 329 080	100,00	499	0,004	80,00	90,00	44 438,52	89,06	7	0
MD14MOVA1008	SA "EXPRODTRANS"	159 581	10,00	124 648	78,110	6,00	42,85	5 340 061,30	42,84	2	0
MD14MRCI1000	SA "MERCURII"	37 168	20,00	7 984	21,481	0,04	0,04	319,36	0,04	1	0
MD14MRTH1001	SA "MARTISOR"	93 008	10,00	20 108	21,620	73,50	73,50	1 477 938,00	73,50	3	0
MD14MRUT1005	SA "MACONRUT"	427 932	10,00	8 460	1,977	5,10	5,10	43 146,00	5,10	1	0
MD14MTUR1005	SA "MOLDOVA - TUR"	1 299 137	10,00	66 811	5,143	17,29	25,00	1 155 413,11	17,29	3	0
MD14MURC1004	SA "DRUM-11"	104 345	10,00	2 296	2,200	6,00	6,00	13 776,00	6,00	1	0
MD14MURD1003	SA CONSTRUCTIA DRUMILOR "DRUM-3"	216 118	10,00	61 560	28,484	2,00	2,00	123 120,00	2,00	77	0
MD14MVOL1005	SA "MONOLIT - VOLCINET"	21 317	10,00	40	0,188	1,00	1,00	40,00	1,00	2	0
MD14NECA1002	SA "NECTAR-NORD"	136 506	10,00	166 533	121,997	1,85	11,11	1 499 527,06	9,00	8	0
MD14NELI1003	SA "FABRICA DE CONFECTII "IONEL"	9 645 588	1,00	30	0,000	7,00	7,00	210,00	7,00	1	0
MD14NERA1005	SA "MINERAL"	469 246	20,00	240	0,051	10,00	10,00	2 400,00	10,00	1	0
MD14NICO1002	SA "NICODIM"	171 263	10,00	34 697	20,259	0,05	0,05	1 734,85	0,05	3	0
MD14NIFI1007	SA "COMBINATUL DE PANIFICATIE CAHUL"	721 340	3,00	750	0,104	4,99	4,99	3 742,50	4,99	1	0
MD14NINTI004	SA "UNITATE"	154 931	10,00	87 580	56,528	0,01	1,15	15 651,34	0,18	2	0
MD14NISPI003	SA "FABRICA DE PRODUSE LACTATE DIN NISPOREN"	89 327	10,00	2 386	2,671	10,00	10,00	23 860,00	10,00	1	0
MD14NOVI1009	SA "TEHNOVIN"	1 128 227	10,00	72 666	6,441	4,70	8,00	580 212,60	7,98	2	0
MD14NTEH1006	SA UZINA EXPERIMENTALA DE UTILAJ TEHNOLOGIC "INTEH"	602 045	10,00	20	0,003	15,00	15,00	300,00	15,00	1	0
MD14NTIP1002	SA "Monotip"	42 538	10,00	20	0,047	10,00	10,00	200,00	10,00	1	0
MD14NVIT1004	SA "INTREPRINDEREA MIXTA MOLDO - AUSTRIACA NATUR - VIT"	2 451 243	15,00	15	0,001	10,00	10,00	150,00	10,00	1	0
MD14OLEA1000	S.A. "Oleandra-Farm"	107 606	1,00	78 068	72,550	0,36	0,36	28 104,48	0,36	1	0
MD14OLHI1009	SA "OLHIONA"	45 506	5,00	24 722	54,327	69,00	69,00	1 705 818,00	69,00	1	0
MD14OLNE1005	SA "AGROSERVICE-OLANESTI"	48 769	1,00	13 448	27,575	4,00	4,00	53 792,00	4,00	1	0
MD14OMB1004	SA "COMBINATUL AUTO nr.5"	59 428	76,00	653	1,099	24,00	25,50	16 644,00	25,49	2	0
MD14OPEI1008	SA "FARMACIA "FARMACOPEIA"	1 246 081	1,00	996 865	80,000	15,01	15,01	14 962 943,65	15,01	1	0
MD14ORBI1009	SA "ORHEI-MOBILA"	362 227	10,00	145	0,040	1,00	1,00	145,00	1,00	1	0
MD14ORIZ1001	SA "ORIZONT-95"	145 427	10,00	141 925	97,592	3,00	3,00	425 775,00	3,00	1	0
MD14ORLA1005	SA "ORLACT"	185 519	10,00	7 180	3,870	8,41	25,00	60 632,65	8,44	2	0
MD14ORUM1000	SA "PORUMB"	3 021 758	1,00	436 649	14,450	0,40	0,40	174 659,60	0,40	2	0
MD14OSAM1003	SA "CONSAM"	6 817 464	1,00	204 033	2,993	1,00	1,00	204 033,00	1,00	17	0
MD14OTIS1008	SA "ASITO"	4 651 534	10,00	3 404	0,073	17,00	29,95	71 181,50	20,91	14	0
MD14OVIT1003	SA Fabrica de conserve din Cahul "PROVIT"	1 065 155	15,00	6 071	0,570	0,01	0,01	60,71	0,01	1	0
MD14PALA1003	SA "PALACE"	36 532	10,00	754	2,064	16,00	16,00	12 064,00	16,00	1	0
MD14PANC1009	SA "PAN - COM"	139 189	10,00	269	0,193	90,00	100,00	25 730,00	95,65	3	0
MD14PCSO1008	SA "PROFILCONS"	83 822	5,00	4 104	4,896	1,00	1,00	4 104,00	1,00	1	0
MD14PETR1002	SA "PETRICANCA"	19 183	200,00	2	0,010	200,00	200,00	400,00	200,00	1	0
MD14PIEE1000	SA Interprinderea Mixte "PIELE"	1 347 968	14,00	15	0,001	14,00	14,00	210,00	14,00	1	0
MD14PIEL1001	SA "PIELART"	1 194 432	40,00	59 221	4,958	12,30	16,00	842 035,55	14,22	5	0
MD14PIET1003	SA "PIETRIS"	347 733	12,00	17 522	5,039	5,00	7,00	88 728,00	5,06	12	0
MD14PLAF1008	SA "PLAI-FRUCT"	263 435	6,00	20	0,008	11,00	11,00	220,00	11,00	1	0
MD14PLOV1002	SA "PLOVDIV"	1 486 876	1,00	986	0,066	5,00	5,00	4 930,00	5,00	3	0
MD14PLUM1005	SA "PLUMBUM"	44 664	1,00	50	0,112	1,00	1,00	50,00	1,00	1	0
MD14PORT1000	SA "BAZA DE TRANSPORT AUTO NR.29"	157 806	7,00	46 200	29,276	0,95	1,15	44 962,50	0,97	11	0
MD14PPPA1002	SA "PARCUL DE AUTOBUSE nr.1 DIN CHISINAU"	92 990	37,00	7	0,008	29,00	29,00	203,00	29,00	1	0
MD14PREF1008	SA "PRESTFERTIL"	54 440	10,00	15	0,028	10,00	10,00	150,00	10,00	1	0
MD14PRUU1009	SA "PRUT 80"	1 006 184	10,00	196 590	19,538	4,50	4,50	884 655,00	4,50	1	0
MD14RACLI009	SA "SPECIAL-AUTO SERVICE"	58 553	35,00	49 679	84,844	3,50	3,80	179 370,00	3,61	7	0
MD14RACO1006	SA "RAPID CONSTRUCTIA"	65 742	10,00	6 861	10,436	5,00	5,00	34 305,00	5,00	27	0
MD14RADI1003	SA "RADIATOR"	45 723	47,00	3 547	7,758	10,00	10,00	35 470,00	10,00	17	0
MD14RAMA1000	SA "FARMACIA NR.297"	4 533	10,00	4 901	108,118	5,00	5,99	26 747,35	5,46	3	0



1	2	3	4	5	6	7	8	9	10	11	12
MD14RANS1009	SA "AGROTRANS"	48 139	10,00	31 150	64,708	1,10	5,00	71 308,70	2,29	4	0
MD14RCOM1002	SA "REPAN-COM"	143 067	25,00	31 100	21,738	117,00	117,00	3 638 700,00	117,00	1	0
MD14REDO1001	SA "CREDO - CARTEA"	14 582	5,00	489	3,353	5,00	5,00	2 445,00	5,00	1	0
MD14REGM1000	SA "REGMONT"	99 981	9,00	3 716	3,717	0,81	0,81	3 009,96	0,81	2	0
MD14REOT1003	SA "REZONANTA"	351 339	10,00	69 210	19,699	1,00	1,30	79 735,20	1,15	3	0
MD14REST1009	SA "RESTAURATORUL"	50 019	9,00	31 141	62,258	7,00	19,30	564 759,30	18,14	4	0
MD14REVI1007	SA "TRANSSERVICE"	85 190	10,00	20	0,023	10,00	10,00	200,00	10,00	1	0
MD14RFCO1001	SA "MARFCONSUM - SUD"	7 008	50,00	201	2,868	0,01	0,01	2,01	0,01	1	0
MD14RICA1004	SA "FABRICA DE CONSERVE DIN GLODENI"	2 052 132	10,00	195 543	9,529	1,99	10,00	1 487 396,65	7,61	5	0
MD14RIFA1001	SA "RIF-ACVAAPARAT"	384 139	5,00	27 121	7,060	5,90	5,90	160 013,90	5,90	1	0
MD14RINZ1002	SA "FABRICA DE BRINZETURI DIN CAHUL"	249 484	20,00	50	0,020	25,00	25,00	1 250,00	25,00	2	0
MD14RISA1006	SA "PRIMA - SINGERA"	169 237	20,00	5 655	3,341	0,01	25,00	123 282,24	21,80	2	0
MD14RITA1005	SA "MARGARITAR"	159 544	10,00	8 720	5,466	2,00	2,00	17 440,00	2,00	1	0
MD14RIUA1002	SA "MARIUTA"	114 206	10,00	572	0,501	1,50	1,50	858,00	1,50	2	0
MD14RMEZ1007	SA "CARMEZ"	2 160 905	10,00	205 552	9,512	10,00	46,00	4 477 323,42	21,78	34	0
MD14ROCO1000	SA "NOROC"	306 301	10,00	24 987	8,158	3,15	3,15	78 709,05	3,15	1	0
MD14ROFA1003	SA "CENTROFARM"	364 683	1,00	291 746	80,000	50,01	50,01	14 590 217,46	50,01	1	0
MD14ROMA1004	SA "ROMANITA"	142 978	10,00	12 000	8,393	10,00	10,00	120 000,00	10,00	2	0
MD14ROZA1009	IM "SUDZUCKER-MOLDOVA"	10 916 660	10,00	55 233	0,506	20,03	34,00	1 148 382,60	20,79	4	0
MD14RROZ1000	SA "TRANDAFIR ROZ"	200 203	1,00	47 997	23,974	4,00	5,60	224 026,20	4,67	23	0
MD14RUDO1001	SA "PRUDOL"	1 256 143	1,00	1 256 143	100,000	0,70	0,70	879 300,10	0,70	1	0
MD14RUMD1003	SA "DRUM-2" din ORHEI	176 338	10,00	130	0,074	1,00	1,00	130,00	1,00	1	0
MD14SALI1002	SA "SALCIA"	251 593	10,00	1 644	0,653	0,01	0,01	16,44	0,01	1	0
MD14SANA1008	SA "SANDA & CO FLUERAS"	37 891	1,00	313	0,826	2,18	2,18	682,34	2,18	1	0
MD14SATC1000	SA "CONSAT"	140 895	10,00	5 558	3,945	2,00	2,00	11 116,00	2,00	1	0
MD14SAVI1000	SA "SANIS - VIN"	515 036	10,00	50 000	9,708	2,70	2,70	135 000,00	2,70	1	0
MD14SCON1000	SA "TRANSCON - M"	1 589 200	10,00	285 722	17,979	3,00	8,50	1 152 590,50	4,03	15	0
MD14SEMI1007	SA "SEMINTE - AGRO"	1 202 198	10,00	227 559	18,929	2,99	3,00	680 867,17	2,99	2	0
MD14SEMNI1000	SA "SEMNAL"	678 988	50,00	24 530	3,613	150,00	150,00	3 679 500,00	150,00	4	0
MD14SERV1005	SA "FABRICA DE CONSERVE DIN COSNITA"	2 208 700	11,00	634 935	28,747	6,19	21,90	6 025 029,39	9,49	11	0
MD14SEXP1005	SA "Servistransexpres"	3 107 672	1,00	3 010 259	96,865	0,21	0,21	632 154,39	0,21	1	0
MD14SIMA1001	SA "SIGMA"	3 789 285	10,00	2 715 932	71,674	30,01	30,01	81 505 119,32	30,01	1	0
MD14SING1004	SA "CONSTRUCTIA-MODERN"	1 729 880	1,00	90 605	5,238	0,50	0,60	45 603,00	0,50	5	0
MD14SLIR1003	SA "SLI"	253 010	10,00	17 203	6,799	15,50	15,50	266 646,50	15,50	8	0
MD14SLOMI1000	SA "FABRICA DE VINURI SLOBOZIA MARE"	465 938	10,00	96 449	20,700	10,01	10,01	965 454,49	10,01	1	0
MD14SORO1002	SA IM "FABRICA DE BRINZETURI DIN SOROCA"	306 025	10,00	32 520	10,627	3,01	10,00	212 715,68	6,54	20	0
MD14SPER1003	SA "SPERANTA"	202 115	5,00	60 686	30,025	3,40	3,40	206 332,40	3,40	1	0
MD14SPIL1005	SA "SPICUL"	28 931	10,00	4 171	14,417	1,80	1,80	7 507,80	1,80	1	0
MD14SPOR1001	SA "BAZA DE TRANSPORT AUTO Nr.6 CHISINAU"	15 916	22,00	5 592	35,134	20,00	60,00	298 720,00	53,42	2	0
MD14STEJ1009	SA "STEJAUR"	134 754	0,00	294	0,218	50,00	50,00	14 700,00	50,00	1	0
MD14STIC1002	SA "STINCA MARE"	67 224	25,00	10 569	15,722	9,50	9,50	100 405,50	9,50	1	0
MD14SUCS1007	SA "SUCCES"	735 000	10,00	1 034 101	140,694	0,01	10,00	3 659 372,82	3,54	12	0
MD14SUDT1005	SA "SUD TRANS"	115 582	4,00	22 973	19,876	1,24	1,24	28 486,52	1,24	1	0
MD14SUDU1002	SA "UNIVERSUL - SUD "	69 189	5,00	62 620	90,506	45,00	45,00	2 817 900,00	45,00	1	0
MD14TARA1003	SA "AGROTEHSERVICE TARACLIA"	94 523	10,00	23 000	24,333	3,80	3,80	87 400,00	3,80	1	0
MD14TATE1007	SA "FABRICA DE PRODUSE LACTATE DIN CIMISLIA"	74 965	10,00	2 348	3,132	15,10	15,10	35 454,80	15,10	8	0
MD14TAVA1007	SA "DE PRODUCERE SI COMERT BOTAVA"	382 717	1,00	49 464	12,924	0,77	0,77	38 087,28	0,77	1	0
MD14TCTC1007	SA "TUTUN-CTC"	5 591 020	20,00	1 802	0,032	25,00	100,00	141 050,00	78,27	3	0
MD14TEBS1007	SA "TEBAS"	1 064 559	10,00	706 573	66,372	44,00	44,00	31 089 212,00	44,00	1	0
MD14TEHM1007	SA "MOLDTEHMED"	106 740	10,00	76 204	71,392	15,07	90,00	4 163 855,09	54,64	3	0
MD14TEHO1005	S.A. "Tehoptimed"	37 726	12,00	37 726	100,000	145,00	145,00	5 470 270,00	145,00	1	0
MD14TERG1003	SA "Baza intergospodareasca de transport auto nr. 8"	279 950	10,00	254 698	90,980	6,00	6,00	1 528 188,00	6,00	1	0
MD14TERM1005	SA "TERMOTRANSAUTO"	283 490	20,00	10	0,004	23,00	23,00	230,00	23,00	1	0
MD14TERP1002	SA "PROTERRA - COMPANYY"	203 706	100,00	70 913	34,811	40,00	47,92	3 224 600,00	45,47	4	0
MD14TEXT1000	SA "BAZA COMERCIALA ANGRO "TEXTILE"	419 263	10,00	125	0,030	13,00	13,00	1 625,00	13,00	2	0
MD14TICI1004	SA "TIP - CIAD"	59 239	9,00	36	0,061	3,00	3,00	108,00	3,00	1	0
MD14TIDA1001	SA "Cristivlad"	228 709	10,00	66 929	29,264	30,01	30,01	2 008 539,29	30,01	1	0
MD14TIHI1009	SA "TIPOGRAFIA - HINCESTI"	20 212	10,00	3 498	17,307	10,00	10,00	34 980,00	10,00	19	0
MD14TILF1006	SA "SMA-FERTILITATE"	2 573 407	1,00	1 682 670	65,387	0,30	0,30	504 801,00	0,30	1	0
MD14TIPC1005	SA "TIPCIM"	33 113	10,00	25 232	76,200	20,01	20,01	504 892,32	20,01	1	0
MD14TIRP1008	SA IM "TIREX PETROL"	18 579 712	6,00	10 772	0,058	9,00	15,00	144 945,45	13,46	10	0
MD14TIST1003	SA "TIPOGRAFIA - STRASENI"	17 734	10,00	13 511	76,187	60,00	60,00	810 660,00	60,00	1	0
MD14TITA1003	SA "TITAN-OTEL"	47 223	100,00	1 632	3,456	5,00	5,00	8 160,00	5,00	4	0
MD14TMPL1008	SA "TIMPLARUL"	210 406	20,00	5	0,002	20,00	20,00	100,00	20,00	1	0
MD14TOCH1007	SA "Fabrica Avicola Tochile"	626 715	10,00	626 715	100,000	5,01	5,01	3 139 842,15	5,01	1	0
MD14TOCU1000	SA "TOCUSOR"	81 207	20,00	1 497	1,843	15,00	15,00	22 455,00	15,00	9	0
MD14TRAG1007	S.A. "TRANSENERGO-REPARATIE"	1 422 095	10,00	1 422 095	100,000	10,01	10,01	14 235 170,95	10,01	1	0
MD14TRAS1003	SA "INTREPRINDEREA DE TRANSPORTURI AUTO nr.1"	230 680	17,00	4 433	1,922	10,00	10,00	44 330,00	10,00	20	0
MD14TRIC1003	SA "TRICON"	470 739	30,00	122	0,026	10,00	10,00	1 220,00	10,00	1	0
MD14TROS1007	SA "INTROSCOP"	1 522 097	10,00	1 774 969	116,613	5,50	35,00	54 036 836,18	30,44	36	0
MD14TSCE1006	SA "TEHNOSERVICE"	48 119	10,00	10 000	20,782	20,00	20,00	200 000,00	20,00	1	0
MD14UBTA1007	SA "BTA-4"	21 145	100,00	4 493	21,249	50,00	50,00	224 650,00	50,00	229	0
MD14UCTS1006	SA "ORGINTERCONSTRUCTIA"	365 407	6,00	179 095	49,012	2,01	2,01	359 980,95	2,01	1	0





1	2	3	4	5	6	7	8	9	10	11	12
MD14UDAR1007	SA "UNPRODLACT"	90 958	50,00	34 491	37,920	50,01	50,01	1 724 894,91	50,01	1	0
MD14UNNV1004	BC"UNIVERSALBANK"SA	52 314	1 660,00	27 852	53,240	1 640,00	1 660,00	46 231 740,00	1659,91	18	0
MD14USBA1008	SA "USBA"	2 169 320	10,00	2 049 615	94,482	4,10	10,65	15 272 133,61	7,45	93	0
MD14UTEX1007	SA "FLAUTEX"	425 116	20,00	10	0,002	20,00	20,00	200,00	20,00	1	0
MD14UVIN1001	SA "UNGHENI-VIN"	877 639	10,00	28	0,003	25,00	25,00	700,00	25,00	2	0
MD14UZIN1007	SA "UZINA ABAI"	899 700	5,00	6 495	0,722	2,50	2,60	16 877,00	2,60	9	0
MD14VALU1001	SA de productie si comert "Valtu-Cis"	26 392	10,00	5 573	21,116	10,01	10,01	55 785,73	10,01	1	0
MD14VARN1004	SA "VARNEST"	368 496	10,00	1 503	0,408	10,00	10,00	15 030,00	10,00	1	0
MD14VCOD1007	SA "VINUL CODRILOR"	478 077	10,00	1 032	0,216	14,83	14,83	15 304,56	14,83	1	0
MD14VEGA1008	SA "ANGROCOMERT-VEST-EST"	65 026	50,00	13 753	21,150	24,00	24,00	330 072,00	24,00	1	0
MD14VICO1002	SA intreprinderea piscicola "VICTORIA"	127 852	10,00	12 482	9,763	3,00	3,00	37 446,00	3,00	1	0
MD14VINA1005	SA "VINAR"	158 365	50,00	7 930	5,007	5,11	49,99	40 701,82	5,13	6	0
MD14VINT1004	SA "FABRICA DE VIN DIN TELENESTI"	964 815	10,00	47	0,005	9,00	9,00	423,00	9,00	2	0
MD14VINU1001	SA "VINURI DE COMRAT"	1 062 571	6,00	90	0,008	10,00	10,00	900,00	10,00	3	0
MD14VIRE1007	SA "DESERVIRE ORHEI"	339 840	10,00	63	0,019	3,00	3,00	189,00	3,00	1	0
MD14VIRN1006	SA "VIRENS"	234 467	30,00	22 641	9,656	30,00	30,00	679 230,00	30,00	1	0
MD14VIST1009	SA intreprinderea alimentatiei publice CAFENEA "VISTERNICENI"	3 755	20,00	55	1,465	20,00	20,00	1 100,00	20,00	4	0
MD14VITA1009	SA "VITAMIN"	105 884	20,00	23 357	22,059	6,00	6,00	140 142,00	6,00	1	0
MD14VITE1005	SA "ORHEI - VIT"	2 016 069	15,00	20	0,001	20,00	20,00	400,00	20,00	1	0
MD14ZABR1004	SA "NORD-ZAHAR"	6 876 141	10,00	2 117 457	30,794	0,05	16,00	16 964 928,88	8,01	32	0
MD14ZADE1007	SA "BAZA DE TRANSPORT AUTO-37"	225 177	10,00	197 811	87,847	13,20	13,20	2 611 105,20	13,20	1	0
MD14ZONT1002	SA "ORIZONTUL-LUX"	196 745	5,00	14 727	7,485	8,00	10,00	119 563,00	8,12	20	0
MD14ZORI1001	SA "ZORILE"	2 196 405	18,00	1 633 516	74,372	9,00	65,01	97 976 751,60	59,98	26	0
MD14ZSPC1005	SA "ZSP-CANTEMIR"	26 518	12,00	6 220	23,456	0,01	0,01	62,20	0,01	1	0
MD24FANT1000	SA "FANTAZIA - O"	3 516	10,00	489	13,908	8,00	12,00	4 660,00	9,53	38	0
MD24FRAN2000	SA Combinatul de panificatie "FRANZELUTA"	853 520	1,00	44 848	5,254	1,00	1,90	45 298,00	1,01	6	0
MD24MHID1009	SA "MOLDOVAHIDROMAS"	133 044	1,00	161	0,121	0,75	1,00	141,00	0,88	2	0
MD24NLAC1001	SA "COMBINATUL DE INDUSTRIALIZARE A LAPTELUI DIN CUPCINI INLAC"	160 000	5,00	159 710	99,819	12,00	12,00	1 916 520,00	12,00	3	0
MD32INPE1007	SA "HIDROINPEX"	22	50 000,00	22	100,000	67 365,32	67 365,32	1 482 037,04	67365,32	1	0
	<b>Total listing:</b>			<b>48 927 175</b>				<b>752 785 164,26</b>		<b>2 846</b>	
	<b>TOTAL:</b>			<b>50 773 791</b>				<b>996 780 331,26</b>		<b>3 166</b>	

INCLUSIV: / В ТОМ ЧИСЛЕ:

## Secția de Bază / Основная секция

### TRANZACȚII EFECTUATE PRIN MECANISMUL PIEȚEI INTERACTIVE СДЕЛКИ С ИСПОЛЬЗОВАНИЕМ МЕХАНИЗМА ИНТЕРАКТИВНОГО РЫНКА

ISIN	Denumirea SA Наименование АО	Nr. de acțiuni în emisiune, un. Количество акций в эмиссии, шт.	Valoarea nomi- nală, lei Номи- нальная стоимость, лей	Nr. de acțiuni tranzac- ționate, un. Количество акций в сделках, шт.	% din volumul emis. % от эмиссии	Prețul, lei Цена, лей		Volumul tranzac- ționat, lei Объем сделок, лей	Numărul de tranzac- ții, un. Кол-во сделок, шт.	Nive- lul de cotare Уро- вень лист.
						min. мин.	max. макс.			
		<b>LISTING</b>								
MD14FLAU1001	SA "FLOAREA SOARELUI"	740 794	20,00	800	0,108	20,00	34,00	26 500,00	4	2
MD14PROC1009	SA "PRODUSE CEREALIERE"	60 531 413	1,00	1 200 000	1,982	7,50	7,50	9 000 000,00	4	2
MD14RATE1009	SA "SUPRATEN"	420 704	14,00	17	0,004	14,00	67,00	1 033,00	2	2
MD14VCTB1004	BC "VICTORIABANK" S.A.	3 200 000	10,00	9 366	0,293	250,00	299,99	2 535 339,00	32	2
MD14AGIB1008	BC "MOLDOVA-AGROINDBANK" SA	1 037 634	200,00	23 026	2,219	850,00	2 135,00	46 017 390,00	129	1
MD14BECM1002	BC "BANCA DE ECONOMII"	5 851 691	5,00	3 179	0,054	180,00	200,00	626 495,00	32	1
MD14BSOC1004	BC "BANCA SOCIALA" S.A.	650 000	100,00	152	0,023	980,00	1 000,00	151 950,00	3	1
MD14INPV1008	BC"INVESTPRIVATBANK"SA	1 576 000	100,00	200	0,013	200,00	200,00	40 000,00	1	1
MD14MBIS1000	BC "MOBIASBANCA- Groupe Societe Generale" SA	10 000 000	10,00	3 789	0,038	200,00	200,00	757 800,00	7	1
MD14MICB1008	BC "MOLDINDCONBANK" SA	584 957	100,00	347	0,059	575,00	2 050,00	522 507,00	31	1
MD14VEST1003	IM "EFES VITANTA MOLDOVA BREWERY"SA	1 447 922	25,00	7	0,000	111,00	777,00	3	1	1
MD24INPV1006	BC "INVESTPRIVATBANK" SA	240 000	10,00	6	0,003	15,00	15,00	90,00	3	1
MD24MICB2004	BC "MOLDINDCONBANK"SA	33 480	10,00	260	0,777	180,00	195,00	48 450,00	2	1
MD24MICB3002	BC SA "MOLDINDCONBANK"	400 000	10,00	260	0,065	91,00	91,00	23 660,00	1	1
	<b>Total listing:</b>			<b>1 241 409</b>				<b>59 751 991,00</b>	<b>254</b>	
		<b>NON - LISTING</b>								
MD14ACCO1003	SA "ACORD"	14 865	20,00	90	0,605	40,00	40,00	3 600,00	1	0
MD14ACIT1002	SA"DACIA-CONSTRUCTORUL"	8 019	20,00	354	4,415	4,50	4,50	1 593,00	12	0



1	2	3	4	5	6	7	8	9	10	11
MD14AGFA1002	SA "AGROSERVICE FALESTI"	42 885	10,00	2 340	5,456	1,00	1,00	2 340,00	7	0
MD14AGFO1006	SA "AGRO-FORTUS"	325 877	10,00	151 400	46,459	3,50	3,50	529 900,00	4	0
MD14AGRN1003	SA "AGROMASINA"	1 397 351	10,00	100	0,007	10,00	10,00	1 000,00	1	0
MD14ALNI1007	SA "ALFA NISTRU"	127 622	10,00	2	0,002	1 211,00	1 211,00	2 422,00	1	0
MD14AMAS1009	SA "ALIMENTARMAS"	2 435 654	10,00	84 964	3,488	3,10	4,21	308 324,83	89	0
MD14AMEL1002	SA "AMELIORATOR 23"	61 660	43,00	3 139	5,091	5,00	5,00	15 695,00	2	0
MD14AMTR1009	SA "AUTOMOTOTRANS"	44 850	15,00	981	2,187	25,00	25,00	24 525,00	21	0
MD14ANED1001	SA "DRUM-DRENAJ"	187 590	3,00	1 500	0,800	1,50	1,50	2 250,00	1	0
MD14APPI1001	SA "API"	1 608 315	10,00	150	0,009	1,40	1,40	210,00	1	0
MD14ARRV1000	SA "INTREPRINDEREA DE REPARATIE SI DESERVIRE A TEHNICII DIN EDINET"	91 407	20,00	17	0,019	5,00	5,00	85,00	1	0
MD14ARTI1005	SA fabrica de articole de marochinarie "ARTIMA"	1 684 994	4,00	5 427	0,322	1,00	1,15	5 713,35	4	0
MD14ARTM1009	SA "ARTMET"	132 570	60,00	682	0,514	45,00	45,00	30 690,00	11	0
MD14ARTU1009	SA "RAUT"	7 046 577	7,00	5 000	0,071	5,00	5,00	25 000,00	1	0
MD14ASCH1004	SA "ASCHIM"	2 379 602	10,00	4 918	0,207	5,00	5,00	24 590,00	12	0
MD14ASIC1003	SA "ASICON"	95 610	10,00	18 842	19,707	2,30	2,30	43 336,60	10	0
MD14ATBB1000	SA "BAZA DE TRANSPORT AUTO NR.20 DIN NISPORENI"	257 504	10,00	7 580	2,944	4,00	4,00	30 320,00	1	0
MD14AVBU1003	SA "AVICOLA - BUCOVAT"	811 669	10,00	387 670	47,762	1,55	1,55	600 888,50	5	0
MD14AVIF1005	SA "AVICOLA ROSSO SL"	1 545 278	10,00	25	0,002	10,00	10,00	250,00	1	0
MD14AVIN1005	SA "AVICOLA DIN BANESTI"	7 801 824	10,00	6 130	0,873	30,00	30,00	183 900,00	1	0
MD14AVIP1003	SA "AVIS PRIM"	1 038 420	7,00	40	0,004	6,00	6,00	240,00	1	0
MD14AVVA1003	SA "ACVA - BALTI"	2 074 340	1,00	1 800	0,087	0,30	0,30	540,00	2	0
MD14BACA1000	SA "ANGROBACANIE"	444 520	15,00	2	0,000	200,00	200,00	400,00	1	0
MD14BALT1008	SA IM "BALTEANCA"	3 699 480	7,00	3 300	0,089	5,00	5,00	16 500,00	2	0
MD14BARA1003	SA "BAZA DE TRANSPORT AUTO NR.28"	81 653	10,00	24 132	29,554	2,10	2,10	50 677,20	4	0
MD14BARM1009	SA "BETON ARMAT"	760 819	10,00	24 346	3,200	2,00	2,00	48 692,00	2	0
MD14BASA1002	SA "BASARABIA"	2 028 716	1,00	1 571	0,077	0,44	0,50	769,24	5	0
MD14BATA1003	SA "BASTINA"	339 537	8,00	10	0,003	20,00	20,00	200,00	1	0
MD14BAZA1003	SA "BAZA TRANSPORTULUI AUTO NR. 14 DIN FLORESTI"	71 041	15,00	4 858	6,838	6,00	6,00	29 148,00	2	0
MD14BCON1009	SA "BICON"	138 214	10,00	1 500	1,085	3,00	3,00	4 500,00	1	0
MD14BERE1005	SA "BERE UNITANC"	284 610	10,00	17	0,006	1,20	1,20	20,40	1	0
MD14BFCM1001	SA "BANCA DE FINANTE SI COMERT"	1 295 442	100,00	28	0,002	535,00	550,00	14 995,00	4	0
MD14BINO1003	SA "BALINDMONTAJ"	69 835	10,00	250	0,358	12,00	12,00	3 000,00	2	0
MD14BOTA1005	SA "BOTANICA"	219 092	1,00	2 220	1,013	10,10	10,10	22 422,00	1	0
MD14BTAB1000	SA "BAZA DE TRANSPORT AUTO 27"	119 749	10,00	24	0,020	10,00	10,00	240,00	1	0
MD14BTAE1007	SA "BAZA DE TRANSPORT AUTO nr.12 EDINET"	122 599	10,00	500	0,408	5,00	5,00	2 500,00	1	0
MD14BUCU1002	SA "BUCURIA"	2 169 192	10,00	803	0,037	10,00	60,00	10 717,80	7	0
MD14BUDJ1006	SA "BUGEAC IALLARI"	60 395	16,00	10	0,017	10,00	10,00	100,00	2	0
MD14CACA1009	SA "CA-2830"	316 756	15,00	39 195	12,374	2,00	19,00	742 325,00	3	0
MD14CARP1005	SA "FLOARE - CARPET"	6 086 209	6,00	49 928	0,820	6,00	8,00	323 027,30	51	0
MD14CBTA1009	SA "BAZA DE TRANSPORT AUTO Nr. 18"	256 594	11,00	25	0,010	10,50	10,50	262,50	1	0
MD14CECA1005	SA "CEREALE CAHUL"	957 110	10,00	31 364	3,277	3,00	3,00	94 092,00	15	0
MD14CEPU1006	SA "CEREALE-PRUT"	1 434 176	15,00	15	0,001	20,00	20,00	300,00	1	0
MD14CERF1003	SA "CEREALE FLOR"	1 801 625	10,00	25	0,001	9,99	9,99	249,75	1	0
MD14CLAR1009	SA "CLARITATE"	3 901 235	1,00	9 000	0,231	1,00	1,00	9 000,00	1	0
MD14CLIA1000	SA "TARACLIAAGROSAB"	42 485	10,00	1 711	4,027	12,10	12,10	20 703,10	6	0
MD14CMLL1000	SA "COLOANA MOBILA MECANIZATA DE DRUMURI NR. 8 LIPCANI"	83 769	10,00	20	0,024	15,00	15,00	300,00	1	0
MD14CMOB1000	SA "CASA MOBILEI"	144 039	20,00	32	0,022	20,00	20,00	640,00	2	0
MD14COBZ1005	SA "COBZAR"	42 180	5,00	321	0,761	10,00	10,00	3 210,00	1	0
MD14CODE1008	SA "INTREPRINDEREA DE COLECTARE SI DESFACERE LEOVA"	96 304	10,00	25	0,026	10,00	10,00	250,00	1	0
MD14COLS1002	SA "COLASS"	256 702	10,00	812	0,316	6,60	6,60	5 359,20	5	0
MD14COMU1007	SA "TRANSCOMUNICATII"	335 000	10,00	1 739	0,519	9,15	9,15	15 911,85	4	0
MD14CONB1009	SA "CONSTRUCTORUL"	658 501	30,00	8 088	1,228	10,00	98,00	278 398,80	4	0
MD14CONO1004	SA "CONSMONT"	194 993	10,00	36 918	18,933	1,00	1,00	36 918,00	108	0
MD14COUN1006	SA "COVOARE-UNGHENI"	2 632 762	10,00	25	0,001	20,00	20,00	500,00	1	0
MD14COVI1002	SA "COMBINATUL DE VINURI DIN TARACLIA"	1 623 377	10,00	610	0,038	7,00	7,00	4 270,00	3	0
MD14CPCC1000	SA "COMBINATUL DE PRODUSE CEREALIERE DIN CHISINAU"	3 997 422	29,00	23 000	0,575	15,00	25,00	345 100,00	4	0
MD14CRIF1009	IM "CRISTAL FLOR" SA	1 423 341	20,00	2 000	0,141	6,00	6,00	12 000,00	1	0
MD14CRIS1004	SA "CUPCINI - CRISTAL"	2 921 420	10,00	149 294	5,110	4,05	10,00	604 819,20	5	0
MD14CSMB1006	SA "COLOANA SPECIALIZATA MECANIZATA MOBILA-67"	157 727	13,00	5 616	3,561	9,10	9,10	51 105,60	2	0
MD14DALI1009	SA "DALIA"	129 088	10,00	4 850	3,757	30,00	30,00	145 500,00	1	0
MD14DAVI1007	SA "DAAC-VICTORIA"	1 936 659	1,00	177 930	9,187	2,00	2,00	355 860,00	2	0
MD14DESV1001	SA "DESERVIRE"	74 001	10,00	4 700	6,351	10,00	10,00	47 000,00	3	0
MD14DEUN1007	SA "FABRICA DE UNT DIN TARACLIA"	346 722	20,00	92 691	26,734	2,00	3,40	258 942,00	34	0
MD14DION1001	SA "DIONYSOS-MERENI"	689 148	10,00	462	0,067	10,00	10,00	4 620,00	1	0
MD14DNOR1000	SA "DANA NORD"	207 363	1,00	100	0,048	1,00	1,00	100,00	1	0
MD14DRMC1005	SA "DRUMURI CAINARI"	118 708	10,00	10	0,008	5,00	5,00	50,00	1	0
MD14DUSE1002	SA "TIPOGRAFIA - DONDUSENI"	11 509	10,00	20	0,174	10,00	10,00	200,00	1	0
MD14ECNT1001	SA "ECHIPAMENT"	13 712	10,00	9	0,066	700,00	700,00	6 300,00	1	0
MD14EGAP1006	SA "MEGA PRIM"	8 791 872	4,00	5 714	0,065	2,00	2,00	11 428,00	29	0
MD14EKIN1004	SA "EKINI"	1 549 885	6,00	36 429	2,350	8,20	8,20	298 717,80	2	0
MD14ELIA1008	SA "ELEVATORUL IARGARA"	781 881	5,00	4 010	0,513	3,00	3,00	12 030,00	2	0
MD14ELOM1006	SA "ELCOM"	109 476	20,00	43	0,039	3,50	3,50	150,50	2	0
MD14ESRO1004	SA "ESTATE GROUP"	5 191 378	4,00	2 440	0,047	2,00	2,15	4 930,40	6	0
MD14ETUL1001	SA "FABRICA DE VINURI ETULIA"	68 560	50,00	18	0,026	25,00	25,00	450,00	2	0



1	2	3	4	5	6	7	8	9	10	11
MD14FABR1008	SA "FABRICA DE BRINZETURI DIN LEOVA"	97 429	20,00	10	0,010	20,00	20,00	200,00	1	0
MD14FAGC1000	SA "FAG"	635 112	10,00	39 100	6,156	12,00	14,90	560 038,20	9	0
MD14FALA1005	SA "FABRICA DE PRODUSE LACTATE DIN HINCESTI"	192 068	25,00	1 194	0,622	25,00	25,00	29 850,00	1	0
MD14FANT1002	SA "FANTAZIA - O"	44 769	10,00	4 200	9,381	8,00	12,00	40 960,00	60	0
MD14FAOL1009	SA "FABRICA DE CONSERVE OLANESTI"	1 533 770	10,00	68	0,004	1,15	1,15	78,20	1	0
MD14FASE1004	SA "FABRICA DE CONSERVE DIN CALARASI"	310 610	50,00	10	0,003	34,00	34,00	340,00	1	0
MD14FDCA1003	SA "FABRICA DE CONSERVE DIN ANENII - NOI"	366 788	40,00	250	0,068	10,00	30,00	2 700,00	2	0
MD14FDPO1002	SA "FABRICA DE PAINE ORHEI"	135 013	10,00	62 891	46,581	2,00	101,00	6 348 212,00	3	0
MD14FISE1006	SA "FRASINET"	366 968	1,00	659	0,180	6,10	6,10	4 019,90	2	0
MD14FMCR1003	SA "FMC - RISCANI"	73 368	50,00	3 282	4,473	24,00	24,00	78 768,00	6	0
MD14FORM1009	SA "MATERIALE FORESTIERE DE CONSTRUCTIE"	154 889	1,00	25	0,016	10,00	10,00	250,00	1	0
MD14FRAN1004	SA Combinatul de panificatie "FRANZELUTA"	1 779 826	20,00	107 933	6,064	27,00	60,00	4 532 488,30	297	0
MD14FRUC1003	SA "FRUCTE"	193 349	10,00	195 607	101,168	1,00	12,00	1 395 048,00	6	0
MD14FUDF1006	SA "FABRICA DE UNT DIN FLORESTI"	90 898	50,00	76	0,084	20,20	255,00	4 352,80	5	0
MD14GERE1000	SA "FABRICA DE VINURI SANGEREI"	424 089	20,00	11 447	2,699	3,50	10,00	45 253,50	4	0
MD14GERI1006	SA "INTREPRINDEREA PENTRU REPARATIA SI DESERVIREA TEHNICH - SINGEREI"	224 527	10,00	28 031	12,484	1,50	1,50	42 046,50	1	0
MD14GLOZ1009	SA "GLODENI - ZAHAR"	3 553 936	10,00	50	0,001	25,00	25,00	1 250,00	1	0
MD14GNDE1005	SA "FABRICA DE ZAHAR GHINDESTI"	1 022 652	20,00	25	0,002	6,00	6,00	150,00	1	0
MD14GRAL1005	SA pentru reparatia si deservirea automobilelor "INTEGRAL-AUTO"	31 080	50,00	5	0,016	60,00	60,00	300,00	1	0
MD14GRIS1000	SA "Grisan-Hamb"	606 299	3,00	832	0,137	4,50	4,50	3 744,00	5	0
MD14GROT1001	SA "AGROTEH"	273 127	10,00	77	0,028	1,00	1,00	77,00	1	0
MD14GUAR1004	AO "PISCICOLA GURA BICULUI"	258 252	10,00	14 300	5,537	10,20	10,20	145 860,00	1	0
MD14HISH1000	SA "HOTELUL "CHISINAU"	483 130	3,00	1 000	0,207	20,00	20,00	20 000,00	1	0
MD14HVIN1008	SA "HIRJAUCA-VIN"	242 341	10,00	1 555	0,642	1,01	1,01	1 570,55	14	0
MD14IAHN1003	SA "IAHNI"	1 277 518	10,00	25	0,002	9,00	9,00	225,00	1	0
MD14IECT1008	SA "AGROINDPROIECT"	82 679	10,00	1 286	1,555	150,00	250,00	275 129,00	13	0
MD14IMDR1009	SA "INTERMEDIAR"	587 012	1,00	411	0,070	2,00	2,00	822,00	1	0
MD14INBT1008	SA "INCUBATOR"	17 768	30,00	139	0,782	0,50	2,00	219,50	2	0
MD14INCU1004	SA "INCUBATOR"	85 768	10,00	20	0,023	14,00	14,00	280,00	1	0
MD14INPE1009	SA "HIDROIMPEX"	572 070	20,00	33 076	5,782	41,70	41,70	1 379 269,20	1	0
MD14ISRE1002	SA "INTREPRINDEREA SPECIALIZATA DE REPARATII DIN EDINET"	114 053	15,00	6 015	5,274	17,00	17,00	102 255,00	1	0
MD14JLCI1001	SA "JLC"	576 077	56,00	232	0,040	40,00	136,00	11 010,00	5	0
MD14JLIN1008	SA "JLC-INVEST"	62 021 773	0,00	24 422	0,039	0,35	0,35	8 547,70	37	0
MD14KDKA1006	SA "K.D.K."	46 243	20,00	247	0,534	5,00	5,00	1 235,00	1	0
MD14KELY1006	SA "ELEVATOR KELLEY GRAINS"	1 348 659	10,00	20	0,001	10,00	10,00	200,00	1	0
MD14LALE1003	SA INTREPRINDEREA DE LUCRARI TEHNICO-SANITARE "LALEA-5"	23 664	5,00	1 749	7,391	70,00	70,00	122 430,00	9	0
MD14LEGG1004	SA "LEGGORN"	409 596	7,00	103 264	25,211	7,00	7,00	722 848,00	2	0
MD14LEMN1007	SA "LEMNAR"	439 312	15,00	21 990	5,006	20,00	30,30	665 370,00	4	0
MD14LIAC1000	SA "Cimislia"	50 582	1 000,00	51	0,101	100,00	100,00	5 100,00	1	0
MD14LIVA1007	SA "LIVADA"	35 838	20,00	8 093	22,582	0,30	0,30	2 427,90	2	0
MD14LRAI1003	SA "FABRICA DE PRODUSE LACTATE DIN CALARASI"	215 603	0,00	3 781	1,754	7,50	7,50	28 357,50	2	0
MD14LRSC1009	SA "LA RASCRUCE"	23 813	21,00	40	0,168	32,00	32,00	1 280,00	1	0
MD14LUSM1002	SA "LUSMECON"	261 164	50,00	2 105	0,806	75,00	75,00	157 875,00	12	0
MD14LUTE1001	SA "MULTEVIT"	100 616	1,00	4 980	4,950	3,00	3,00	14 940,00	1	0
MD14MACA1007	SA "MACARA"	136 593	7,00	7 572	5,543	7,00	7,00	53 004,00	7	0
MD14MACN1002	SA "MACON"	4 373 588	5,00	3 850	0,088	2,01	12,18	27 061,50	3	0
MD14MAND1001	SA "MANDATAR"	62 021 773	0,00	37 268	0,060	0,37	0,37	13 789,16	59	0
MD14MARS1000	SA "DAAC Hermes grup"	53 847 853	1,00	7 432	0,014	1,00	1,00	7 432,00	7	0
MD14MCAR1008	SA "MOLDCARTON"	11 906 782	10,00	421 556	3,540	2,11	9,90	2 243 678,97	7	0
MD14METU1000	SA compania comerciala-industriala "DRUMETUL"	50 000	4,00	1 224	2,448	4,00	4,00	4 896,00	3	0
MD14MEZO1000	SA "MEZON"	7 507 452	10,00	448 962	5,980	49,00	50,00	22 373 638,00	5	0
MD14MHID1001	SA "MOLDOVAHIDROMAS"	51 234 875	1,00	30 791	0,060	0,75	1,00	25 408,35	5	0
MD14MINA1006	SA "MINA DIN CUPCINI"	326 777	10,00	19 841	6,072	0,80	5,00	66 163,60	33	0
MD14MIOA1005	SA "MIOARA"	2 901 467	5,00	100	0,003	5,00	5,00	500,00	1	0
MD14MOLC1008	SA "MOLDAGROCONSTRUCTIA"	63 773	100,00	134	0,210	500,00	500,00	67 000,00	2	0
MD14MOLG1004	SA "MOLDOVAGAZ"	13 329 080	100,00	499	0,004	80,00	90,00	44 438,52	7	0
MD14MRTI1001	SA "MARTISOR"	93 008	10,00	1 008	1,084	73,50	73,50	74 088,00	1	0
MD14MRUT1005	SA "MACONRUT"	427 932	10,00	8 460	1,977	5,10	5,10	43 146,00	1	0
MD14MTUR1005	SA "MOLDOVA - TUR"	1 299 137	10,00	52	0,004	20,00	25,00	1 150,00	2	0
MD14MVOL1005	SA "MONOLIT - VOLCINET"	21 317	10,00	40	0,188	1,00	1,00	40,00	2	0
MD14NECA1002	SA "NECTAR-NORD"	136 506	10,00	69 261	50,738	10,60	11,11	744 366,60	3	0
MD14NELI1003	SA "FABRICA DE CONFECTII "IONEL"	9 645 588	1,00	30	0,000	7,00	7,00	210,00	1	0
MD14NERA1005	SA "MINERAL"	469 246	20,00	240	0,051	10,00	10,00	2 400,00	1	0
MD14NIFI1007	SA "COMBINATUL DE PANIFICATIE CAHUL"	721 340	3,00	750	0,104	4,99	4,99	3 742,50	1	0
MD14NISP1003	SA "FABRICA DE PRODUSE LACTATE DIN NISPORENI"	89 327	10,00	2 386	2,671	10,00	10,00	23 860,00	1	0
MD14NTEH1006	SA UZINA EXPERIMENTALA DE UTILAJ TEHNOLOGIC "INTEH"	602 045	10,00	20	0,003	15,00	15,00	300,00	1	0
MD14NTIP1002	SA "Monotip"	42 538	10,00	20	0,047	10,00	10,00	200,00	1	0
MD14NVIT1004	SA "INTREPRINDEREA MIXTA MOLDO - AUSTRIACA NATUR - VIT"	2 451 243	15,00	15	0,001	10,00	10,00	150,00	1	0



1	2	3	4	5	6	7	8	9	10	11
MD14OLNE1005	SA "AGROSERVICE-OLANESTI"	48 769	1,00	13 448	27,575	4,00	4,00	53 792,00	1	0
MD14ORBI1009	SA "ORHEI-MOBILA"	362 227	10,00	145	0,040	1,00	1,00	145,00	1	0
MD14ORLA1005	SA "ORLACT"	185 519	10,00	15	0,008	25,00	25,00	375,00	1	0
MD14ORUM1000	SA "PORUMB"	3 021 758	1,00	14 017	0,464	0,40	0,40	5 606,80	1	0
MD14OSAM1003	SA "CONSAM"	6 817 464	1,00	105 365	1,546	1,00	1,00	105 365,00	16	0
MD14OTIS1008	SA "ASITO"	4 651 534	10,00	3 404	0,073	17,00	29,95	71 181,50	14	0
MD14PALA1003	SA "PALACE"	36 532	10,00	754	2,064	16,00	16,00	12 064,00	1	0
MD14PANC1009	SA "PAN - COM"	139 189	10,00	152	0,109	100,00	100,00	15 200,00	2	0
MD14PETR1002	SA "PETRICANCA"	19 183	200,00	2	0,010	200,00	200,00	400,00	1	0
MD14PIEE1000	SA Interprinderea Mixte "PIELE"	1 347 968	14,00	15	0,001	14,00	14,00	210,00	1	0
MD14PIEL1001	SA "PIELART"	1 194 432	40,00	7 600	0,636	15,00	15,00	114 000,00	2	0
MD14PIET1003	SA "PIETRIS"	347 733	12,00	123	0,035	5,00	5,00	615,00	1	0
MD14PLAF1008	SA "PLAI-FRUCT"	263 435	6,00	20	0,008	11,00	11,00	220,00	1	0
MD14PLOV1002	SA "PLOVDIV"	1 486 876	1,00	986	0,066	5,00	5,00	4 930,00	3	0
MD14PLUM1005	SA "PLUMBUM"	44 664	1,00	50	0,112	1,00	1,00	50,00	1	0
MD14PORT1000	SA "BAZA DE TRANSPORT AUTO NR.29"	157 806	7,00	4 712	2,986	1,10	1,15	5 224,70	9	0
MD14PREF1008	SA "PRESTFERTIL"	54 440	10,00	15	0,028	10,00	10,00	150,00	1	0
MD14RACO1006	SA "RAPID CONSTRUCTIA"	65 742	10,00	2 188	3,328	5,00	5,00	10 940,00	9	0
MD14RADI1003	SA "RADIATOR"	45 723	47,00	3 547	7,758	10,00	10,00	35 470,00	17	0
MD14RANS1009	SA "AGROTRANS"	48 139	10,00	8 992	18,679	5,00	5,00	44 960,00	1	0
MD14REDO1001	SA "CREDO - CARTEA"	14 582	5,00	489	3,353	5,00	5,00	2 445,00	1	0
MD14REGM1000	SA "REGMONT"	99 981	9,00	3 716	3,717	0,81	0,81	3 009,96	2	0
MD14REST1009	SA "RESTAURATORUL"	50 019	9,00	5 090	10,176	7,00	13,00	61 975,00	3	0
MD14REV11007	SA "TRANSSERVICE"	85 190	10,00	20	0,023	10,00	10,00	200,00	1	0
MD14RICA1004	SA "FABRICA DE CONSERVE DIN GLODENI"	2 052 132	10,00	195 543	9,529	1,99	10,00	1 487 396,65	5	0
MD14RINZ1002	SA "FABRICA DE BRINZETURI DIN CAHUL"	249 484	20,00	50	0,020	25,00	25,00	1 250,00	2	0
MD14RISA1006	SA "PRIMA - SINGERA"	169 237	20,00	4 931	2,914	25,00	25,00	123 275,00	1	0
MD14RIUA1002	SA "MARIUTA"	114 206	10,00	572	0,501	1,50	1,50	858,00	2	0
MD14RMEZ1007	SA "CARMEZ"	2 160 905	10,00	13 775	0,637	10,00	46,00	417 850,57	32	0
MD14ROZA1009	IM "SUDZUCKER-MOLDOVA"	10 916 660	10,00	3 013	0,028	32,00	34,00	102 416,00	3	0
MD14RUMD1003	SA "DRUM-2" din ORHEI	176 338	10,00	130	0,074	1,00	1,00	130,00	1	0
MD14SCON1000	SA "TRANSCON - M"	1 589 200	10,00	26 278	1,654	3,00	8,50	114 814,50	9	0
MD14SEMNI1000	SA "SEMNAL"	678 988	50,00	24 530	3,613	150,00	150,00	3 679 500,00	4	0
MD14SERV1005	SA "FABRICA DE CONSERVE DIN COSNITA"	2 208 700	11,00	150 174	6,799	10,00	21,90	3 024 358,80	10	0
MD14SING1004	SA "CONSTRUCTIA-MODERN"	1 729 880	1,00	90 605	5,238	0,50	0,60	45 603,00	5	0
MD14SLIR1003	SA "SLI"	253 010	10,00	3 935	1,555	15,50	15,50	60 992,50	7	0
MD14SORO1002	SA IM "FABRICA DE BRINZETURI DIN SOROCA"	306 025	10,00	19 152	6,258	9,00	10,00	172 478,00	19	0
MD14STEJ1009	SA "STEJAUR"	134 754	0,00	294	0,218	50,00	50,00	14 700,00	1	0
MD14SUCS1007	SA "SUCCES"	735 000	10,00	675 897	91,959	0,60	10,00	3 650 730,80	7	0
MD14TCTC1007	SA "TUTUN-CTC"	5 591 020	20,00	1 802	0,032	25,00	100,00	141 050,00	3	0
MD14TEHM1007	SA "MOLDTEHMED"	106 740	10,00	9 583	8,978	15,07	90,00	166 595,09	2	0
MD14TERM1005	SA "TERMOTRANSAUTO"	283 490	20,00	10	0,004	23,00	23,00	230,00	1	0
MD14TEXT1000	SA "BAZA COMERCIALA ANGRO "TEXTILE"	419 263	10,00	125	0,030	13,00	13,00	1 625,00	2	0
MD14TIHI1009	SA "TIPOGRAFIA - HINCESTI"	20 212	10,00	3 498	17,307	10,00	10,00	34 980,00	19	0
MD14TIRP1008	SA IM "TIREX PETROL"	18 579 712	6,00	10 772	0,058	9,00	15,00	144 945,45	10	0
MD14TITA1003	SA "TITAN-OTEL"	47 223	100,00	1 632	3,456	5,00	5,00	8 160,00	4	0
MD14TMPL1008	SA "TIMPLARUL"	210 406	20,00	5	0,002	20,00	20,00	100,00	1	0
MD14TOCU1000	SA "TOCUSOR"	81 207	20,00	1 497	1,843	15,00	15,00	22 455,00	9	0
MD14TRIC1003	SA "TRICON"	470 739	30,00	122	0,026	10,00	10,00	1 220,00	1	0
MD14TROS1007	SA "INTROSCOP"	1 522 097	10,00	28 683	1,884	5,50	12,00	337 947,50	10	0
MD14TSCE1006	SA "TEHNOSERVICE"	48 119	10,00	10 000	20,782	20,00	20,00	200 000,00	1	0
MD14UBTA1007	SA "BTA-4"	21 145	100,00	4 493	21,249	50,00	50,00	224 650,00	229	0
MD14USBA1008	SA "USBA"	2 169 320	10,00	84 530	3,897	4,10	4,10	346 573,00	90	0
MD14UTEX1007	SA "FLAUTES"	425 116	20,00	10	0,002	20,00	20,00	200,00	1	0
MD14UVIN1001	SA "UNGHENI-VIN"	877 639	10,00	28	0,003	25,00	25,00	700,00	2	0
MD14UZIN1007	SA "UZINA ABAI"	899 700	5,00	6 495	0,722	2,50	2,60	16 877,00	9	0
MD14VARN1004	SA "VARNEST"	368 496	10,00	1 503	0,408	10,00	10,00	15 030,00	1	0
MD14VINA1005	SA "VINAR"	158 365	50,00	7 930	5,007	5,11	49,99	40 701,82	6	0
MD14VINT1004	SA "FABRICA DE VIN DIN TELENESTI"	964 815	10,00	47	0,005	9,00	9,00	423,00	2	0
MD14VINU1001	SA "VINURI DE COMRAT"	1 062 571	6,00	90	0,008	10,00	10,00	900,00	3	0
MD14VIRE1007	SA "DESERVIRE ORHEI"	339 840	10,00	63	0,019	3,00	3,00	189,00	1	0
MD14VIRN1006	SA "VIRENS"	234 467	30,00	22 641	9,656	30,00	30,00	679 230,00	1	0
MD14VIST1009	SA intreprinderea alimentatiei publice CAFENEA "VISTERNICENI"	3 755	20,00	55	1,465	20,00	20,00	1 100,00	4	0
MD14VITE1005	SA "ORHEI - VIT"	2 016 069	15,00	20	0,001	20,00	20,00	400,00	1	0
MD14ZABRI1004	SA "NORD-ZAHAR"	6 876 141	10,00	1 067 596	15,526	1,00	9,95	9 698 002,00	27	0
MD14ZONT1002	SA "ORIZONTUL-LUX"	196 745	5,00	1 355	0,689	9,00	10,00	12 587,00	4	0
MD14ZORI1001	SA "ZORILE"	2 196 405	18,00	21 397	0,974	9,00	32,90	480 413,70	21	0
MD24FANT1000	SA "FANTAZIA - O"	3 516	10,00	489	13,908	8,00	12,00	4 660,00	38	0
MD24FRAN2000	SA Combinatul de panificatie "FRANZELUTA"	853 520	1,00	44 848	5,254	1,00	1,90	45 298,00	6	0
MD24MHID1009	SA "MOLDOVAHIDROMAS"	133 044	1,00	161	0,121	0,75	1,00	141,00	2	0
MD24NLAC1001	SA "COMBINATUL DE INDUSTRIALIZARE A LAPTELUI DIN CUPCINI INLAC"	160 000	5,00	159 710	99,819	12,00	12,00	1 916 520,00	3	0
	<b>Total non-listing:</b>				<b>6 056 929</b>			<b>76 304 143,21</b>	<b>1927</b>	
	<b>TOTAL:</b>				<b>7 298 338</b>			<b>136 056 134,21</b>	<b>2181</b>	



## Secția Tranzacțiilor Directe / Секция Прямых сделок

### PACHET UNIC (LICITAȚIE CU STRIGARE) ЕДИНЬИЙ ПАКЕТ (ГОЛОСОВЫЕ АУКЦИОНЫ)

ISIN	Denumirea SA Наименование АО	Nr. de acțiuni în emisiune, un. Кол. акций в эмиссии, шт.	Valoarea nomi- nală, lei Номи- нальная стоимость, лей	Nr. de acțiuni tranzac- tionate, un. Количество акций в сделках, шт.	% din volumul emisiu- nii, % от эмиссии	Prețul, lei Цена, лей		Volumul tranzac- ționat, lei Объем сделок, лей	Numărul de tranzacții, un. Коли- чество сделок, шт.	Nive- lul de cotare Уро- вень лист.
						min. мин.	max. макс.			
1	2	3	4	5	6	7	8	9	10	11
<b>LISTING</b>										
MD14DACH1001	SA IM MOLDO - RUSA "DAAK - HERMES"	507 528	20,00	5 100	1,005	23,50	23,50	119 850,00	1	2
MD14SCOM1001	SA "UNIVERSCOM"	475 544	10,00	11 550	2,429	20,00	20,00	231 000,00	2	2
MD14AGIB1008	BC "MOLDOVA-AGROINDBANK" SA	1 037 634	200,00	27 987	2,697	1 900,00	2 005,00	56 059 430,00	14	1
MD14BECM1002	BC "BANCA DE ECONOMII"	5 851 691	5,00	400	0,007	195,00	195,00	78 000,00	1	1
MD14BSOC1004	BC "BANCA SOCIALA" S.A.	650 000	100,00	1 677	0,258	400,00	400,00	670 800,00	1	1
MD14INPV1008	BC "INVESTPRIVATBANK" SA	1 576 000	100,00	517 161	32,815	100,00	272,00	66 037 569,00	31	1
MD14MICB1008	BC "MOLDINDCONBANK" SA	584 957	100,00	2 068	0,354	320,00	700,00	1 348 450,00	3	1
MD24INPV1006	BC "INVESTPRIVATBANK" SA	240 000	10,00	3 686	1,536	10,00	52,00	37 156,00	6	1
MD24MICB2004	BC "MOLDINDCONBANK" SA	33 480	10,00	50	0,149	200,00	200,00	10 000,00	1	1
MD24MICB3002	BC SA "MOLDINDCONBANK"	400 000	10,00	1 519	0,380	91,00	91,00	138 229,00	1	1
<b>Total listing:</b>				<b>571 198</b>				<b>124 730 484,00</b>	<b>61</b>	
<b>NON-LISTING</b>										
MD14ACIT1002	SA "DACIA-CONSTRUCTORUL"	8 019	20,00	437	5,450	4,50	4,50	1 966,50	13	0
MD14AGAT1006	SA "AGAT"	2 866 456	10,00	20 798	0,726	11,50	11,50	239 177,00	1	0
MD14APRO1001	SA "APROMAS"	845 932	10,00	24 112	2,850	2,70	2,80	65 513,60	2	0
MD14ASTRI003	SA "ASTRAEA"	48 709	5,00	1 008	2,069	5,00	5,00	5 040,00	1	0
MD14ATSE1008	SA "ITA-SERVIS"	108 625	10,00	20 224	18,618	16,50	16,50	333 696,00	1	0
MD14ATSU1008	SA "USTA"	19 270	50,00	964	5,003	51,55	51,55	49 694,20	1	0
MD14AVBU1003	SA "AVICOLA - BUCOVAT"	811 669	10,00	12 473	1,537	1,12	1,12	13 969,76	1	0
MD14AVCO1000	SA "AVICOLA "	566 906	10,00	120	0,021	20,00	20,00	2 400,00	1	0
MD14BAUT1007	SA "AUTOMOBILIST BALTI"	1 461 437	1,00	1 741	0,119	3,05	3,05	5 310,05	1	0
MD14BINO1003	SA "BALINDMONTAJ"	69 835	10,00	3 504	5,018	12,00	12,00	42 048,00	9	0
MD14BRIS1005	SA "BRISCO"	34 862	35,00	1 943	5,573	15,00	15,00	29 145,00	3	0
MD14BUDI1007	SA "BUNA DISPOZITIE"	103 293	10,00	24 540	23,758	30,00	30,00	736 200,00	1	0
MD14BUSU1004	SA "BUSUIOC"	37 273	25,00	573	1,537	25,00	25,00	14 325,00	1	0
MD14CARP1005	SA "FLOARE - CARPET"	6 086 209	6,00	2 478	0,041	7,00	7,00	17 346,00	2	0
MD14CLEM1000	SA "COMBINATUL DE PRELUCRARE A LEMNULUI"	77 143	10,00	2 160	2,800	10,00	18,15	29 146,90	4	0
MD14CLIA1000	SA "TARACLIAAGROSNA"	42 485	10,00	2 023	4,762	14,00	15,00	28 645,00	2	0
MD14COBU1000	SA "CARIERA COBUSCA"	148 210	15,00	3 260	2,200	3,00	7,80	18 270,00	5	0
MD14CONB1009	SA "CONSTRUCTORUL"	658 501	30,00	34 000	5,163	20,00	20,00	680 000,00	1	0
MD14CONI1002	SA "CHISINAU - CONINVEST"	103 772	35,00	5 812	5,601	11,00	11,00	63 932,00	1	0
MD14CONM1006	SA "CONMEC"	299 608	10,00	73 691	24,596	22,25	22,25	1 639 624,75	1	0
MD14COPA1008	SA "INTREPRINDEREA DE COLECTARE A VITELOR SI A PASARILOR"	40 344	10,00	1 714	4,248	2,00	2,00	3 428,00	1	0
MD14COPB1007	SA "COMBINATUL DE PIINE DIN BALTI"	2 508 043	9,00	1 228 941	49,000	18,72	18,72	23 005 775,52	1	0
MD14DAVI1007	SA "DAAC-VICTORIA"	1 936 659	1,00	96 850	5,001	2,00	2,00	193 700,00	1	0
MD14DMOB1009	SA "NORD - MOBILA"	1 268 866	8,00	43 700	3,444	4,00	4,00	174 800,00	2	0
MD14DRMC1005	SA "DRUMURI CAINARI"	118 708	10,00	12 338	10,394	5,00	5,00	61 690,00	17	0
MD14ELIR1009	SA "ELIRI"	348 264	10,00	18 014	5,173	10,00	10,00	180 140,00	1	0
MD14EOVA1008	SA "BAZA DE TRANSPORT AUTO nr.25"	32 467	20,00	5 007	15,422	10,00	10,00	50 070,00	1	0
MD14FAGC1000	SA "FAG"	635 112	10,00	43 445	6,841	15,00	15,00	651 675,00	1	0
MD14FBAS1007	SA "FARMACIA NR.57 BASARABEASCA"	414 878	1,00	37 629	9,070	1,00	1,00	37 629,00	2	0
MD14FEIA1006	SA "FERTILITATEA - IALOVENI"	41 322	14,00	9 900	23,958	4,00	4,00	39 600,00	5	0
MD14FISE1006	SA "FRASINET"	366 968	1,00	267	0,073	5,00	5,00	1 335,00	3	0
MD14FRAN1004	SA Combinatul de panificatie "FRANZELUTA"	1 779 826	20,00	209	0,012	43,00	43,00	8 987,00	1	0
MD14GERE1000	SA "FABRICA DE VINURI SANGEREI"	424 089	20,00	77 138	18,189	3,00	5,00	276 918,00	2	0
MD14HSHAN1001	SA holdingul "MONTTEHSAN"	201 072	30,00	738	0,367	15,00	15,00	11 070,00	4	0
MD14HVIN1008	SA "HIRJAUCA-VIN"	242 341	10,00	11 500	4,745	1,01	1,01	11 615,00	1	0
MD14IECT1008	SA "AGROINDPROIECT"	82 679	10,00	10 112	12,230	20,00	271,00	1 735 001,00	25	0
MD14IMDR1009	SA "INTERMEDIAR"	587 012	1,00	146 161	24,899	1,50	1,50	219 241,50	3	0
MD14INCM1004	SA "INCOMAS"	576 066	15,00	99 333	17,243	10,15	10,15	1 008 229,95	1	0
MD14INCR1009	SA "INCONARM"	115 072	40,00	6 000	5,214	5,00	16,05	47 605,00	4	0
MD14ISRE1002	SA "INTREPRINDEREA SPECIALIZATA DE REPARATII"									



1	2	3	4	5	6	7	8	9	10	11
MD14LIDE1005	DIN EDINET	114 053	15,00	9 096	7,975	15,00	15,00	136 440,00	2	0
MD14LUSM1002	SA "EDILITAR"	122 938	10,00	46 311	37,670	2,00	15,10	188 848,20	84	0
MD14MACI1009	SA "LUSMECON"	261 164	50,00	1 241	0,475	75,00	85,50	95 247,50	10	0
MD14MAGI1005	SA "FARMACIA NR. 280"	525 676	1,00	68 989	13,124	1,00	1,00	68 989,00	20	0
MD14MARS1000	SA "MAGISTRALA"	1 925 958	5,00	1 391 935	72,272	12,00	13,55	17 729 661,34	3	0
MD14MCAR1008	SA "DAAC Hermes grup"	53 847 853	1,00	1 654 103	3,072	1,07	1,07	1 769 890,21	1	0
MD14MECS1003	SA "MOLDCARTON"	11 906 782	10,00	220 308	1,850	12,00	12,00	2 643 696,00	1	0
MD14MOLC1008	SA "MECSERVICE"	1 151 966	1,00	24 936	2,165	0,55	0,55	13 714,80	1	0
MD14MURC1004	SA "MOLDAGROCONSTRUCTIA"	63 773	100,00	237	0,372	800,00	100,00	217 600,00	4	0
MD14MURD1003	SA "DRUM-11"	104 345	10,00	2 296	2,200	6,00	6,00	13 776,00	1	0
MD14NECA1002	SA CONSTRUCTIA DRUMILOR "DRUM-3"	216 118	10,00	61 560	28,484	2,00	2,00	123 120,00	77	0
MD14OSAM1003	SA "NECTAR-NORD"	136 506	10,00	69 261	50,738	10,00	10,00	692 610,00	3	0
MD14PANC1009	SA "CONSAM"	6 817 464	1,00	98 668	1,447	1,00	1,00	98 668,00	1	0
MD14PIET1003	SA "PAN - COM"	139 189	10,00	117	0,084	90,00	90,00	10 530,00	1	0
MD14RACO1006	SA "PIETRIS"	347 733	12,00	17 399	5,004	5,00	7,00	88 113,00	11	0
MD14RAMA1000	SA "RAPID CONSTRUCTIA"	65 742	10,00	4 673	7,108	5,00	5,00	23 365,00	18	0
MD14ROMA1004	SA "FARMACIA NR.297"	4 533	10,00	684	15,089	5,00	5,00	3 420,00	1	0
MD14RROZ1000	SA "ROMANITA"	142 978	10,00	12 000	8,393	10,00	10,00	120 000,00	2	0
MD14SAVI1000	SA "TRANDAFIR ROZ"	200 203	1,00	47 997	23,974	4,00	5,60	224 026,20	23	0
MD14SCON1000	SA "SANIS - VIN"	515 036	10,00	50 000	9,708	2,70	2,70	135 000,00	1	0
MD14SERV1005	SA "TRANSCON - M"	1 589 200	10,00	2 089	0,131	4,00	4,00	8 356,00	5	0
MD14SPOR1001	SA "FABRICA DE CONSERVE DIN COSNITA"	2 208 700	11,00	484 761	21,948	6,19	6,19	3 000 670,59	1	0
MD14TERP1002	SA "BAZA DE TRANSPORT AUTO Nr.6 CHISINAU"	15 916	22,00	920	5,780	20,00	20,00	18 400,00	1	0
MD14TRAS1003	SA "PROTERRA - COMPANY"	203 706	100,00	21 913	10,757	40,00	40,00	876 520,00	3	0
MD14TROS1007	SA "INTREPRINDEREA DE TRANSPORTURI AUTO nr.1"	230 680	17,00	4 433	1,922	10,00	10,00	44 330,00	20	0
MD14UNNV1004	SA "INTRROSCOP"	1 522 097	10,00	515 508	33,868	10,00	35,00	16 289 858,68	24	0
MD14USBA1008	BC"UNIVERSALBANK"SA	52 314	1 660,00	129	0,247	1 640,00	1 640,00	211 560,00	1	0
MD14VICO1002	SA "USBA"	2 169 320	10,00	590 908	27,239	10,65	10,65	6 293 170,20	1	0
MD14ZABR1004	SA intreprinderea piscicola "VICTORIA"	127 852	10,00	12 482	9,763	3,00	3,00	37 446,00	1	0
MD14ZADE1007	SA "NORD-ZAHAR"	6 876 141	10,00	450 593	6,553	16,00	16,00	7 209 488,00	1	0
MD14ZONT1002	SA "BAZA DE TRANSPORT AUTO-37"	225 177	10,00	197 811	87,847	13,20	13,20	2 611 105,20	1	0
MD14ZORI1001	SA "ORIZONTUL-LUX"	196 745	5,00	13 372	6,797	8,00	8,00	106 976,00	16	0
	SA "ZORILE"	2 196 405	18,00	288 619	13,141	22,00	40,21	11 455 602,90	4	0
	<b>Total non-listing:</b>			8 450 206				104 294 158,55	472	
	<b>TOTAL:</b>			9 021 404				229 024 642,55	533	

**TRANZACȚII DE RĂSCUMPĂRARE ÎN CONFORMITATE CU LEGEA PRIVIND SA**  
ДЕЛКИ ВЫКУПА ЦЕННЫХ БУМАГ В СООТВЕТСТВИИ С ЗАКОНОМ ОБ АО

ISIN	Denumirea SA Наименование АО	Nr. de acțiuni în emisiune, un. Кол. акций в эмиссии, шт.	Valoarea nominală, lei Номинальная стоимость, лей	Nr. de acțiuni tranzacționate, un. Количество акций в сделках, шт.	% din volumul emisiunii, % от эмиссии	Prețul, lei Цена, лей		Volumul tranzacționat, lei Объем сделок, лей	Numărul de tranzacții, un. Количество сделок, шт.	Nivelul de cotare Уровень лист.
						min. мин.	max. макс.			
			<b>NON-LISTING</b>							
MD14CONC1008	SA "CONSOCIVIL"	642 285	10,00	37 593	5,853	12,00	12,00	451 116,00	3	0
	<b>Total non-listing:</b>			37 593				451 116,00	3	

**ALTE TRANZACȚII SPECIALE**  
ДРУГИЕ СПЕЦИАЛЬНЫЕ СДЕЛКИ

ISIN	Denumirea SA Наименование АО	Nr. de acțiuni în emisiune, un. Кол. акций в эмиссии, шт.	Valoarea nominală, lei Номинальная стоимость, лей	Nr. de acțiuni tranzacționate, un. Количество акций в сделках, шт.	% din volumul emisiunii, % от эмиссии	Prețul, lei Цена, лей		Volumul tranzacționat, lei Объем сделок, лей	Numărul de tranzacții, un. Количество сделок, шт.	Nivelul de cotare Уровень лист.
						min. мин.	max. макс.			
			<b>NON-LISTING</b>							
MD14BRAG1007	SA "BRIAGROTRANS"	56 921	10,00	957	1,681	10,50	10,50	10 048,50	12	0
MD14CODR1003	SA "CODREANCA"	181 086	10,00	4 154	2,294	10,00	10,00	41 540,00	27	0
MD14TATE1007	SA "FABRICA DE PRODUSE LACTATE DIN CIMISLIA"	74 965	10,00	2 348	3,132	15,10	15,10	35 454,80	8	0
	<b>Total non-listing:</b>			7 459				87 043,30	47	



**TRANZACȚII DE REALIZARE A CONDIȚIILOR OFERTEI TENDER**  
**ДЕЛКИ ПО РЕАЛИЗАЦИИ УСЛОВИЙ ТЕНДЕРНЫХ ПРЕДЛОЖЕНИЙ**

ISIN	Denumirea SA Наименование АО	Nr. de acțiuni în emisiune, un. Кол. акций в эмиссии, шт.	Valoarea nominală, lei Номинальная стоимость, лей	Nr. de acțiuni tranzacționate, un. Количество акций в сделках, шт.	% din volumul emisiunii, % от эмиссии	Prețul, lei Цена, лей		Volumul tranzacționat, lei Объем сделок, лей	Numărul de tranzacții, un. Количество сделок, шт.	Nivelul de cotare Уровень лист.
						min. мин.	max. макс.			
<b>LISTING</b>										
MD14FLAU1001	SA "FLOAREA SOARELUI"	740 794	20,00	4 218	0,569	28,00	30,00	124 252,00	2	2
MD14SCOM1001	SA "UNIVERSCOM"	475 544	10,00	147	0,031	20,00	20,00	2 940,00	1	2
MD14AGIB1008	BC "MOLDOVA-AGROINDBANK" SA	1 037 634	200,00	29 644	2,857	2 000,00	2 005,00	59 385 500,00	2	1
<b>Total listing:</b>				34 009				59 512 692,00	5	
<b>NON-LISTING</b>										
MD14ASCA1001	SA "CARAT"	19 940	100,00	972	4,875	637,72	637,72	619 863,84	1	0
MD14ASIC1003	SA "ASICON"	95 610	10,00	25 492	26,662	2,50	2,50	63 730,00	1	0
MD14BRAG1007	SA "BRIAGROTRANS"	56 921	10,00	24 946	43,826	10,50	10,50	261 933,00	1	0
MD14BRIS1005	SA "BRISCCO"	34 862	35,00	15 472	44,381	16,00	16,00	247 552,00	1	0
MD14CARP1005	SA "FLOARE - CARPET"	6 086 209	6,00	209 967	3,450	6,10	6,10	1 280 798,70	1	0
MD14CENU1008	SA "CENUSAREASA"	247 339	5,00	722	0,292	9,50	9,50	6 859,00	27	0
MD14CODR1003	SA "CODREANCA"	181 086	10,00	64 501	35,619	10,00	10,00	645 010,00	9	0
MD14CRIN1009	SA "FARMACIA LA CRINGUSOR"	100 000	1,00	1 035	1,035	11,43	11,43	11 830,05	1	0
MD14DRUM1003	SA "DRUM BUN"	203 568	1,00	12 655	6,217	6,00	6,00	75 930,00	1	0
MD14ELIR1009	SA "ELIRI"	348 264	10,00	1 229	0,353	10,00	10,00	12 290,00	1	0
MD14ITAS1004	SA "I.T.A.S."	506 570	1,00	28 031	5,533	1,65	1,65	46 251,15	1	0
MD14ITTA1003	SA "INTREPRINDEREA DE TRANSPORT AUTO FALESTI"	741 691	1,00	100 100	13,496	2,04	2,04	204 204,00	1	0
MD14MACA1007	SA "MACARA"	136 593	7,00	14 967	10,957	20,90	20,90	312 810,30	12	0
MD14METU1000	SA compania comerciala-industriala "DRUMETUL"	50 000	4,00	4 437	8,874	4,05	4,05	17 969,85	3	0
MD14MINA1006	SA "MINA DIN CUPCINI"	326 777	10,00	29 459	9,015	5,00	5,00	147 295,00	57	0
MD14PORT1000	SA "BAZA DE TRANSPORT AUTO NR.29"	157 806	7,00	6 484	4,109	1,00	1,00	6 484,00	1	0
MD14RAMA1000	SA "FARMACIA NR.297"	4 533	10,00	1 952	43,062	5,00	5,00	9 760,00	1	0
MD14RANS1009	SA "AGROTRANS"	48 139	10,00	22 158	46,029	1,10	1,25	26 348,70	3	0
MD14RCOM1002	SA "REPAN-COM"	143 067	25,00	31 100	21,738	117,00	117,00	3 638 700,00	1	0
MD14REST1009	SA "RESTAURATORUL"	50 019	9,00	26 051	52,082	19,30	19,30	502 784,30	1	0
MD14RMEZ1007	SA "CARMEZ"	2 160 905	10,00	44 492	2,059	25,00	25,00	1 112 300,00	1	0
MD14SATC1000	SA "CONSAT"	140 895	10,00	5 558	3,945	2,00	2,00	11 116,00	1	0
MD14SCON1000	SA "TRANSCON - M"	1 589 200	10,00	257 355	16,194	4,00	4,00	1 029 420,00	1	0
MD14SPOR1001	SA "BAZA DE TRANSPORT AUTO Nr.6 CHISINAU"	15 916	22,00	4 672	29,354	60,00	60,00	280 320,00	1	0
MD14UNNV1004	BC "UNIVERSALBANK" SA	52 314	1 660,00	27 723	52,993	1 660,00	1 660,00	46 020 180,00	17	0
MD14VCOD1007	SA "VINUL CODRILOR"	478 077	10,00	1 032	0,216	14,83	14,83	15 304,56	1	0
MD32INPE1007	SA "HIDROINPEX"	22	50 000,00	22	100,000	67 365,32	67 365,32	1 482 037,04	1	0
<b>Total non-listing:</b>				962 584				58 089 081,49	148	
<b>TOTAL:</b>				996 593				117 601 773,49	153	

**VÎNZAREA ACȚIUNILOR PROPRIETATE PUBLICĂ (UNITATE TERITORIAL-ADMINISTRATIV)**

*ПРОДАЖА АКЦИЙ ПУБЛИЧНОЙ СОБСТВЕННОСТИ (АДМИНИСТРАТИВНО-ТЕРРИТОРИАЛЬНЫЕ ЕДИНИЦЫ)*

ISIN	Denumirea SA Наименование АО	Nr. de acțiuni în emisiune, un. Кол. акций в эмиссии, шт.	Valoarea nominală, lei Номинальная стоимость, лей	Nr. de acțiuni tranzacționate, un. Количество акций в сделках, шт.	% din volumul emisiunii, % от эмиссии	Prețul, lei Цена, лей		Volumul tranzacționat, lei Объем сделок, лей	Numărul de tranzacții, un. Количество сделок, шт.	Nivelul de cotare Уровень лист.
						min. мин.	max. макс.			
<b>NON-LISTING</b>										
MD14ASIC1003	SA "ASICON"	95 610	10,00	2 295	2,400	2,30	2,30	5 278,50	1	0
MD14CNFL1008	SA "CONSTRUCTORUL"	198 175	10,00	43 507	21,954	3,00	10,05	238 865,75	16	0
MD14CTEL1003	SA "CONSTRUCTORUL-TELENESTI"	93 422	10,00	7 175	7,680	3,00	3,00	21 525,00	2	0
<b>Total non-listing:</b>				52 977				265 669,25	19	



VÎNZAREA ACȚIUNILOR PROPRIETATE PUBLICĂ  
ПРОДАЖА АКЦИЙ ПУБЛИЧНОЙ СОБСТВЕННОСТИ

ISIN	Denumirea SA Наименование АО	Nr. de acțiuni în emisune, un. Кол. акций в эмиссии, шт.	Valoarea nomi- nală, lei Номи- нальная стоимость, лей	Nr. de acțiuni tranzac- ționate, un. Количество акций в сделках, шт.	% din volumul emisii- nii, % от эмиссии	Prețul, lei Цена, лей		Volumul tranzac- ționat, lei Объем сделок, лей	Numărul de tranzacții, un. Коли- чество сделок, шт.	Nivelul de cotare Уро- вень лист.
						min. мин.	max. макс.			
<b>NON-LISTING</b>										
MD14ACTH002	SA Statiunea Tehnologica de Masini "ACTIVANT"	128 315	10,00	125 853	98,081	8,00	8,00	1 006 824,00	1	0
MD14AGPR1001	SA "PIESE AGRO-PRIM"	322 258	9,00	300 118	93,130	20,00	20,00	6 002 360,00	1	0
MD14ANSP1001	SA "Baza de Transport Auto nr.26"	36 365	40,00	28 545	78,496	20,00	20,00	570 900,00	1	0
MD14ANTA1007	SA Intreprinderea mixta moldo- americana "Cuanta"	19 824	50,00	14 556	73,426	235,00	235,00	3 420 660,00	1	0
MD14ASTR1003	SA "ASTRAEA"	48 709	5,00	26 730	54,877	57,00	57,00	1 523 610,00	1	0
MD14AVTE1003	SA "AVIATEHNOLOGIE"	5 006 084	1,00	3 012 535	60,177	7,99	7,99	24 070 154,65	1	0
MD14BATR1002	SA "BAZA DE TRANSPORT AUTO NR. 19 CAHUL"	184 796	10,00	147 387	79,757	10,01	10,01	1 475 343,87	1	0
MD14BCOM1000	SA "COMBINATUL AUTO nr. 1"	463 956	10,00	412 284	88,863	3,16	3,16	1 302 817,44	1	0
MD14BIOC1006	SA "UZINA BIOCHIMICA DIN BALTI"	241 489	15,00	180 478	74,735	18,50	18,50	3 338 843,00	1	0
MD14BTAA1001	SA "BTA-5"	75 024	10,00	65 646	87,500	7,75	7,75	508 756,50	1	0
MD14BZAS1003	SA "BAZA DE TRANSPORT AUTO nr.35 DIN SINGEREI"	108 322	10,00	26 665	24,616	5,01	5,01	133 591,65	1	0
MD14CAST1000	SA "Cartea-Straseni"	31 817	5,00	22 012	69,183	50,20	50,20	1 105 002,40	1	0
MD14COBZ1005	SA "COBZAR"	42 180	5,00	25 314	60,014	18,01	18,01	455 905,14	1	0
MD14CORC1004	SA "CONSTRUCTII RUTIERE"	181 547	8,00	156 148	86,010	21,50	21,50	3 357 182,00	1	0
MD14CRUS1008	SA "Farmacia "CRUSIN"	149 793	1,00	133 016	88,800	4,01	4,01	533 394,16	1	0
MD14CTIP1005	SA CENTRUL TEHNIC INTERNATIONAL "CTI-CAPITAL"	25 480	1 000,00	4 394	17,245	1 100,01	1 100,01	4 833 443,94	1	0
MD14DEUN1007	SA "FABRICA DE UNT DIN TARACLIA"	346 722	20,00	49 235	14,200	4,01	4,01	197 432,35	1	0
MD14DOIR1007	SA Restaurant "Doina"	82 179	10,00	29 705	36,147	100,00	100,00	2 970 500,00	1	0
MD14DRBI1002	SA "DRUMURI-BRICENI"	82 102	10,00	66 669	81,203	18,00	18,00	1 200 042,00	1	0
MD14EOVA1008	SA "BAZA DE TRANSPORT AUTO nr.25"	32 467	20,00	5 007	15,422	10,00	10,00	50 070,00	1	0
MD14ETEH1007	S.A. "ELECTROTEHNICA"	541 101	10,00	541 101	100,000	15,10	15,10	8 170 625,10	1	0
MD14EURA1006	SA "EURO-ALCO"	410 863	12,00	131 476	32,000	5,01	5,01	658 694,76	1	0
MD14FAAN1003	SA "FARMACIA ANENII NOI"	17 337	10,00	10 165	58,632	181,00	181,00	1 839 865,00	1	0
MD14FABR1008	SA "FABRICA DE BRINZETURI DIN LEOVA"	97 429	20,00	41 556	42,653	2,00	2,00	83 112,00	1	0
MD14FARC1007	SA "Farm-Com"	47 844	7,00	46 889	98,004	50,01	50,01	2 344 918,89	1	0
MD14FARE1005	SA "FARMACIA NR. 2 - CENTRALA"	290 033	4,00	228 266	78,703	161,10	161,10	36 773 652,60	1	0
MD14FASE1004	SA "FABRICA DE CONSERVE DIN CALARASI"	310 610	50,00	17 746	5,713	2,99	2,99	53 060,54	1	0
MD14FBAS1007	SA "FARMACIA NR.57 BASARABEASCA"	414 878	1,00	91 237	21,991	1,00	1,00	91 237,00	1	0
MD14FCIA1008	SA "FARMACIA NR. 125"	85 355	1,00	60 602	71,000	30,01	30,01	1 818 666,02	1	0
MD14FDCA1003	SA "FABRICA DE CONSERVE DIN ANENII - NOI"	366 788	40,00	149 266	40,695	5,83	5,83	870 220,78	1	0
MD14FERLI1002	SA "FERTILITATEA STEFAN VODA"	249 916	5,00	156 736	62,715	1,00	1,00	156 736,00	1	0
MD14FERMI1001	SA "FERMENTITUTUN"	868 629	20,00	828 309	95,358	15,01	15,01	12 432 918,09	1	0
MD14GERE1000	SA "FABRICA DE VINURI SANGEREI"	424 089	20,00	4 448	1,049	10,01	10,01	44 524,48	1	0
MD14LALE1003	SA INTREPRINDEREA DE LUCRARI TEHNICO-SANITARE "LALEA-5"	23 664	5,00	21 586	91,219	275,00	275,00	5 936 150,00	1	0
MD14LARA1001	SA "Statiunea Tehnologica de Masini din Calarasi"	17 845	14,00	11 239	62,981	47,00	47,00	528 233,00	1	0
MD14LEOV1005	SA "TIPOGRAFIA LEOVA"	75 721	4,00	64 072	84,616	11,01	11,01	705 432,72	1	0
MD14LIJA1000	S.A. "FERTILITATEA"	246 636	3,00	163 090	66,126	0,50	0,50	81 545,00	1	0
MD14LOGH1001	SA "LOGHIA"	63 658	5,00	38 217	60,035	11,80	11,80	450 960,60	1	0
MD14MACI1009	SA "FARMACIA NR. 280"	525 676	10,00	420 541	80,000	51,10	51,10	21 489 645,10	1	0
MD14MART1009	SA "MARITA"	11 066	10,00	2 068	18,688	3,01	3,01	6 224,68	1	0
MD14MOVA1008	SA "EXPRODTRANS"	159 581	10,00	124 618	78,091	42,85	42,85	5 339 881,30	1	0
MD14OLEA1000	S.A. "Oleandra-Farm"	107 606	1,00	78 068	72,550	0,36	0,36	28 104,48	1	0
MD14OLHI1009	SA "OLHIONA"	45 506	5,00	24 722	54,327	69,00	69,00	1 705 818,00	1	0
MD14OPEI1008	SA "FARMACIA "FARMACOPEIA"	1 246 081	1,00	996 865	80,000	15,01	15,01	14 962 943,65	1	0
MD14ORIZ1001	SA "ORIZONT-95"	145 427	10,00	141 925	97,592	3,00	3,00	425 775,00	1	0
MD14ORLA1005	SA "ORLACT"	185 519	10,00	7 165	3,862	8,41	8,41	60 257,65	1	0
MD14RAMA1000	SA "FARMACIA NR.297"	4 533	10,00	2 265	49,967	5,99	5,99	13 567,35	1	0
MD14RMEZ1007	SA "CARMEZ"	2 160 905	10,00	147 285	6,816	20,01	20,01	2 947 172,85	1	0
MD14ROCO1000	SA "NOROC"	306 301	10,00	24 987	8,158	3,15	3,15	78 709,05	1	0
MD14ROFA1003	SA "CENTROFARM"	364 683	1,00	291 746	80,000	50,01	50,01	14 590 217,46	1	0
MD14ROZA1009	IM "SUDZUCKER-MOLDOVA"	10 916 660	10,00	52 220	0,478	20,03	20,03	1 045 966,60	1	0
MD14SEMI1007	SA "SEMINTA - AGRO"	1 202 198	10,00	180 983	15,054	2,99	2,99	541 139,17	1	0
MD14SEXP1005	SA "Servistransexpres"	3 107 672	1,00	3 010 259	96,865	0,21	0,21	632 154,39	1	0
MD14SIMA1001	SA "SIGMA"	3 789 285	10,00	2 715 932	71,674	30,01	30,01	81 505 119,32	1	0
MD14SLOM1000	SA "FABRICA DE VINURI SLOBOZIA MARE"	465 938	10,00	96 449	20,700	10,01	10,01	965 454,49	1	0
MD14SORO1002	SA IM "FABRICA DE BRINZETURI DIN SOROCA"	306 025	10,00	13 368	4,368	3,01	3,01	40 237,68	1	0
MD14SUDT1005	SA "SUD TRANS"	115 582	4,00	22 973	19,876	1,24	1,24	28 486,52	1	0
MD14SUDU1002	SA "UNIVERSUL - SUD "	69 189	5,00	62 620	90,506	45,00	45,00	2 817 900,00	1	0
MD14TEBS1007	SA "TEBAS"	1 064 559	10,00	706 573	66,372	44,00	44,00	31 089 212,00	1	0
MD14TEHM1007	SA "MOLDTEHMED"	106 740	10,00	66 621	62,414	60,00	60,00	3 997 260,00	1	0
MD14TEHO1005	S.A. "Tehoptimed"	37 726	12,00	37 726	100,000	145,00	145,00	5 470 270,00	1	0
MD14TERG1003	SA "Baza intergospodareasca de transport auto nr. 8"	279 950	10,00	254 698	90,980	6,00	6,00	1 528 188,00	1	0
MD14TIDA1001	SA "Cristivlad"	228 709	10,00	66 929	29,264	30,01	30,01	2 008 539,29	1	0
MD14TILF1006	SA "SMA-FERTILITATE"	2 573 407	1,00	1 682 670	65,387	0,30	0,30	504 801,00	1	0
MD14TIPC1005	SA "TIPCIM"	33 113	10,00	25 232	76,200	20,01	20,01	504 892,32	1	0
MD14TIST1003	SA "TIPOGRAFIA - STRASENI"	17 734	10,00	13 511	76,187	60,00	60,00	810 660,00	1	0
MD14TOCH1007	SA "Fabrica Avicola Tochile"	626 715	10,00	626 715	100,000	5,01	5,01	3 139 842,15	1	0
MD14TRAG1007	S.A. "TRANSENERGO-REPARATIE"	1 422 095	10,00	1 422 095	100,000	10,01	10,01	14 235 170,95	1	0
MD14TROS1007	SA "INTROSCOP"	1 522 097	10,00	915 878	60,172	35,00	35,00	32 054 730,00	1	0
MD14UCTS1006	SA "ORGINTERCONSTRUCTIA"	365 407	6,00	179 095	49,012	2,01	2,01	359 980,95	1	0
MD14UDAR1007	SA "UNPRODRACT"	90 958	50,00	34 491	37,920	50,01	50,01	1 724 894,91	1	0
MD14USBA1008	SA "USBA"	2 169 320	10,00	936 141	43,154	5,01	5,01	4 690 066,41	1	0
MD14VALU1001	SA de productie si comert "Valtu-Cis"	26 392	10,00	5 573	21,116	10,01	10,01	55 785,73	1	0
MD14ZORI1001	SA "ZORILE"	2 196 405	18,00	1 323 500	60,258	65,01	65,01	86 040 735,00	1	0
<b>Total non-listing:</b>				<b>24 152 805</b>				<b>468 538 189,13</b>	<b>74</b>	





**TRANZACȚII CU ACȚIUNI DE PORTOFOLIU A FONDURILOR  
DE INVESTIȚII ÎN PROCES DE LICHIDARE (LICITAȚIE CU STRIGARE)**

**ПРОДАЖА ПОРТФЕЛЬНЫХ АКЦИЙ ИНВЕСТИЦИОННЫХ  
ФОНДОВ В ПРОЦЕССЕ ЛИКВИДАЦИИ (ГОЛОСОВОЙ АУКЦИОН)**

ISIN	Denumirea SA Наименование АО	Nr. de acțiuni în emisiune, un. Кол. акций в эмиссии, шт.	Valoarea nomi- nală, lei Номи- нальная стоимость, лей	Nr. de acțiuni tranzac- ționate, un. Количество акций в сделках, шт.	% din volumul emisiu- nii, % от эмиссии	Prețul, lei Цена, лей		Volumul tranzac- ționat, lei Объем сделок, лей	Numărul de tranzacții, un. Коли- чество сделок, шт.	Nivelul de cotare Уро- вень лист.
						min. мин.	max. макс.			
<b>NON-LISTING</b>										
MD14AGAT1006	SA "AGAT"	2 866 456	10,00	930 704	32,469	11,50	11,50	10 703 096,00	1	0
MD14AGNI1004	SA"AGROTEHNICA"	60 223	10,00	2 006	3,331	1,70	1,70	3 410,20	1	0
MD14AGOM1007	S.A. "AGROMONTAJCOM"	76 061	10,00	19 000	24,980	8,83	8,83	167 770,00	1	0
MD14AMAS1009	SA "ALIMENTARMAS"	2 435 654	10,00	101 355	4,161	4,10	4,10	415 555,50	1	0
MD14APRO1001	SA "APROMAS"	845 932	10,00	22 308	2,637	3,25	3,25	72 501,00	1	0
MD14ARAL1001	SA "UZINA TURNATORIE ARALIT"	104 753	21,00	6 290	6,005	7,40	7,40	46 546,00	1	0
MD14ARTU1009	SA "RAUT"	7 046 577	7,00	12 225	0,173	2,50	2,50	30 562,50	1	0
MD14ATBB1000	SA "BAZA DE TRANSPORT AUTO NR.20 DIN NISPORENI"	257 504	10,00	7 590	2,948	2,00	2,00	15 180,00	1	0
MD14AVBU1003	SA "AVICOLA - BUCOVAT"	811 669	10,00	326 453	40,220	0,01	1,12	351 782,33	2	0
MD14AVIP1003	SA "AVIS PRIM"	1 038 420	7,00	96 656	9,308	1,25	1,25	120 820,00	1	0
MD14BALT1008	SA IM "BALTEANCA"	3 699 480	7,00	239 881	6,484	1,70	1,80	408 860,60	2	0
MD14BATR1002	SA "BAZA DE TRANSPORT AUTO NR. 19 CAHUL"	184 796	10,00	425	0,230	2,30	2,30	977,50	1	0
MD14BAUT1007	SA "AUTOMOBILIST BALTI"	1 461 437	1,00	534 804	36,594	1,80	1,80	962 647,20	1	0
MD14BIOC1006	SA "UZINA BIOCHIMICA DIN BALTI"	241 489	15,00	12 148	5,030	5,60	5,60	68 028,80	1	0
MD14BTVU1002	SA BAZA DE TRANSPORT AUTO NR.-2 "TIMPUL"	17 935	50,00	20	0,112	50,00	50,00	1 000,00	1	0
MD14BUDI1007	SA"BUNA DISPOZITIE"	103 293	10,00	5 251	5,084	3,99	6,80	24 143,65	2	0
MD14CAFE1002	SA "CAFENEA - ZODIAC"	2 528	1,00	2 022	79,984	0,25	0,25	505,50	1	0
MD14CARA1002	SA "CARACUDA HINCESTI"	219 045	10,00	35 676	16,287	3,00	3,00	107 028,00	1	0
MD14CECA1005	SA "CEREALE CAHUL"	957 110	10,00	36 704	3,835	3,00	3,00	110 112,00	1	0
MD14CHEC1008	SA "CHECMA"	43 518	1,00	2 176	5,000	0,63	0,63	1 370,88	1	0
MD14CICK1009	SA "CICEC"	62 486	15,00	15 372	24,601	0,01	0,36	2 883,37	3	0
MD14CODE1008	SA "INTREPRINDEREA DE COLECTARE SI DESFACERE LEOVA"	96 304	10,00	23 395	24,293	0,05	0,07	1 365,99	2	0
MD14COLM1008	SA "COLOANA MECANIZATA MOBILA"	31 366	50,00	323	1,030	6,50	6,50	2 099,50	1	0
MD14COLS1002	SA "COLASS"	256 702	10,00	60 236	23,465	6,40	6,40	385 510,40	1	0
MD14COPA1008	SA "INTREPRINDEREA DE COLEC- TARE A VITELOR SI A PASARILOR"	40 344	10,00	12 347	30,604	1,60	2,20	21 286,40	2	0
MD14CORC1004	SA "CONSTRUCTII RUTIERE"	181 547	8,00	50	0,028	4,00	4,00	200,00	1	0
MD14CORM1002	SA DE PRODUCERE A NUTRETI- RILOR "COMBICORM"	71 333	14,00	1 390	1,949	10,00	10,00	13 900,00	1	0
MD14COVI1002	SA "COMBINATUL DE VINURI DIN TARACLIA"	1 623 377	10,00	122 381	7,539	5,00	5,10	613 792,70	2	0
MD14DEUN1007	SA "FABRICA DE UNT DIN TARACLIA"	346 722	20,00	47 368	13,662	2,80	3,10	145 549,00	2	0
MD14DMCI1006	SA "DACIA-MCI"	3 442	1,00	1 344	39,047	15,10	15,10	20 294,40	1	0
MD14DOID1003	SA "DOINA"	37 926	10,00	12 712	33,518	0,01	0,01	127,12	1	0
MD14DOND1006	SA"INTREPRINDEREA DE COLECTARE SI DESFACERE DIN DONDUSENI"	156 468	30,00	2 891	1,848	0,01	0,01	28,91	1	0
MD14DOOV1003	SA "PLODOVOSCI"	141 040	20,00	30 396	21,551	0,01	0,01	303,96	2	0
MD14DOVA1009	SA "MOLDOVAINTRANS"	150 021	10,00	7 877	5,251	0,01	0,01	78,77	2	0
MD14DROM1001	SA "DRUMURI - COMPAT"	83 800	10,00	8 440	10,072	7,50	7,50	63 300,00	1	0
MD14FACO1000	SA "FACONIS"	718 900	20,00	22 560	3,138	0,01	0,01	225,60	1	0
MD14FLAC1003	SA "FLACARA"	18 783	10,00	41	0,218	1,44	1,44	59,04	1	0
MD14FORT1002	SA "FORTUNA"	17 721	10,00	572	3,228	0,01	0,01	5,72	2	0
MD14FRUC1003	SA "FRUCTE"	193 349	10,00	70 536	36,481	0,01	0,01	705,36	3	0
MD14FZUN1000	SA "FRUNZA"	1 295 988	15,00	75 525	5,828	0,01	0,01	755,25	1	0
MD14GALA1004	SA "GALANTA"	779 317	10,00	11 882	1,525	7,20	7,20	85 550,40	1	0
MD14GNDE1005	SA "FABRICA DE ZAHAR GHINDESTI"	1 022 652	20,00	6 446	0,630	0,01	0,01	64,46	1	0
MD14GRAM1004	SA "GRAMA"	151 762	10,00	34 301	22,602	4,70	4,70	161 214,70	1	0
MD14GUAR1004	AO "PISCICOLA GURA BICULUI"	258 252	10,00	26 171	10,134	10,50	10,50	274 795,50	1	0
MD14IAAG1009	SA "IARGARA AGROMONTAJ"	43 326	20,00	7 218	16,660	3,00	3,00	21 654,00	1	0
MD14ICDG1004	SA"INTREPRINDEREA DE COLECTARE SI DESFACERE GLODENI"	49 299	20,00	386	0,783	0,01	0,01	3,86	1	0
MD14ICON1002	SA "RUNICON"	168 218	10,00	1 765	1,049	4,50	4,50	7 942,50	1	0
MD14IMCI1001	SA "IZVOR MCI"	55 794	1,00	16 735	29,994	0,11	0,11	1 840,85	1	0
MD14INBT1008	SA"INCUBATOR"	17 768	30,00	9 310	52,398	0,01	1,27	7 486,78	4	0
MD14INCM1004	SA "INCOMAS"	576 066	15,00	99 333	17,243	10,00	10,00	993 330,00	1	0
MD14INVE1001	SA "D - INVEST - INTILNIREA"	32 708	1,00	32 708	100,000	22,50	22,50	735 930,00	1	0
MD14INVF1000	SA "D-INVEST-FECIOARA"	91 420	1,00	91 420	100,000	22,50	22,50	2 056 950,00	1	0
MD14JLCI1001	SA "JLC"	576 077	56,00	33	0,006	37,65	37,65	1 242,45	1	0



1	2	3	4	5	6	7	8	9	10	11
MD14LELO1007	SA "DE COLECTARE SI DESFACERE A CEREALELOR DIN OLANESTI"	120 854	5,00	3	0,002	6,57	6,57	19,71	1	0
MD14LEMN1007	SA "LEMNAR"	439 312	15,00	19 167	4,363	25,20	25,20	483 008,40	1	0
MD14LITA1001	SA "FERTILITATEA-ANENII NOI"	275 545	10,00	8 144	2,956	2,90	2,90	23 617,60	1	0
MD14LIVA1007	SA "LIVADA"	35 838	20,00	22 314	62,264	0,01	0,21	1 841,74	2	0
MD14LUCF1009	SA "LUCEAFARUL - SERVICE"	106 365	10,00	26 581	24,990	11,64	11,64	309 402,84	1	0
MD14LUTE1001	SA "MULTEVIT"	100 616	1,00	21 052	20,923	0,05	0,05	1 052,60	2	0
MD14MACA1007	SA "MACARA"	136 593	7,00	2 473	1,810	88,50	88,50	218 860,50	1	0
MD14MCAR1008	SA "MOLDCARTON"	11 906 782	10,00	314 939	2,645	1,80	10,00	797 853,50	5	0
MD14MECS1003	SA "MECSERVICE"	1 151 966	1,00	818 053	71,014	0,55	1,30	1 031 187,90	3	0
MD14MEZO1000	SA "MEZON"	7 507 452	10,00	74 798	0,996	4,00	4,00	299 192,00	1	0
MD14MOVA1008	SA "EXPRODTRANS"	159 581	10,00	30	0,019	6,00	6,00	180,00	1	0
MD14MRCI1000	SA "MERCURII"	37 168	20,00	7 984	21,481	0,04	0,04	319,36	1	0
MD14MTUR1005	SA "MOLDOVA - TUR"	1 299 137	10,00	66 759	5,139	17,29	17,29	1 154 263,11	1	0
MD14NECA1002	SA "NECTAR-NORD"	136 506	10,00	28 011	20,520	1,85	2,26	62 550,46	2	0
MD14NICO1002	SA "NICODIM"	171 263	10,00	34 697	20,259	0,05	0,05	1 734,85	3	0
MD14NINT1004	SA "UNITATE"	154 931	10,00	87 580	56,528	0,01	1,15	15 651,34	2	0
MD14NOVI1009	SA "TEHNOVIN"	1 128 227	10,00	72 666	6,441	4,70	8,00	580 212,60	2	0
MD14OMBI1004	SA "COMBINATUL AUTO nr.5"	59 428	76,00	653	1,099	24,00	25,50	16 644,00	2	0
MD14ORUM1000	SA "PORUMB"	3 021 758	1,00	422 632	13,986	0,40	0,40	169 052,80	1	0
MD14OVIT1003	SA Fabrica de conserve din Cahul "PROVIT"	1 065 155	15,00	6 071	0,570	0,01	0,01	60,71	1	0
MD14PCSO1008	SA "PROFILCONS"	83 822	5,00	4 104	4,896	1,00	1,00	4 104,00	1	0
MD14PIEL1001	SA "PIELART"	1 194 432	40,00	51 621	4,322	12,30	16,00	728 035,55	3	0
MD14PORT1000	SA "BAZA DE TRANSPORT AUTO NR.29"	157 806	7,00	35 004	22,182	0,95	0,95	33 253,80	1	0
MD14PPPA1002	SA "PARCUL DE AUTOBUSE nr.1 DIN CHISINAU"	92 990	37,00	7	0,008	29,00	29,00	203,00	1	0
MD14PRUU1009	SA "PRUT 80"	1 006 184	10,00	196 590	19,538	4,50	4,50	884 655,00	1	0
MD14RACL1009	SA "SPECIAL-AUTO SERVICE"	58 553	35,00	49 679	84,844	3,50	3,80	179 370,00	7	0
MD14REOT1003	SA "REZONANTA"	351 339	10,00	69 210	19,699	1,00	1,30	79 735,20	3	0
MD14RFCO1001	SA "MARFCONSUM - SUD"	7 008	50,00	201	2,868	0,01	0,01	2,01	1	0
MD14RIFA1001	SA "RIF-ACVAAPARAT"	384 139	5,00	27 121	7,060	5,90	5,90	160 013,90	1	0
MD14RISA1006	SA "PRIMA - SINGERA"	169 237	20,00	724	0,428	0,01	0,01	7,24	1	0
MD14RITA1005	SA "MARGARITAR"	159 544	10,00	8 720	5,466	2,00	2,00	17 440,00	1	0
MD14RUDO1001	SA "PRUDOL"	1 256 143	1,00	1 256 143	100,000	0,70	0,70	879 300,10	1	0
MD14SALI1002	SA "SALCIA"	251 593	10,00	1 644	0,653	0,01	0,01	16,44	1	0
MD14SANA1008	SA "SANDA & CO FLUERAS"	37 891	1,00	313	0,826	2,18	2,18	682,34	1	0
MD14SEMI1007	SA "SEMINTE - AGRO"	1 202 198	10,00	46 576	3,874	3,00	3,00	139 728,00	1	0
MD14SPER1003	SA "SPERANTA"	202 115	5,00	60 686	30,025	3,40	3,40	206 332,40	1	0
MD14SPIL1005	SA "SPICUL"	28 931	10,00	4 171	14,417	1,80	1,80	7 507,80	1	0
MD14STIC1002	SA "STINCA MARE"	67 224	25,00	10 569	15,722	9,50	9,50	100 405,50	1	0
MD14SUCS1007	SA "SUCCES"	735 000	10,00	358 204	48,735	0,01	0,10	8 642,02	5	0
MD14TARA1003	SA "AGROTEHSERVICE TARACLIA"	94 523	10,00	23 000	24,333	3,80	3,80	87 400,00	1	0
MD14TAVA1007	SA "DE PRODUCERE SI COMERT BOTAVA"	382 717	1,00	49 464	12,924	0,77	0,77	38 087,28	1	0
MD14TERP1002	SA "PROTERRA - COMPANY"	203 706	100,00	49 000	24,054	47,92	47,92	2 348 080,00	1	0
MD14TICI1004	SA "TIP - CIAD"	59 239	9,00	36	0,061	3,00	3,00	108,00	1	0
MD14TROS1007	SA "INTROSCOP"	1 522 097	10,00	314 900	20,689	17,00	17,00	5 353 300,00	1	0
MD14USBA1008	SA "USBA"	2 169 320	10,00	438 036	20,192	9,00	9,00	3 942 324,00	1	0
MD14VEGA1008	SA "ANGROCOMERT-VEST-EST"	65 026	50,00	13 753	21,150	24,00	24,00	330 072,00	1	0
MD14VITA1009	SA "VITAMIN"	105 884	20,00	23 357	22,059	6,00	6,00	140 142,00	1	0
MD14ZABR1004	SA "NORD-ZAHAR"	6 876 141	10,00	599 268	8,715	0,05	0,17	57 438,88	4	0
MD14ZSPC1005	SA "ZSP-CANTEMIR"	26 518	12,00	6 220	23,456	0,01	0,01	62,20	1	0
	<b>Total non-listing:</b>			<b>8 980 086</b>				<b>40 125 529,33</b>	<b>150</b>	

**VÎNZARE-CUMPĂRARE ÎN CONFORMITATE CU CONDIȚIILE SPECIALE**  
КУПЛЯ-ПРОДАЖА В СООТВЕТСТВИИ СО СПЕЦИАЛЬНЫМИ СДЕЛКАМИ

ISIN	Denumirea SA Наименование АО	Nr. de acțiuni în emisune, un. Количество акций в эмиссии, шт.	Valoarea nomi- nală, lei Номи- нальная стоимость, лей	Nr. de acțiuni tranzac- ționate, un. Количество акций в сделках, шт.	% din volumul emisiu- nii, % от эмиссии	Prețul, lei Цена, лей		Volumul tranzac- ționat, lei Объем сделок, лей	Numărul de tranzacții, un. Коли- чество сделок, шт.	Nivelul de cotare Уро- вень лист.
						min. мин.	max. макс.			
			<b>NON-LISTING</b>							
MD14BCON1009	SA "BICON"	138 214	10,00	10 059	7,278	3,00	3,00	30 177,00	1	0
MD14BOTA1005	SA "BOTANICA"	219 092	1,00	19 900	9,083	10,00	10,00	199 000,00	1	0
MD14FAGC1000	SA "FAG"	635 112	10,00	164 209	25,855	17,00	17,00	2 791 553,00	1	0
MD14MRTI1001	SA "MARTISOR"	93 008	10,00	19 100	20,536	73,50	73,50	1 403 850,00	2	0
MD14SLIR1003	SA "SLI"	253 010	10,00	13 268	5,244	15,50	15,50	205 654,00	1	0
	<b>Total non-listing:</b>			<b>226 536</b>				<b>4 630 234,00</b>	<b>6</b>	

**Lista valorilor mobiliare admise spre circulație la Bursa de Valori a Moldovei la 31 decembrie 2008 și incluse la Depozitarul Național al Valorilor Mobiliare**

*Список ценных бумаг, допущенных к обращению на Фондовой Бирже Молдовы и включенных в Национальный Депозитарий Ценных Бумаг на 31 декабря 2008 года.*

ISIN	Denumirea SA Наименование АО	Volumul emisiunii, un. эмиссии, шт.	Valoarea nominală a unei valori mobiliare, lei Ном. стоим. ценной бумаги, лей
1	2	3	4
	<b>Листинг ( I-ый уровень ) / Listing ( Nivelul I )</b>		
MD14AGIB1008	BC "MOLDOVA-AGROINDBANK" SA	1 037 634	200,00
MD14BECM1002	BC "BANCA DE ECONOMII"	5 851 691	5,00
MD14BSOC1004	BC "BANCA SOCIALA" S.A.	650 000	100,00
MD14INPV1008	BC "INVESTPRIVATBANK" SA	1 576 000	100,00
MD14MBIS1000	BC "MOBILBANCAC-Grupe Societe Generale" SA	10 000 000	100,00
MD14MIBC1008	BC "MOLDINDCONBANK" SA	584 957	100,00
MD14VEST1003	IM "EFES VITANTA MOLDOVA BREWERY" SA	1 447 922	25,00
MD24BECM1000	BC "BANCA DE ECONOMII"	75 745	1,00
	<b>Листинг ( II-ой уровень ) / Listing ( Nivelul II )</b>		
MD14BARS1003	SA "BASARABIA-NORD"	823 735	20,00
MD14DACH1001	SA IM MOLDO - RUSA "DAAK - HERMES"	507 528	20,00
MD14FLAU1001	SA "FLOAREA SOARELUI"	740 794	20,00
MD14IPEI1003	SA "IPTEH"	237 785	10,00
MD14IPRES1003	SA "MOLDPRESA"	49 995	24,00
MD14PROC1009	SA "PRODUSE CEREAЛИERE"	60 531 413	1,00
MD14RATE1009	SA "SUPRATEN"	420 704	14,00
MD14SCOM1001	SA "UNIVERSCOM"	475 544	10,00
MD14VCTB1004	BC "VICTORIABANK" S.A.	3 200 000	10,00
MD24FLAU1009	SA "FLOAREA SOARELUI"	4 184	20,00
MD24PRES1001	SA "MOLDPRESA"	9 999	24,00
MD24PRES2009	SA "MOLDPRESA"	6 666	24,00
	<b>Non-Листинг / Non-Listing</b>		
MD14ACAL1008	SA "DAAK - ALFA"	85 296	1,00
MD14ACCO1003	SA "ACORD"	14 865	20,00
MD14ACIT1002	SA "DACIA-CONSTRUCTORUL"	8 019	20,00
MD14ACRI1004	SA "SANTACRIN"	14 955	1,00
MD14ACVA1006	SA "ACVARIUM"	52 238	10,00
MD14AGAT1006	SA "AGAT"	2 866 456	10,00
MD14AGBU1002	SA "AGROVIN BULBOACA"	5 314 507	4,00
MD14AGCE1001	SA "APROTEH - CEREALE"	18 571	10,00
MD14AGCO1009	SA "ANGROGOSCOM"	408 360	10,00
MD14AGFA1002	SA "AGROSERVICE FALESTI"	42 885	10,00
MD14AGFO1006	SA "AGRO-FORTUS"	325 877	10,00
MD14AGMC1001	SA "AGROMECC"	121 931	10,00
MD14AGNI1004	SA "AGROTEHNICA"	60 223	10,00
MD14AGOM1007	S.A. "AGROMONTAJCOM"	76 061	10,00
MD14AGON1006	SA "ARGON-SIGMA"	52 302	10,00
MD14AGPR1001	SA "PIESE AGRO-PRIM"	322 258	9,00
MD14AGRN1003	SA "AGROMASINA"	1 397 351	10,00



1	2	3	4
MD14AGTH1009	SA "AGROTEHNICA"	138 956	10,00
MD14AGTI1007	Directia lucrarilor de date in exploatare "AGROMONTAJ" SA	530 017	11,00
MD14AGTN1001	SA "AGROTEHNICA"	27 240	35,00
MD14AGUN1008	SA "AGROSERVICE - UNGHENI"	215 000	5,00
MD14AGZAI1008	SA "AGROMECC - ZABRIGENI"	37 243	10,00
MD14ANDI1007	SA "AGROINDMAS"	112 063	20,00
MD14ALBU1005	SA "AUR ALB"	3 417 100	4,00
MD14ALCM1004	SA "ALCMEANA"	7 024	10,00
MD14ALET1005	SA "ALET"	152 379	10,00
MD14ALFA1005	SA CENTRUL TEHNIC COMERCIAL "ALFA"	68 852	15,00
MD14ALIM1008	SA IM "ALIMCOM"	1 378 328	10,00
MD14ALLAI1007	SA "AVICOLA "GALLINULA"	446 124	10,00
MD14ALNI1007	SA "ALFA NISTRU"	127 622	10,00
MD14AMASI1009	SA "ALIMENTARMAS"	2 435 654	10,00
MD14AMBAL1008	SA "AMBALAJ BULBOACA"	233 978	10,00
MD14AMELI1002	SA "AMELIORATOR 23"	61 660	43,00
MD14AMOII1005	SA "TOMAI - VIN"	205 029	10,00
MD14AMTR1009	SA "AUTOMOTOTRANS"	44 850	15,00
MD14ANCI1009	SA pentru producerea materialelor de constructie "ANCHIR"	674 587	10,00
MD14ANCM1002	SA "JANCOM"	95 779	10,00
MD14ANED1001	SA "DRUM-DRENAJ"	187 590	3,00
MD14ANGEI1008	SA "ANGELICA R"	54 413	1,00
MD14ANGR1003	SA "ANGROCONSTRUCTIA"	136 099	10,00
MD14ANIM1006	SA "AGRO-IMPEX"	6 187	50,00
MD14ANSPI1001	SA "Baza de Transport Auto nr.26"	36 365	40,00
MD14ANTO1001	SA "ANTCOR"	38 977	55,00
MD14ANVI1005	SA "MANVIN"	604 095	10,00
MD14APAR1007	SA "APARAT"	486 097	1,00
MD14APEX1005	SA "APEX"	167 161	20,00
MD14APPI1001	SA "API"	1 608 315	10,00
MD14APRO1001	SA "APROMAS"	845 932	10,00
MD14AQUA1001	SA "AQUA PRUT"	214 317	9,00
MD14ARAC1002	SA "FERTILITATEA - TARACLIA"	64 200	10,00
MD14ARAL1001	SA "UZINA TURNATORIE ARALIT"	104 753	21,00
MD14ARCC1000	SA "ARC-2"	8 681	6,00
MD14ARHL1004	SA "HOLDA ARGINTIE"	278 363	5,00
MD14ARRV1000	SA "INTREPRINDEREA DE REPARATIE SI DESERVIRE A TEHNICII DIN EDINET"	91 407	20,00
MD14ARTE1009	SA "ARTEZIANA-17"	104 984	5,00
MD14ARTI1005	AO "ARTIZANA - FOLC"	28 659	20,00
MD14ARTM1009	SA fabrica de articole de marochinarie "ARTIMA"	1 684 994	4,00
MD14ARTU1009	SA "ARTMET"	132 570	60,00
MD14ARTZ1004	SA "RAUT"	7 046 577	7,00
MD14ARUL1007	SA "ARTIZANA"	61 521	30,00
MD14ASCA1001	SA "ZIDARUL ISCUSIT"	104 788	10,00
MD14ASCC1009	SA "CARAT"	19 940	100,00
MD14ASCH1004	SA "CRIOCONSTRUCTIA"	1 458 037	1,00
MD14ASIC1003	SA "ASCHIM"	2 379 602	10,00
MD14ASIP1008	SA "ASICON"	95 610	10,00
MD14ASPA1006	CI "INTERPARES PRIM" SA	49 890 800	1,00
MD14ASTR1003	SA "ASPA"	1 335 900	10,00
MD14ASUM1005	SA "ASTRAEA"	48 709	5,00
MD14ATBB1000	SA "ASUMOB"	73 970	1,00
MD14ATBS1001	SA "BAZA DE TRANSPORT AUTO NR.20 DIN NISPORENI"	257 504	10,00
MD14ATEH1001	SA "BAZA DE TRANSPORT AUTO Nr.36"	167 216	10,00
MD14ATR1002	SA "ATC AGROTEHNCOMERT"	29 638	100,00
MD14ATSE1008	SA "BTA nr.24"	117 515	10,00
	SA "ITA-SERVIS"	108 625	10,00



1	2	3	4
MD14BRAR1004	SA "LIBRARUL"	295 488	1,00
MD14BRIS1005	SA "BRISCCO"	34 862	35,00
MD14BRN01002	SA "AVICOLA DIN BRINZENII - NOI"	380 919	10,00
MD14BRSE1009	SA "BRISERVICE"	35 600	10,00
MD14BSIC1002	SA "BUSUIOC - SUD"	25 088	20,00
MD14BTAB1000	SA "BAZA DE TRANSPORT AUTO 27"	119 749	10,00
MD14BTAC1009	SA "BAZA DE TRANSPORT AUTO NR.31 CHISINAU"	276 777	10,00
MD14BTAE1007	SA "BAZA DE TRANSPORT AUTO nr.12 EDINET"	122 599	10,00
MD14BTAR1002	SA "BAZA DE TRANSPORT AUTO NR.17"	113 239	10,00
MD14BTAS1001	SA "BAZA DE TRANSPORT AUTO - 7"	77 502	10,00
MD14BTAT1000	SA "BAZA DE TRANSPORT AUTO NR.7 IALOVENI"	146 606	7,00
MD14BTUV1002	SA BAZA DE TRANSPORT AUTO NR.-2 "TIMPUL"	17 935	50,00
MD14BUCO1000	SA "BUCOVINA"	4 850	1,00
MD14BUCU1002	SA "BUCURIA"	2 169 192	10,00
MD14BUDI1007	SA "BUNA DISPOZITIE"	103 293	10,00
MD14BUDJ1006	SA "BUGEAC IALLARI"	60 395	16,00
MD14BUSU1004	SA "BUSUIOC"	37 273	25,00
MD14BUTO1001	SA "BUTOIAS"	326 792	1,00
MD14BZAS1003	SA "BAZA DE TRANSPORT AUTO nr.35 DIN SINGEREI"	108 322	10,00
MD14BZST1002	SA "BAZA DE TRANSPORT AUTO nr.23 DIN TARACLIA"	55 870	10,00
MD14CAAN1006	SA compania de inchiriere a activelor neutilizate "CAAN"	3 051 083	10,00
MD14CACAI1009	SA "CA-2830"	316 756	15,00
MD14CAHA1004	SA "CARAHASANI-VIN"	141 986	10,00
MD14CAIT1002	SA "CARITATE"	72 212	1,00
MD14CALA1008	SA "SERVICE-AGRO-CALARASI"	10 890	50,00
MD14CALC1006	SA "CALCAR"	30 707	50,00
MD14CAME1003	SA "CAMELIA"	41 300	10,00
MD14CAMN1002	SA "CAMION"	245 070	10,00
MD14CAND1003	SA "DRUMURI - CANTEMIR"	136 900	10,00
MD14CARA1002	SA "CARACUDA HINCESTI"	219 045	10,00
MD14CARE1008	SA "CARIERA DE GRANIT SI PIETRIS DIN SOROCA"	653 225	9,00
MD14CARP1005	SA "FLOARE - CARPET"	6 086 209	6,00
MD14CART1001	SA "DROCHIA CARTE"	65 050	5,00
MD14CATE1006	SA "CARTEA"	201 924	20,00
MD14CATH1002	SA "CATINCUTA"	61 999	1,00
MD14CAUT1006	SA "COMBINATUL AUTO 7"	161 559	15,00
MD14CBTA1009	SA "BAZA DE TRANSPORT AUTO Nr. 18"	256 594	11,00
MD14CCAA1009	SA "CIOCANA"	69 536	5,00
MD14CCES1005	SA "SUCCES"	185 141	10,00
MD14CEAD1004	SA "CEADIR-PETROL"	137 171	10,00
MD14CEBA1006	IM SA "CEBA-VIN"	383 313	10,00
MD14CECA1005	SA "CEREALE CAHUL"	957 110	10,00
MD14CECI1007	SA "CEREALE - CIM"	177 295	10,00
MD14CEMT1002	SA "LAFARGE CIMENT (MOLDOVA)"	14 833 509	30,00
MD14CENT1001	SA "CENTRUL II"	203 749	1,00
MD14CENU1008	SA "CENUSAREASA"	247 339	5,00
MD14CEPU1006	SA "CEREALE-PRUT"	1 434 176	15,00
MD14CERA1008	SA "CERAMICA T"	923 610	20,00
MD14CERF1003	SA "CEREALE FLOR"	1 801 625	10,00
MD14CERS1008	SA "CEREALE SOLDANESTI"	92 583	10,00
MD14CETH1009	SA "CENTRUL TEHNIC"	133 058	20,00
MD14CEVU1008	SA "CEREALE - VULCANESTI"	497 424	8,00
MD14CHID1003	SA "VINCA-FARM"	183 721	1,00
MD14CHIH1009	SA "DRUMURI - CHISINAU"	401 527	10,00
MD14CHIL1003	SA "CHILIMBAR-NORD"	25 159	1,00
MD14CICK1009	SA "CHILIM"	270 256	5,00
MD14CICU1007	SA "CICEC"	62 486	15,00
	SA "PISCICULTORUL"	79 796	10,00

1	2	3	4
MD14ATSU1008	SA "USTA"	19 270	50,00
MD14AUBI1000	SA "COMBINATUL AUTO nr.4 DIN CHISINAU"	693 799	10,00
MD14AURA1000	SA "FLORENTINA-AURA"	32 138	1,00
MD14AURP1003	SA "AUTOSERVICE PIRLITA"	47 039	5,00
MD14AUTD1005	SA "AUTODRUM CAHUL"	890 830	10,00
MD14AUTM1004	SA "AUTOMAT"	125 104	10,00
MD14AUTR1009	SA "AUTO-REAL"	313 505	1,00
MD14AUTS1008	SA "AUTOSERVIS"	48 441	10,00
MD14AUUN1000	SA "AUTOCAR -TRANZIT"	3 904	35,00
MD14AUVI1005	SA "AUTOINVEST - VATRA"	18 508	1,00
MD14AVAD1005	SA "AVICOLA - VADUL - LUI - VODA"	9 303 295	1,00
MD14AVBU1003	SA "AVICOLA - BUCOVAT"	811 669	10,00
MD14AVCO1000	SA "AVICOLA "	566 906	10,00
MD14AVDI1007	SA "AVICOLA - CODRU"	131 803	27,00
MD14AVFI1005	SA "AVICOLA ROSSO SI"	1 545 278	10,00
MD14AVNI1005	SA "AVICOLA DIN BANESTI"	701 824	10,00
MD14AVPI1003	SA "AVIS PRIM"	1 038 420	7,00
MD14AVTA1007	SA "AVICOLA - TALMAZ"	634 375	10,00
MD14AVTE1003	SA "AVIATEHNOLOGIE"	5 006 084	1,00
MD14AVVA1003	SA "ACVA - BALTI"	2 074 340	1,00
MD14BACI1002	SA "ANGROBACANIE"	444 520	21,00
MD14BALT1008	SA IM "BALTEANCA"	3 699 480	7,00
MD14BAPA1005	SA "BAS - APARAT"	218 273	10,00
MD14BARA1003	SA "BAZA DE TRANSPORT AUTO NR.28"	81 653	10,00
MD14BARD1000	Intreprinderea Mixta Fabrica de Vinuri "VINARIA BARDAR" SA	156 699	35,00
MD14BARM1009	SA "BETON ARMAT"	760 819	10,00
MD14BASA1002	SA "BASARABIA"	2 028 716	1,00
MD14BASE1008	SA "BASARABEASCA - SERVICE"	95 700	4,00
MD14BASB1004	SA "BASARABIA"	87 475	4,00
MD14BASM1008	SA "RENOVATORUL - BASM"	29 992	6,00
MD14BAST1001	SA "BASTINA"	87 033	40,00
MD14BATH1003	SA "BASTINA"	339 537	8,00
MD14BAUT1007	SA "AUTOMOBILIST BALTI"	1 461 437	1,00
MD14BAZA1003	SA "BAZA TRANSPORTULUI AUTO NR. 14 DIN FLORESTI"	71 041	15,00
MD14BCOM1000	SA "COMBINATUL AUTO nr. 1"	463 956	10,00
MD14BCON1009	SA "BICON"	138 214	10,00
MD14BELR1006	SA "BALMETREUT"	92 510	10,00
MD14BEMA1004	SA "BEERMMASTER"	142 696	9,00
MD14BEON1007	SA "BECON"	16 302	10,00
MD14BERE1005	SA "BERE UNITANC"	284 610	10,00
MD14BERI1001	SA "BELSUGUL TARI"	88 219	5,00
MD14BETA1007	SA "BETON ARMAT"	156 908	25,00
MD14BETO1001	SA "ARTICOLE DE BETON ARMAT"	838 500	12,00
MD14BEUL1001	SA "CURCUBEUL LEGUMELOR"	15 623	10,00
MD14BFECM1001	SA "BANCA DE FINANTE SI COMER"	1 295 442	100,00
MD14BICO1006	SA biroul specializat de constructie a tractoarelor "BICOTRA"	31 635	20,00
MD14BINO1003	SA "BALINDMONTAJ"	69 835	10,00
MD14BIOC1006	SA "UZINA BIOCHIMICA DIN BALTI"	241 489	15,00
MD14BITAI1003	SA "ORBITA 9"	109 562	1,00
MD14BOTAI1005	SA "BOTANICA"	219 092	1,00
MD14BOTR1006	SA "BOTRITIS"	218 684	10,00
MD14BPSPI1008	SA "Biroul Principal Specializat de Proiectari in domeniul complexelor de masini pentru mecanizarea lucrarilor in livezi, vii,pepiniere si plantatii de arbusti fructiferi" (B.P.S.P.)	12 187	47,00
MD14BRAG1007	SA "BRIAGROTRANS"	56 921	10,00



1	2	3	4
MD14COUN1006	SA "COVOARE-UNGHENI"		10,00
MD14COVIN1002	SA "COMBINATUL DE VINURI DIN TARACLIA"	2 632 762	10,00
MD14COVUI006	SA "AVICOLA - VULCANESTI"	1 623 377	5,00
MD14CPC1000	SA "COMBINATUL DE PRODUSE CEREALIERE DIN CHISINAU"	1 117 415	
MD14CPBL1000	SA "COMBINATUL DE PRELUCRARE A LEMNULUI"	3 997 422	29,00
MD14CRIC1002	SA "MAGAZINUL "CRICOVA"	3 836 322	1,00
MD14CRIF1009	IM"CRISTAL FLOR"SA	162 704	1,00
MD14CRIN1009	SA "FARMACIA LA CRINGUSOR"	1 423 341	20,00
MD14CRIS1004	SA "CUPCINI - CRISTAL"	100 000	1,00
MD14CRUI1000	SA "AGROSERVICE CRULENI"	2 921 420	10,00
MD14CRUM1004	SA "DRUM-96"	1 933 023	1,00
MD14CSDM1004	SA "COLOANA SPECIALIZATA DE MONTARE NR.1"	1 634	100,00
MD14CSMB1006	SA "COLOANA SPECIALIZATA MECANIZATA MOBILA-67"	43 179	10,00
MD14CTEC1004	SA "AUTOCOMERT-SERVICE"	157 727	13,00
MD14CTEL1003	SA "CONSTRUCTORUL-TELENESTI"	176 752	6,00
MD14CUBE1002	SA "CURCUBEU"	93 422	10,00
MD14CUNG1006	SA "CERAMICA UNGHENI"	19 899	2,00
MD14CUNO1006	SA "CURCUBEU-NORD"	76 369	10,00
MD14CUPC1008	SA "CEREALE CUPCINI"	151 584	1,00
MD14CUTU1002	SA magazinul "MICUTUL"	1 493 033	10,00
MD14DAAO1004	SA "CZOM"	29 685	7,00
MD14DACA1008	SA "DAAC - ORIZONTUL"	750 612	5,00
MD14DACT1000	SA "DACIA LV"	72 075	1,00
MD14DALI1009	SA "DAGIA UNIVERSAL BULBOACA"	256 587	15,00
MD14DANA1005	SA "DANIA"	368 624	10,00
MD14DANI1007	SA "DANIEL - P"	129 088	10,00
MD14DARD1008	SA "DAR"	165 179	25,00
MD14DASU1006	SA "DAAC - SURA"	68 463	5,00
MD14DAVI1007	SA "DAAC-VICTORIA"	283 510	4,00
MD14DCRR1000	SA "DIRECTIA DE CONSTRUCTII SI REPARATII RUTIERE - ORHEI"	8 404	1,00
MD14DEL1002	SA "REAL - DELTA"	1 936 659	1,00
MD14DERN1002	SA "CONCOM-MODERN"	23 805	10,00
MD14DESU1002	SA TIPOGRAFIA "RAZA DE SUD"	2 677	1,00
MD14DESV1001	SA "DESERVIRE"	280 422	6,00
MD14DEUN1007	SA "FABRICA DE UNT DIN TARACLIA"	56 434	10,00
MD14DIAN1007	SA "FABRICA DE CONFECTII DIANA"	74 001	10,00
MD14DICI1002	SA "D - INVEST - CIOCANA"	346 722	20,00
MD14DIME1004	SA "DIMECON-11"	154 868	10,00
MD14DION1007	SA "DIONISIMUS"	56 741	1,00
MD14DION1001	SA "DIONYSOS-MERENI"	538 543	7,00
MD14DIRE1009	SA "DIRECOM"	344 922	10,00
MD14DMOB1009	SA "NORD - MOBILA"	689 148	10,00
MD14DOFI1001	SA "DORINITA-FIX"	131 567	10,00
MD14DOIA1006	SA "DOINA"	1 268 866	8,00
MD14DOID1003	SA "DOINA"	213 299	1,00
MD14DOLI1003	SA "PRODUSE AGRICOLE"	223 101	1,00
MD14DOND1006	SA "INTREPRINDEREA DE COLECTARE SI DESFACERE DIN DONDUSENI"	37 926	10,00
MD14DONU1005	SA "BAZA DE TRANSPORT AUTO Nr.9 DIN DONDUSENI"	25 000	5,00
MD14DOOV1003	SA "PLODOVOVOSCI"	156 468	30,00
MD14DOS1003	SA "DOST"	328 768	10,00
MD14DOVA1009	SA "MOLDOVAINTRANS"	141 040	20,00
MD14DRBI1002	SA "DRUMURI-BRICENI"	23 688	9,00
MD14DREN1002	SA "CODRENIH-COM"	150 021	10,00
MD14DRFE1002	SA "DRUMURI-FALESTI"	82 102	10,00
		7 828	10,00
		85 067	10,00

1	2	3	4
MD14CILX1003	SA "CILIX"	16 364	10,00
MD14CIMA1009	SA "ICAM"	3 188 520	5,00
MD14CIMD1006	SA "DRUMURI-CIMISLIA"	114 900	10,00
MD14CIMI1001	AVICOLA "CIMGALLUS" SA	46 874	37,00
MD14CIOT1008	SA "CIMTRANS SERVICE"	49 447	10,00
MD14CIOC1005	SA "CIOC-MAIDAN-VIN"	114 386	10,00
MD14CIRS1004	SA "CHIRSOVA"	1 156 876	8,00
MD14CITX1005	SA "CITRO-IMPEX"	119 060	1,00
MD14CIUA1009	IM "CIUMAI" SA	171 500	100,00
MD14CLAR1009	SA "CLARITATE"	3 901 235	1,00
MD14CLEM1000	SA "COMBINATUL DE PRELUCRARE A LEMNULUI"	77 143	10,00
MD14CLAI1000	SA "TARACLIAAGROSAB"	42 485	10,00
MD14CMCD1002	SA "COLOANA MOBILA MECANIZATA DE CONSTRUCTIE A DRUMURILOR nr.6"	73 072	10,00
MD14CMFT1001	SA "COMFORT"	25 550	10,00
MD14CMMD1000	SA "COM nr.28"	57 979	9,00
MD14CMML1000	SA "COLOANA MOBILA MECANIZATA DE DRUMURI NR. 8 LIPCANI"	83 769	10,00
MD14CMOB1000	SA "CASA MOBILEI"	144 039	20,00
MD14CNFL1008	SA "CONSTRUCTORUL"	198 175	10,00
MD14CNTL1002	SA "CONSTRUCTORUL-SUD"	5 280	35,00
MD14COAN1000	SA "CODREANCA"	7 894	10,00
MD14COAR1006	SA "COMBINATUL DE ARTICOLE DIN CARTON"	295 088	50,00
MD14COBA1004	SA "CARIERA COBANI"	56 193	10,00
MD14COBU1000	SA "CARIERA COBUSCA"	148 210	15,00
MD14COBZ1005	SA "COBZAR"	42 180	5,00
MD14CODE1008	SA "INTREPRINDEREA DE COLECTARE SI DESFACERE LEOVA"	96 304	10,00
MD14CODR1003	SA "CODREANCA"	181 086	10,00
MD14COLM1008	SA "COLOANA MECANIZATA MOBILA"	31 366	50,00
MD14COLN1007	SA "COLOANA AUTO 2811"	107 120	10,00
MD14COLS1002	SA "COLASS"	256 702	10,00
MD14COMC1009	SA "COMCON VICTORIA"	16 755	33,00
MD14COMF1006	SA "COMBINATUL DE COLECATRE SI PRELUCRARE A CEREALELOR DIN FALESTI"	2 584 918	1,00
MD14COML1008	SA "INCOMLAC"	644 045	50,00
MD14COMT1000	SA "COMTRAS"	30 287	15,00
MD14COMU1007	SA "TRANSCOMUNICATII"	335 000	10,00
MD14CONA1000	SA "CONSATOR"	173 876	10,00
MD14CONB1009	SA "CONSTRUCTORUL"	658 501	30,00
MD14CONC1008	SA "CONSOCIUL"	642 285	10,00
MD14CONF1005	SA "FLORESTEANCA"	32 436	24,00
MD14CONI1002	SA "CHISINAU - CONINVEST"	103 772	35,00
MD14CONM1006	SA "CONMEC"	299 608	10,00
MD14CONO1004	SA "CONSMONT"	194 993	10,00
MD14COPA1008	SA "INTREPRINDEREA DE COLECTARE A VITELOR SI A PASARILOR"	40 344	10,00
MD14COPB1007	SA "COMBINATUL DE PIINE DIN BALTI"	2 508 043	9,00
MD14CORC1004	SA "CONSTRUCTII RUTIERE"	181 547	8,00
MD14CORG1000	SA "INCORGAZ"	271 582	10,00
MD14CORM1002	SA DE PRODUCERE A NUTRETIILOR "COMBICORM"	71 333	14,00
MD14CORU1002	SA "CONSTRUCTIA 24"	77 101	10,00
MD14COSD1002	SA "CONSINDAL"	86 222	10,00
MD14COSO1009	SA "CONCORDIA-SOR"	283 907	1,00
MD14COST1004	SA "CONCORD - STRASENI"	139 432	12,00
MD14COSZ1006	SA firma comerciala "COSINZEANA"	618 105	1,00
MD14COTA1004	SA "COLECTANIM"	48 880	1,00
MD14COTR1005	SA "AUTOSERVICE SI COMERT"	91 967	15,00



1	2	3	4
MD14DRMB1006	SA "DRUMURI-BALTI"	140 942	10,00
MD14DRMC1005	SA "DRUMURI CAINARI"	118 708	10,00
MD14DRMN1002	SA "DRUMURI-DONDUSENI"	70 701	10,00
MD14DRMO1001	SA "DRUMURF-OCNITA"	85 586	10,00
MD14DROJ1006	SA IM "FABRICA DE DROJII DIN CHISINAU"	361 424	20,00
MD14DROM1001	SA "DRUMURI - COMPAT"	83 800	10,00
MD14DROPI1008	SA "SEMINTA - NORD"	2 402 701	10,00
MD14DRSE1007	SA "DRUMURI-SINGEREI"	69 174	10,00
MD14DRTE1006	SA "DR UMURI - TELENESTI"	136 690	10,00
MD14DRUC1005	SA "CODRU"	192 543	4,00
MD14DRUM1003	SA "DRUM BUN"	203 568	1,00
MD14DRSKM1007	SA "DSRMF-3"	24 929	8,00
MD14DURL1004	SA "UZINA EXPERIMENTALA MECANIZATA"	31 275	10,00
MD14DUSE1002	SA "TIPOGRAFIA - DONDUSENI"	11 509	10,00
MD14DVIN1002	SA "DIASET-VIN"	52 988	50,00
MD14ECNT1001	SA "ECHIPAMENT"	13 712	10,00
MD14ECON1006	SA "MECONS"	10 669	10,00
MD14EDEL1009	SA "EDELVAIS"	85 405	1,00
MD14EDIF1003	SA "EDIFICIU"	64 662	10,00
MD14EDIL1005	SA "EDILITATE"	519 089	10,00
MD14EDUM1008	SA "DRUMURI - EDINET"	233 937	10,00
MD14EGAP1006	SA "MEGA PRIM"	8 791 872	4,00
MD14EKN1004	SA "EKINI"	1 549 885	6,00
MD14ELEC1000	SA "ELECTROTEHNICA"	18 747	15,00
MD14ELEG1006	SA "ELEGANT - S"	12 119	10,00
MD14ELES1002	SA "ELEGANT-STIL"	54 643	10,00
MD14ELAI1008	SA "ELEVATORUL IARGARA"	781 881	5,00
MD14ELIR1009	SA "ELIRI"	348 264	10,00
MD14ELOM1006	SA "ELCOM"	109 476	20,00
MD14ELSV1001	SA "ELECTRON SERVICE"	61 049	10,00
MD14ENER1001	BC"ENERGBANK"	1 600 000	50,00
MD14ENG1000	SA "ENERGO-MEDIA-GRUP"	5 529	15,00
MD14EOVA1008	SA "BAZA DE TRANSPORT AUTO nr.25"	32 467	20,00
MD14EPAR1003	SA "REPARATI AUTO"	316 515	10,00
MD14ESRO1004	SA "ESTATE GROUP"	5 191 378	4,00
MD14ETEH1007	S.A. "ELECTROTEHNICA"	541 101	10,00
MD14ETUL1001	SA "FABRICA DE VINURI ETULIA"	68 560	50,00
MD14EURB1005	BC "EUROCREDITBANK"	10 800 000	10,00
MD14EXIM1000	BC"EXIMBANK-Gruppo Veneto Banca"	635 000	1 000,00
MD14EXPE1001	SA "UZINA EXPERIMENTALA DIN CIADIR - LUNGA"	35 111	33,00
MD14EXPR1006	SA "EXPRES-AF"	19 984	1,00
MD14EXUP1001	SA "EXUPERI"	68 019	1,00
MD14FAAR1009	SA "AUTOFAR"	52 701	20,00
MD14FABL1004	SA "FABRICA DE INDUSTRIALIZARE A LAPTELUI DIN CAUSENI"	76 510	20,00
MD14FABR1008	SA "FABRICA DE BRINZETURI DIN LEOVA"	97 429	20,00
MD14FABS1007	SA "FABS"	26 304	75,00
MD14FACO1000	SA "FACONIS"	718 900	20,00
MD14FAGC1000	SA "FAG"	635 112	10,00
MD14FALA1005	SA "FABRICA DE PRODUSE LACTATE DIN HINCESTI"	192 068	23,00
MD14FANI1005	SA "FABRICA DE CONFECTII ANENII NOI"	210 641	1,00
MD14FANT1002	SA "FANTAZIA - O"	44 769	10,00
MD14FAXL1009	SA "FABRICA DE CONSERVE OLANESTI"	1 533 770	10,00
MD14FARM1005	SA "FARMACO"	649 627	37,00
MD14FASE1004	SA "FABRICA DE CONSERVE DIN CALARASI"	310 610	50,00
MD14FATE1003	SA "FABRICA DE MATERIALE DE CONSTRUCTII"	379 807	10,00
MD14FATN1002	SA "FABRICA DE FERMENTARE A TUTUNULUI DIN ORHEI"	924 305	20,00

1	2	3	4
MD14FBAS1007	SA "FARMACIA NR.57 BASARABEASCA"	414 878	1,00
MD14FBOR1002	SA "VINDECEA LG"	254 486	5,00
MD14FCOJ1001	SA "FABRICA DE VIN COIUSNA"	70 584	10,00
MD14FCON1005	SA "FAUR - CONSTRUCTOR"	73 532	10,00
MD14FDCA1003	SA "FABRICA DE CONSERVE DIN ANENII - NOI"	366 788	40,00
MD14FDPO1002	SA "FABRICA DE PAINE ORHEI"	135 013	10,00
MD14FDVI1002	SA "FABRICA DE VINURI DIN VULCANESTI"	58 827	50,00
MD14FECK1003	SA "CRIOFERTILITATE"	913 979	1,00
MD14FEEC1008	SA Fabrica Elemente de Constructii	168 852	10,00
MD14FEIA1006	SA "FERTILITATEA - IALOVENI"	41 322	14,00
MD14FELA1001	SA Farmacia "FILOMELA"	30 205	10,00
MD14FERA1005	SA "FERTILITATEA - SUD"	81 670	10,00
MD14FERH1008	SA "FERTILITATEA - COMRAT"	142 760	7,00
MD14FERM1001	SA "FERTILITATEA - HINCESTI"	206 239	10,00
MD14FERM1001	SA "FERMENTITUTUN"	868 629	20,00
MD14FERT1004	SA "FERTILITATEA - MARCULESTI"	658 121	2,00
MD14FEST1003	SA "FORESTCOM"	146 492	10,00
MD14FETS1003	SA "FERTILITATEA - STRASENI"	193 321	10,00
MD14FTAJ1001	SA "FINISAJ"	27 116	10,00
MD14FTER1007	SA "FRATIE - 94"	14 285	10,00
MD14FTMA1006	SA "SANFARM-PRIM"	449 233	10,00
MD14FIRM1007	SA "FIRMA DE PRODUCERE SI COMERT ABC"	500 000	1,00
MD14FISE1006	SA "FRASINET"	366 968	1,00
MD14FITN1004	SA "FITING"	455 733	20,00
MD14FTA1005	SA "FISS-VALERIA"	6 760	10,00
MD14FLAC1003	SA "FLACARA"	18 783	10,00
MD14FLAM1001	SA "FLAMINGO-96"	9 570 662	1,00
MD14FLON1004	SA "FLORENI"	1 410 556	10,00
MD14FMCR1003	SA "FMC - RISCANI"	73 368	50,00
MD14FOCN1005	SA "FERTILITATEA OCNITA"	86 798	10,00
MD14FOMA1008	SA Centrul de calcul "INFOMAC"	10 117	15,00
MD14FORM1009	SA "MATERIALE FORESTIERE DE CONSTRUCTIE"	154 889	1,00
MD14FORT1002	SA "FORTUNA"	17 721	10,00
MD14FRAG1003	SA "FRAGA"	1 770 959	1,00
MD14FRAN1004	SA Combinatul de panificatie "FRANZELUTA"	1 779 826	20,00
MD14FRIO1005	SA "FRIGORIFER"	56 110	20,00
MD14FRIS1001	SA "FRIGOSERVICE"	58 705	10,00
MD14FRUC1003	SA "FRUCTE"	193 349	10,00
MD14FTCL1002	SA "FABRICA DE FERMENTARE A TUTUNULUI DIN CIADIR-LUNGA"	329 826	50,00
MD14FUDF1006	SA "FABRICA DE UNT DIN FLORESTI"	90 898	50,00
MD14FULR1002	SA "FULGER S.T."	1 629 140	2,00
MD14FURN1000	SA "FURNIZORUL ABA"	451 793	35,00
MD14FVLE1006	SA "FABRICA DE VINURI LEUSENI"	196 394	10,00
MD14FVPR1007	SA "FABRICA DE VINURI -PRUT"	144 505	10,00
MD14GALU1000	SA "FRUNZA"	1 295 988	15,00
MD14GAOA1001	SA "GALANTA"	779 317	10,00
MD14GARN1003	SA "GAOACE"	82 108	1,00
MD14GATO1000	SA pentru transportarea marfurilor si pasiterilor "GARANT-AUTO"	81 246	7,00
MD14GAZA1008	SA "IRIGATORUL CANTEMIR"	156 387	8,00
MD14GAZP1001	SA "ACVA GAZ"	1 915 167	1,00
MD14GEBAS1006	SA "GAZPROIECT"	38 850	10,00
MD14GEOM1003	SA "BASAVIN-GRUP"	4 100 000	1,00
MD14GERE1000	SA "GEOMACON"	118 009	1,00
MD14GERI1006	SA "FABRICA DE VINURI SANGEREI"	424 089	20,00
	SA "INTREPRINDEREA PENTRU REPARATIA SI DESERVIREA TEHNICII - SINGEREI"	224 527	10,00



1	2	3	4
MDJ4INTRL006	SA "INTELRAREA"	1 607 212	0,00
MDJ4INTR1000	SA "INTERIOR"	83 653	10,00
MDJ4IONE1000	SA "MAGAZINUL IONEL"	1 000	20,00
MDJ4IONT1003	SA "ION - T"	33 684	1,00
MDJ4IPDA1005	SA "IPDA"	1 544 112	10,00
MDJ4IRRD1004	SA "PROT - CANTEMIR"	67 509	4,00
MDJ4IRTC1003	SA "IRTC"	200 918	10,00
MDJ4ISCU1009	SA "ZIDARUL ISCUSIT"	93 928	15,00
MDJ4ISRE1002	SA "INTREPRINDEREA SPECIALIZATA DE REPARATI DIN EDINET"	114 053	10,00
MDJ4ISRT1005	SA "INTREPRINDEREA SPECIALIZATA DE REPARATIE A TEHNICII DIN FALESTI"	214 001	5,00
MDJ4HTAR1005	SA "VITARSERVICE"	21 781	1,00
MDJ4HTAS1004	SA "I.T.A.S."	506 570	1,00
MDJ4HTLU1007	SA "VITIS-LUX-SL"	43 359	1,00
MDJ4HTTA1003	SA "INTREPRINDEREA DE TRANSPORT AUTO FALESTI"	741 691	10,00
MDJ4HVTM1006	SA "INVESTCOM"	112 809	10,00
MDJ4IZOT1009	SA "IZOTERMOCON"	49 827	10,00
MDJ4IZVO1005	SA "CRIO-IZVORUL"	533 339	1,00
MDJ4JAVG1003	SA "JAVGURVIN"	112 310	10,00
MDJ4JLC1001	SA "JLC"	576 077	56,00
MDJ4JUBL1006	SA "JLC-INVEST"	62 021 773	0,00
MDJ4JULN1008	SA "JUBILEU"	4 200	45,00
MDJ4KDKA1006	SA "K.D.K."	46 243	20,00
MDJ4KELY1006	SA "ELEVATOR KELLEY GRAINS"	1 348 659	10,00
MDJ4LACT1007	SA "LACTIS"	437 599	10,00
MDJ4LAGE1000	SA "LA GEVA"	20 000	1,00
MDJ4LALE1003	SA INTREPRINDEREA DE LUCRARI TEHNICO-SANITARE "LALEA-5"	23 664	5,00
MDJ4LAPT1002	SA "LAPTE AGRO"	164 719	10,00
MDJ4LCA1003	SA "LIBRARIA CENTRALA ANENII NOI"	66 227	5,00
MDJ4LEGG1004	SA "LEGGORN"	409 596	7,00
MDJ4LELO1007	SA "DE COLECTARE SI DESFACERE A CEREALELOR DIN OLANESTI"	120 854	5,00
MDJ4LEMN1007	SA "LEMNAR"	439 312	15,00
MDJ4LEOV1005	SA "TIPOGRAFIA LEOVA"	75 721	4,00
MDJ4LEVI1003	SA "LEOVIN"	636 937	10,00
MDJ4LJAA1002	SA "LIA"	7 753	10,00
MDJ4LJAC1000	SA "Cimilia"	50 582	1 000,00
MDJ4LJBR1002	SA "LIBERTATEA"	66 270	1,00
MDJ4LJCA1000	S.A. "FERTILITATEA"	246 636	3,00
MDJ4LJCE1006	SA "GLICERIA"	22 541	15,00
MDJ4LJDE1005	SA "EDILITAR"	122 938	10,00
MDJ4LJTI1006	SA "LIFTMONTAJ"	627 126	1,00
MDJ4LJNC1005	SA "LINCOM-101"	20 956	6,00
MDJ4LJPC1003	SA "INTREPRINDEREA DE COLECTARE A CEREALELOR DIN LIPCANI"	1 181 473	10,00
MDJ4LJTA1001	SA "FERTILITATEA-ANENII NOI"	275 545	10,00
MDJ4LJVA1007	SA "LIVADA"	35 838	20,00
MDJ4LJDE1007	SA "GLODINI REPARATIE"	31 075	60,00
MDJ4LJRD1002	SA "AVICOLA - NORD"	2 699 172	1,00
MDJ4LJRI1007	SA "FABRICA DE CONSERVE DIN FLORESTI"	276 264	40,00
MDJ4LJLOVE1005	SA Farmacia "IALOVENI"	203 005	1,00
MDJ4LJRA1003	SA "FABRICA DE PRODUSE LACTATE DIN CALARASI"	215 603	0,00
MDJ4LJRS1009	SA "LA RASCRUCE"	23 813	21,00
MDJ4LJUCF1009	SA "LUCIFARUL - SERVICE"	106 365	10,00
MDJ4LJUNA1001	SA "LUMINA VIETII"	63 526	5,00
MDJ4LJLUPA1009	SA "Cahulpan"	2 725 642	3,00

1	2	3	4
MDJ4GETO1006	SA "MECGRATO"	70 191	10,00
MDJ4GIRA1000	Societate de productie si comer SA "Digirenta"	535 577	1,00
MDJ4GLIE1002	SA "ROADA GLIEI"	499 346	1,00
MDJ4GLOZ1009	SA "GLODENI - ZAHAR"	3 553 936	10,00
MDJ4GMCI1003	SA "GRANAT MCI"	4 087	1,00
MDJ4GNDE1005	SA "FABRICA DE ZAHAR GHINDESTI"	1 022 652	20,00
MDJ4GONI1008	SA "ARAGONIT"	5 423	11,00
MDJ4GOFI1008	SA "GOSPODARASUL"	21 606	10,00
MDJ4GRAD1005	SA "GRADINA MARE"	28 655	1,00
MDJ4GRAL1005	SA pentru reparatia si deservirea automobilelor "INTEGRAL-AUTO"	31 080	50,00
MDJ4GRAM1004	SA "GRAMA"	151 762	10,00
MDJ4GRAT1007	SA "GRAFICA-TIPAR"	14 931	10,00
MDJ4GRET1003	SA "GRETRAF"	137 921	10,00
MDJ4GRIS1000	SA "Grisan-Hamb"	606 299	3,00
MDJ4GROM1008	SA "AGROMONTAJ STRASENI"	51 297	10,00
MDJ4GROS1002	SA "AGROSERV"	113 240	25,00
MDJ4GROT1001	SA "AGROTEH"	273 127	10,00
MDJ4GUAR1004	AO "PISCICOLA GURA BICULUI"	258 252	10,00
MDJ4HAZI1009	SA "HAZIRLIC"	34 820	5,00
MDJ4HERC1001	SA "HERCULE"	23 922	15,00
MDJ4HIDR1006	SA "HOTELUL "CHISINAU"	1 107 326	10,00
MDJ4HISI1000	SA "HOTELUL "CHISINAU"	483 130	3,00
MDJ4HSSAN1001	SA holding "MONTIHSAN"	201 072	30,00
MDJ4HVIN1008	SA "HIRAUCU-VIN"	242 341	10,00
MDJ4HAAG1009	SA "IARGARA AGROMONTAJ"	43 326	20,00
MDJ4HAIN1003	SA "IAHNI"	1 277 518	10,00
MDJ4HALA1002	SA "IALTEXGAL - AURICA"	75 178	15,00
MDJ4HALC1000	SA "IALCONSTRUCT"	224 502	10,00
MDJ4HAMO1005	SA "IAMOCS - SERVICE"	237 763	10,00
MDJ4HARG1000	SA "IARGARA ATM"	125 358	4,00
MDJ4HART1005	SA "TRAIAN-BUR"	22 388	5,00
MDJ4HASE1001	SA "IALSERVICEAUTO"	535 038	10,00
MDJ4HBAS1004	SA "BASARAB - VIN"	660 190	1,00
MDJ4ICCA1001	SA "ICCAR"	57 814	6,00
MDJ4ICDG1004	SA "INTREPRINDEREA DE COLECTARE SI DESFACERE GLODENI"	49 299	20,00
MDJ4ICEV1004	SA "CONTINENT-SERVICE"	447 466	2,00
MDJ4ICSU1009	SA Casa de comer "ICAM-SUPER"	1 266	100,00
MDJ4ICTO1006	SA "VICTORIA"	22 602	10,00
MDJ4IDRN1008	SA intreprinderea piscicola "GHIDRIN"	540 307	1,00
MDJ4IECT1008	SA "AGROINDPROIECT"	82 679	10,00
MDJ4IGIE1007	SA "IGIENA - PLUS"	125 744	1,00
MDJ4IQO1005	SA "CRIO"	406 280	1,00
MDJ4IHUU1009	SA "NECTAR - SUD"	15 530	50,00
MDJ4ILAC1000	SA "LACI-50"	4 910	50,00
MDJ4IMCI1001	SA "IZVOR MCI"	55 794	1,00
MDJ4IMDR1009	SA "INTERMEDIAR"	587 012	1,00
MDJ4IMPI1006	SA "IMPERIAL VIN"	403 425	10,00
MDJ4INAI1002	SA "ZINAIDA AIP"	10 068	1,00
MDJ4INAU1006	SA "INTERAUTOTRANS"	302 607	20,00
MDJ4INBT1008	SA "INCUBATOR"	17 768	30,00
MDJ4INCM1004	SA "INCOMAS"	576 066	15,00
MDJ4INCR1009	SA "INCONARNM"	115 072	40,00
MDJ4INCU1004	SA "INCUBATOR"	85 768	10,00
MDJ4INMJ1007	SA "INDMONTAJ"	882 135	10,00
MDJ4INPE1009	SA "HIDROIMPEX"	572 070	20,00
MDJ4INTG1003	SA "INTEGRAL"	282 440	10,00



1	2	3	4
MD14MOELI006	SA "MOLDELECTROMONTAJ"	55 620	100,00
MD14MOIN000	SA "TERMOINSTALARE"	3 400	50,00
MD14MOLCI008	SA "MOLDAAGROCONSTRUCTIA"	63 773	100,00
MD14MOLGI004	SA "MOLDOVAGAZ"	13 329 080	100,00
MD14MONDI005	SA "MOLDELINA"	269 199	10,00
MD14MONI004	SA "MONTEC"	523 379	1,00
MD14MONI002	SA "MONOLIT"	776 135	15,00
MD14MOST002	SA "MODERN - SERVICE"	37 863	10,00
MD14MOTI008	SA "MONTATORUL - STRASENI"	29 765	10,00
MD14MOTI003	SA "TERMOTEHNIC"	19 230	10,00
MD14MRATI009	SA "SPECIMONTAJ"	10 109	10,00
MD14MRCI000	SA "FABRICA DE UNT DIN COMRAT"	80 596	20,00
MD14MRTI001	SA "MERCURI"	37 168	20,00
MD14MRTI005	SA "MARTISOR"	93 008	10,00
MD14MTRU005	SA "MACONRUT"	427 932	10,00
MD14MUGU005	SA "MOLDOVA - TUR"	1 299 137	10,00
MD14MUNCI008	SA "RESTAURANTUL "MUGUREL VERDE"	22 377	10,00
MD14MURCI004	SA "MUNCIATORUL"	6 037	10,00
MD14MURDI003	SA "DRUM-1"	104 345	10,00
MD14MURDI005	SA "CONSTRUCTIA DRUMILOR "DRUM-3"	216 118	10,00
MD14MURDI005	SA "MONOLIT - VOLCINET"	21 317	10,00
MD14NATU1003	SA "COMBINATUL DE PANIFICATIE DIN SOROCA"	14 661	75,00
MD14NECA1002	SA "NECTAR-NORD"	136 506	10,00
MD14NELI003	SA "FABRICA DE CONFECTII "IONEL"	9 645 588	1,00
MD14NEME1006	SA "NEMETMACOM"	56 260	7,00
MD14NERAI005	SA "MINERAL"	469 246	20,00
MD14NERD2000	SA "NERUDNIC"	7 881	0,00
MD14NICI002	SA "NICODIM"	171 263	10,00
MD14NINT1004	SA "UNITATE"	154 931	10,00
MD14NISPI003	SA "FABRICA DE PRODUSE LACTATE DIN NISPORENI"	89 327	10,00
MD14NIVEI001	SA "UNIVERSALHIM"	655 293	1,00
MD14NLAC1003	SA "COMBINATUL DE INDUSTRIALIZARE A LAPTELUI din CUPCINI "INLAC"	4 524 420	5,00
MD14NLGI001	SA "VINIS - NLG"	2 931 251	1,00
MD14NOCAI000	SA "BETACON"	611 364	10,00
MD14NOFR008	SA "NORD - FRUCT"	25 808	17,00
MD14NOVTU1007	SA "NORD TUTUN"	1 687 929	18,00
MD14NOVI009	SA "TEHNOVIN"	1 128 227	10,00
MD14NRDO1000	SA "NORD"	24 475	10,00
MD14NTAJ1008	SA "CENTRINDMONTAJ"	89 707	10,00
MD14NTEH1006	SA "UZINA EXPERIMENTALA DE UTILAJ TEHNOLOGIC "INTEH"	602 045	10,00
MD14NTEL000	SA "NATUR - TELECOM"	333 993	10,00
MD14NTIPI002	SA "Monotop"	42 538	10,00
MD14NUNU1005	SA "NUFARUL"	279 939	10,00
MD14NUSA1004	SA "GAINUSA"	1 557 210	10,00
MD14OBISI008	SA "MOBISTIL"	84 221	10,00
MD14ODAC1002	SA "DACIA"	3 850	10,00
MD14ODAV1009	SA "VODRA"	9 242	10,00
MD14ODRU1001	SA "CODRU"	48 000	10,00
MD14ODVNI004	SA "ODA - VIN"	36 900	10,00
MD14OGLI1000	SA "OGLINDIRE"	117 588	25,00
MD14OLAN1009	SA "VOLAN"	53 262	30,00
MD14OLHI1009	SA "OLHONA"	45 500	5,00
MD14OLNE1005	SA "AGROSERVICE-OLANESTI"	48 769	1,00
MD14ONBI1004	SA "COMBINATUL AUTO nr.5"	59 428	76,00
MD14ONAJ1003	SA "I.C.M.-2 FALESTI"	572 792	1,00
MD14ONSAI002	SA "CONSOLA"	12 151	19,00

1	2	3	4
MD14LUSMI002	SA "LUSMECON"	261 164	50,00
MD14LUTE1001	SA "MULTEVIT"	100 616	1,00
MD14MACAI007	SA "MACARA"	136 593	7,00
MD14MAGI1009	SA "FARMACIA NR. 280"	525 676	1,00
MD14MACN1002	SA "MACON"	4 373 588	5,00
MD14MAGI1005	SA "MAGISTRALA"	1 925 958	5,00
MD14MAGN1008	SA "MAGNOLIA - SERVCOM"	278 046	10,00
MD14MAMA1005	SA "MAMALIGUTA"	97 545	1,00
MD14MARA1000	SA "MARAL"	16 275	1,00
MD14MARF1005	SA "MARFURI PENTRU COPII - BALTI"	22 070	1,00
MD14MARI1002	SA "FABRICA DE VINURI DIN COLIBASI "MARGARITAR"	29 110	50,00
MD14MARR1001	SA "CODRU MARE"	23 977	4,00
MD14MARU1006	SA "MARCULESTI - COMBI"	53 847 853	1,00
MD14MATC1006	SA "DAAC Hermes grup"	1 788 480	10,00
MD14MARS1000	SA "MATCON CATANA"	19 528	1,00
MD14MATI1000	SA "MONTAJAUTOMATICA"	19 687	24,00
MD14MAUR1006	SA "MAURITUS"	9 745	10,00
MD14MCAR1008	SA "MOLDCARTON"	11 906 782	10,00
MD14MCDE1000	SA "CULINARIE DECEBAL"	41 155	2,00
MD14MDND1008	SA "MOLD-NORD"	105 215	20,00
MD14MECB1002	SA "MEC COMUNAL-TRANSPORT"	1 971 404	1,00
MD14MECS1003	SA "MECS SERVICE"	1 151 966	1,00
MD14MEGAI009	SA "MEGARON"	175 400	1,00
MD14MENS1000	SA "MECONS-COMRAT"	60 426	10,00
MD14MEON1004	SA "MECONS 21"	400 875	1,00
MD14MERC1004	SA "MERCURIU K"	32 729	2,00
MD14MERF1001	SA "FARMACIA-MERENI"	112 587	1,00
MD14MEST1004	SA "MESTER-FAUR"	9 940	10,00
MD14META1004	SA "METALIC"	92 102	40,00
MD14METFI1009	SA "METALFEROS"	359 042	10,00
MD14METH1007	SA "MEGATEH"	77 598	5,00
MD14METRI1005	SA "MECANIZATOR-TRIUMF"	95 356	5,00
MD14METU1000	SA "compania comerciala-industriala "DRUMETUL"	50 000	4,00
MD14MEVA1000	SA "IMENSERVABIL"	36 306	10,00
MD14MEZE1002	SA "MEZELURI EXTRA"	41 772	5,00
MD14MEZO1000	SA "MEZON"	7 507 452	10,00
MD14MFCU1005	SA "MARFSERVICE"	75 569	10,00
MD14MHID1001	SA "MOLDOVAHIDROMAS"	51 234 875	1,00
MD14MIGR1006	SA "CARIERA MICAUTI"	255 701	10,00
MD14MIHV1009	SA "MI-GROS"	271 506	1,00
MD14MIIN1008	SA "MIHST-VIN"	382 621	10,00
MD14MILV1003	SA "MINA DIN CHISINAU"	291 833	10,00
MD14MINA1006	SA "MILESTI - VIN"	304 910	10,00
MD14MINT1005	SA "MINA DIN CUPCINI"	326 777	10,00
MD14MIOAI1005	SA Firma pentru Producerea Achizitionarea si Realizarea Semintelor de Cultura Legumicole "SEMINTE"	28 197	5,00
MD14MIRE1008	SA "MIOARA"	2 901 467	5,00
MD14MIST1000	SA "ERA-PRIM"	34 214	10,00
MD14MITI1006	SA "CHIMISTUL-M"	358 963	10,00
MD14MLLL1009	SA "MIDGARD TERRA"	504 407	38,00
MD14MMOI1009	SA "GRADINA MOLDOVEI"	128 827	10,00
MD14MOAR1004	SA "MOARA NEAMTULUI"	4 017	10,00
MD14MOAS1003	SA "MOARA"	153 282	10,00
MD14MOBI1004	SA "RECAR"	2 378 808	1,00
MD14MODA1000	SA "AUTOMOBILISTUL"	117 044	10,00
MD14MODD1007	SA Firma pentru dezvoltarea asortimentului modei si culturii vestimentalei "CENTRUL DE MODA"	1 848 258	9,00
	SA "MOD"	62 974	1,00





1	2	3	4
MD14PROB1000	BC "PROCREDIT BANK" SA	144 000	1 000,00
MD14PROD1008	SA "AGROPROD"	4 248 128	1,00
MD14PROS1001	SA "SOCIETATEA DE CERCETARI STIINTIFICE SI PROSPECTIUNI IN CONSTRUCTII"	13 494	10,00
MD14PRU1002	SA IM "PRUT"	65 097	10,00
MD14PRU1009	SA "PRUT 80"	1 006 184	10,00
MD14PRVO1006	SA "PROURA-VIN"	526 137	10,00
MD14RAAT1003	SA "REPARATIE"	125 469	10,00
MD14RABI1005	SA Intreprindere comerciala "FAVORABIL"	320 048	1,00
MD14RACL1009	SA "SPECIAL-AUTO SERVICE"	58 553	35,00
MD14RACO1006	SA "RAPID CONSTRUCTIA"	65 742	10,00
MD14RADAI1001	SA "RADA"	918 761	10,00
MD14RAD1003	SA "RADIATOR"	45 723	47,00
MD14RAMAI1000	SA "FARMACIA NR.297"	4 533	10,00
MD14RAMII1002	SA "CERAMICA"	259 387	10,00
MD14RANS1009	SA "AGROTRANS"	48 139	10,00
MD14RANS1008	SA "COMTRANS"	90 532	10,00
MD14RAP1009	SA "AUTORAPID"	28 142	10,00
MD14RAS1006	SA "FERTILITATEA CALARAS"	185 987	9,00
MD14RSCOM1002	SA "REPAN-COM"	143 067	25,00
MD14REAC1008	SA "REACTIV"	4 785	15,00
MD14REAL1007	SA "CEREALEPROICT"	4 990	2,00
MD14REAN1005	SA "MUGUREAN"	10 000	10,00
MD14RECH1001	SA "RECHIN"	85 097	10,00
MD14RECL1005	SA "MOLDRECLAMA"	15 435	10,00
MD14REDH1009	SA "INTREPRINDEREA PENTRU COLECTAREA CEREALELOR"	164 169	10,00
MD14REDO1001	SA "CREDO - CARTEA"	14 582	5,00
MD14REFP1008	SA "REFPLAST"	170 693	10,00
MD14REGM1000	SA "REGMONT"	99 981	9,00
MD14REIN1007	SA "REAL-INVEST"	22 712 281	0,00
MD14RELE1003	SA "MAGURELE"	76 848	3,00
MD14REME1002	SA "REMEDIU FARM 306"	61 046	1,00
MD14RENA1005	SA "DRENAL"	149 203	10,00
MD14RENE1001	SA "RENET"	87 300	0,00
MD14REOT1003	SA "REZONANTA"	351 339	10,00
MD14REPC1001	SA "REPCNCIM"	292 445	6,00
MD14REFG1007	SA "PERGAZMAGIST"	39 758	1,00
MD14REST1009	SA "RESTAURATORUL"	50 019	9,00
MD14RETE1005	SA "INTREPRINDEREA DE REPARATIE SI DESERVIRE A TEHNICII "IRDTeH"	40 675	25,00
MD14REUP1009	SA "REUPIES"	139 873	15,00
MD14REVI1007	SA "TRANSERVICE"	85 190	10,00
MD14REZA1001	SA "REZACO"	27 224	30,00
MD14REZM1007	SA "REZINDMONTAJ"	163 791	10,00
MD14RFCS1001	SA "MARFCONSUM - SUD"	7 008	50,00
MD14RIAL1003	SA "FABRICA DE MATERIALE DE CONSTRUCTIE"	54 522	30,00
MD14RIAN1001	SA "MARIANA"	281 956	1,00
MD14RICA1004	SA "FABRICA DE CONSERVE DIN GLODENI"	2 052 132	10,00
MD14RIFA1001	SA "RIF-ACVAAPARAT"	384 139	5,00
MD14RINA1001	SA "DORINTA - 58"	118 297	1,00
MD14RINZ1002	SA "FABRICA DE BRINZETURI DIN CAHUL"	249 484	20,00
MD14RISA1006	SA "PRIMA - SINGERA"	169 237	20,00
MD14RISA1005	SA "MARGARITAR"	159 544	10,00
MD14RITE1001	SA "LACTATE-TIRSITEI"	99 630	10,00
MD14RIUA1002	SA "MARIUTA"	114 206	10,00
MD14RIZO1001	SA "ORIZONT"	55 979	140,00
MD14RMEZ1007	SA "CARMENZ"	2 160 905	10,00

1	2	3	4
MD14ONTA1001	SA "MONTAJCOM"	94 181	10,00
MD14ONTO1005	SA "MONTORUL"	28 098	10,00
MD14ONTR1002	SA "VOLINTIRI-VIN"	289 529	10,00
MD14ONTU1007	SA "ORIZONTUL"	565 000	1,00
MD14ORBI1009	SA "ORHEI-MOBILA"	362 227	10,00
MD14OREO1008	SA "DAAC-OREOL"	14 034	2,00
MD14ORIZ1001	SA "ORIZONT-95"	145 427	10,00
MD14ORLA1005	SA "ORLACT"	185 519	10,00
MD14OROC1000	SA Restorantul "CASA NUNTII - NOROC"	32 655	20,00
MD14ORTI1009	SA "CORTINA"	143 770	1,00
MD14ORUM1000	SA "PORUMB"	3 021 758	1,00
MD14OSAM1003	SA "CONSAM"	6 817 464	1,00
MD14OSTE1002	SA "INTREPRINDEREA PISCICOLA "COSTESTI"	82 165	10,00
MD14OTEL1009	SA "OTELCOM"	160 452	10,00
MD14OTIS1008	SA "ASITO"	4 651 534	10,00
MD14OVTI1003	SA Fabrica de conserve din Cahul "PROVIT"	1 065 155	15,00
MD14PALA1003	SA "PALACE"	36 532	10,00
MD14PAML1009	SA "PAMELA"	17 696	10,00
MD14PANC1009	SA "PAN - COM"	139 189	10,00
MD14PANS1001	SA "PANSELUTA"	85 080	1,00
MD14PARC1005	SA "PARCUL DE AUTOBUSE SI TAXIMETRE nr.5 OTACI"	116 450	10,00
MD14PARL1004	SA "PARCUL DE AUTOBUSE SI TAXIMETRE nr.8"	89 852	10,00
MD14PATA1005	SA "PARCUL DE AUTOBUSE SI TAXIMETRE nr.7"	113 643	35,00
MD14PATI1007	SA "PATISIER"	43 214	1,00
MD14PATR1006	SA "PATRIA"	18 922	10,00
MD14PATT1004	SA "PARCUL DE AUTOBUSE SI TAXIMETRE nr.9"	101 914	10,00
MD14PCOL1005	SA "PISCICOL-NORD"	179 348	5,00
MD14PCSO1008	SA "PROFILCONS"	83 822	5,00
MD14PDSR1004	SA "PRESUDOR"	377 667	23,00
MD14PECT1009	SA "SPECTRUL"	89 403	14,00
MD14PEPI1007	SA "PEPINIERA PISCICOLA ZONALA CAHUL"	468 105	10,00
MD14PEPS1003	SA "PERSPECTIVA"	32 403	10,00
MD14PESI1004	SA "PESTE"	1 182 197	1,00
MD14PETE1007	SA "PESTE"	4 180	10,00
MD14PETR1002	SA "PETRICANCA"	19 183	200,00
MD14PICU1002	SA "SPICUSOR"	83 986	10,00
MD14PICV1001	SA "SPICUSOR - V"	42 792	1,00
MD14PIEI1000	SA Intreprinderea Mixta "PIELE"	1 347 968	14,00
MD14PIEL1001	SA "PIELART"	1 194 432	40,00
MD14PIET1003	SA "PIETRIS"	347 733	12,00
MD14PILO1009	SA "PILOT"	30 096	18,00
MD14PIRV1004	SA "PIRAMIDA-V"	44 767	10,00
MD14PIVO1007	S.A. "Pervomaiscoe - Vin"	155 317	10,00
MD14PLAC1001	SA "PLANETA-CARTE"	27 640	5,00
MD14PLAF1008	SA "PLAI-FRUCT"	263 435	6,00
MD14PLEX1002	SA "COMPLEX"	330 061	10,00
MD14PLOP1000	SA "LA PLOPI"	30 329	10,00
MD14PLOV1002	SA "PLOVDIV"	1 486 876	1,00
MD14PLUG1003	SA "PLUGUSOR-APC"	331 071	10,00
MD14PLUM1005	SA "PLUMBUM"	44 664	1,00
MD14POLI1009	SA "POLIGRAFIET"	31 746	10,00
MD14PORT1000	SA "BAZA DE TRANSPORT AUTO NR.29"	157 806	7,00
MD14PORU1007	SA "PORUMBITA"	7 662	10,00
MD14POTE1005	SA "POLISTECO"	128 628	25,00
MD14PPAI1002	SA "PARCUL DE AUTOBUSE nr.1 DIN CHISINAU"	92 990	37,00
MD14PREF1008	SA "PRESTFERTIL"	54 440	10,00
MD14PRUD1006	SA "INTREPRINDEREA DE TRANSPORT AUTO NR. 8"	136 490	10,00
MD14PRIN1004	SA "INTREPRINDEREA DE TRANSPORT AUTO Nr.7"	136 398	10,00



1	2	3	4
MD14SPET1001	SA "SPERANTA - VEST"	13 758	5,00
MD14SPEU1008	SA "SPERANTA - UNIC"	248 936	5,00
MD14SPIC006	SA "SPICUSOR-BL"	7 068	50,00
MD14SPHL005	SA "SPICUL"	28 931	10,00
MD14SPFU1004	SA "SPICUSOR"	5 890	2,00
MD14SPOR1001	SA "BAZA DE TRANSPORT AUTO Nr.6 CHISINAU"	15 916	22,00
MD14SPRE1003	SA "SPERANTA"	91 027	10,00
MD14SPTC1003	SA "SPERANTA-TC"	222 920	1,00
MD14SRVS1009	SA "SERVIS"	42 788	10,00
MD14STAR1003	SA "BUNASTARE"	18 900	10,00
MD14STEJ1009	SA "STEIAUR"	134 754	0,00
MD14STIC1002	SA "STINGA MARE"	67 224	25,00
MD14STIN1009	SA "CRISTINA-30"	113 604	2,00
MD14STRU1009	SA "DTD-NISTRU"	704 653	20,00
MD14SUCE1003	SA "SUCCES"	61 888	5,00
MD14SUCS1007	SA "SUCCES"	735 000	10,00
MD14SUDV1001	SA "SUD VEST MONTAJ"	115 582	4,00
MD14SUPE1008	SA "SUD VEST MONTAJ"	43 427	15,00
MD14SUSU1005	SA "SUPER-MANAGEMENT"	20 414	5,00
MD14TACT1009	SA "CONTACT - SERVICE"	52 304	20,00
MD14TAMD1005	SA "SPERANTA - MD"	16 092	20,00
MD14TANS1007	SA "BAZA DE TRANSPORT AUTO nr.2"	120 685	10,00
MD14TARA1003	SA "AGROTEHSERVICE TARACLIA"	430 591	10,00
MD14TARD1000	SA "DRUMURI - TARACLIA"	94 523	10,00
MD14TATE1007	SA "FABRICA DE PRODUSE LACTATE DIN CIMISLIA"	164 578	10,00
MD14TATO1005	SA "MONTATOR"	74 965	10,00
MD14TAUS1008	SA "TAKTUS"	64 829	17,00
MD14TAVA1007	SA "DE PRODUCERE SI COMERT BOTAVA"	14 756	1,00
MD14TAXI1007	SA "TAXI SERVICE"	382 717	1,00
MD14TCTC1007	SA "TUTUN-CTC"	314 560	10,00
MD14TDAC1007	SA "TUTA"	5 591 020	20,00
MD14TEBS1007	SA "TEBAS"	152 708	8,00
MD14TECC1004	SA "ETER-C"	1 064 559	10,00
MD14TECO1000	SA "TELECOMRUT"	124 773	1,00
MD14TECT1005	SA "PROTECTIA"	29 339	10,00
MD14TEHD1008	SA "Intreprinderea de reparatie si deservirea tehnicii DONDUSENI"	17 986	10,00
MD14TEHM1007	SA "MOLDTEHMED"	47 613	17,00
MD14TELO1009	SA "MOLD-ITEL"	106 740	10,00
MD14TEMI1006	SA "CONSTRUCTOUL CANTEMIR"	535 764	10,00
MD14TEMI1005	SA "FABRICA DE VINURI DIN SARATENII VECHI"	71 214	9,00
MD14TERM1005	SA "TERMOTRANSAUTO"	173 982	10,00
MD14TERP1002	SA "PROTERRA - COMPANY"	283 490	20,00
MD14TERR1000	SA "TERRA"	203 706	100,00
MD14TETA1007	SA "TETRATRANSROUP"	13 171	20,00
MD14TEXT1000	SA "BAZA COMERCIALA ANGRO "TEXTILE"	5 152	20,00
MD14THIC1005	SA "TEHNICA"	419 263	10,00
MD14TICE1008	SA "ANTICOR ELECTRO"	60 345	30,00
MD14TICO1006	SA "TIPAR - COLOR"	13 166	4,00
MD14THI1009	SA "GRATIESI - SERVICE"	3 617 297	10,00
MD14THL1006	SA "TIPOGRAFIA - HINCESTI"	128 951	1,00
MD14TLFL1003	SA "SMA-FERTILITATE"	20 212	10,00
MD14TIRE1001	SA "VAST - PROTECT"	2 573 407	1,00
MD14TIRP1008	SA "TIPOGRAFIA-RECLAMA"	2 400 392	1,00
MD14TIST1003	SA IM "TIREX PETROL"	67 975	5,00
MD14TTTA1003	SA "TIPOGRAFIA - STRASENI"	18 579 712	6,00
	SA "TITAN-OTEL"	17 734	10,00
		47 223	100,00

1	2	3	4
MD14RMSN1005	SA "ROMANESTI"	84 010	100,00
MD14RNCU1007	SA "TARANCUTA PLUS"	5 820	10,00
MD14ROAD1005	SA "ROADA - OTACI"	33 449	10,00
MD14ROCN1001	SA "AGROCON 1"	531 949	5,00
MD14ROCO1000	SA "NOROC"	306 301	10,00
MD14ROFI1005	SA "GAROFITA 95"	10 568	5,00
MD14ROMAI1004	SA "ROMANITA"	142 978	10,00
MD14ROMTI1003	SA "PROMTEHGAZ"	31 414	1,00
MD14RONE1009	SA "ELECTROMONTAJ - NORD"	2 500	100,00
MD14ROTE1003	SA "MOLDAGROTEHNICA"	20 054 457	1,00
MD14ROTO1001	SA "PROTOS"	147 180	100,00
MD14ROWE1008	FB "BROKWEST" SA	300	1 000,00
MD14RUCI1004	IM "SUDZUCKER-MOLDOVA"	10 916 660	10,00
MD14RROZ1000	SA "TRANDAFIR ROZ"	200 203	1,00
MD14RTCA1001	SA "CONCOM RTCA"	161 416	10,00
MD14RUDM1003	SA "DRUM-9"	55 175	10,00
MD14RUDQ1001	SA "PRUDOL"	1 256 143	1,00
MD14RUMC1004	SA "DRUMURI - CAUSENI"	299 090	10,00
MD14RUMD1003	SA "DRUM-2" din ORHEI	176 338	10,00
MD14RUME1002	SA "RUMES & CO"	43 055	1,00
MD14RUNI1007	SA RESTAURANTUL "NISTRU"	114 456	1,00
MD14RUNT1004	SA "1000 MARUNTISURI"	38 625	10,00
MD14RUTA1009	SA "PRUITRANSAUTO"	374 378	10,00
MD14RUTI1001	SA "NATINIUR"	56 290	6,00
MD14RZAS1005	SA "RZ-TRANSSCOM"	36 874	20,00
MD14SACO1005	SA "UNCONSCOM"	752 571	5,00
MD14SALT1004	SA "SAIT"	80 695	20,00
MD14SAII1006	SA "SAJITTARIUS"	41 040	1,00
MD14SALC1008	SA "SALCAMUL ALB"	255 296	1,00
MD14SALI1002	SA "SALCIA"	251 593	10,00
MD14SATC1000	SA "CONSAT"	140 895	10,00
MD14SAVI1000	SA "SANIS - VIN"	515 036	10,00
MD14SCON1000	SA "TRANSCON - M"	1 589 200	10,00
MD14SCOP1008	SA "SCOP"	54 650	10,00
MD14SEAG1003	SA "SERVAGROTERRA"	102 437	10,00
MD14SEAU1005	SA "SERVICE AUTOPRIM"	108 233	23,00
MD14SECO1001	SA "SERVICOMAS"	175 270	1,00
MD14SECR1008	SA "PRESTARII - SERVICII"	659 349	1,00
MD14SEME1001	SA "SERVMEC"	257 128	10,00
MD14SEMI1007	SA "SEMINTE - AGRO"	1 202 198	10,00
MD14SEMN1000	SA "SEMNAL"	678 988	50,00
MD14SERV1005	SA "FABRICA DE CONSERVE DIN COSNITA"	2 208 700	11,00
MD14SETS1008	SA "SET-SERVICE"	70 513	5,00
MD14SEVA1004	SA "SERVAGROS"	38 902	10,00
MD14SITMA1001	SA "SIGMA"	3 789 285	10,00
MD14SING1004	SA "CONSTRUCTIA-MODERN"	1 729 880	1,00
MD14SIRA1006	SA "ARGIS"	44 279	1,00
MD14SIRD1003	SA "SIGMA-NORD"	2 206	15,00
MD14SISI1004	SA "MOLDSISTEMAUTOMATICA"	10 557	10,00
MD14SITA1004	SA "PLASTIFIAN"	35 045	10,00
MD14SITE1000	SA "STATIUNEA TEHNOLOGICA DE MASINI CAHUL"	893 912	4,00
MD14SLIR1003	SA "SLI"	253 010	10,00
MD14SLOM1000	SA "FABRICA DE VINURI SLOBOZIA MARE"	465 938	10,00
MD14SMMC1005	SA "SMC-4"	77 749	19,00
MD14SOET1002	SA "SOROCA-ETALON"	90 189	2,00
MD14SOGU1007	SA "PROMSTROI - GRUP"	917 129	10,00
MD14SOOL1008	SA "SOFIA-OLGA"	124 775	1,00
MD14SORO1002	SA IM "FABRICA DE BRINZETURI DIN SOROCA"	306 025	10,00



1	2	3	4
MD14VICR009	SA "VICCOMERT"	172 979	1,00
MD14VIER1007	SA "YERUL - INCOM"	128 942	1,00
MD14VIAI002	SA "VINURI - IALOVENI"	671 980	10,00
MD14VHO1006	SA "FABRICA DE MOBILA VIITORUL"	73 118	50,00
MD14VITI001	SA "VIITORUL MAGAZIN 3/19"	57 486	1,00
MD14VILE1003	SA "FABRICA DE VINURI LEONARDO"	220 126	10,00
MD14VINA1005	SA "VINAR"	158 365	50,00
MD14VINB1004	SA "BRAVICEA-VIN"	127 595	50,00
MD14VING1009	SA "CEPROSERVING"	351 190	3,00
MD14VINS1005	SA "VINIRIS"	5 845 513	1,00
MD14VINT1004	SA "VIITORUL NOSTRU"	14 461	15,00
MD14VINU1001	SA "FABRICA DE VIN DIN TELENESTI"	964 815	10,00
MD14VION1009	SA "VINURI DE COMRAT"	1 062 571	6,00
MD14VIRE1007	SA "AVION - L.V."	99 826	5,00
MD14VIRN1006	SA "DESERVIRE ORHEI"	339 840	10,00
MD14VISO1004	SA "VIRENS"	234 467	30,00
MD14VISR001	SA "VISOTNIC - ALEXANDRENI"	21 845	10,00
MD14VIST1009	SA "VIS - A - VIS RETRO"	27 394	10,00
	SA intreprinderea alimentatiei publice CAFENEA "VISTERNICENI"	3 755	20,00
	SA "VITAMIN"	105 884	20,00
MD14VITA1009	SA "ORHEI - VIT"	2 016 069	15,00
MD14VITE1005	SA "VITIS HINCESTI"	127 599	100,00
MD14VITI001	SA "VIORICA-COSMETIC"	1 774 987	11,00
MD14VITM1005	SA "VINIA TRAIAN"	124 986	50,00
MD14VITR1000	SA "VLAD"	34 800	2,00
MD14VLAD1002	SA "VELIST"	278 519	1,00
MD14VLST1004	SA "VITA NOVA"	151 213	11,00
MD14VNOV1002	SA "VOLAN-AUTOTRANS"	343 135	10,00
MD14VOLAI009	SA "AGROSERVICE VULCANESTI"	11 328	25,00
MD14VULC1009	SA "VULDIS"	28 268	50,00
MD14VULD1008	SA "NORD-ZAHAR"	6 876 141	10,00
MD14ZABR1004	SA "BAZA DE TRANSPORT AUTO-37"	225 177	10,00
MD14ZADP1007	SA "KAZAYAK-VIN"	23 725 496	1,00
MD14ZANI1001	SA "ZBRIR"	18 069	10,00
MD14ZBIR1006	SA "ZIDITORUL SC"	16 330	10,00
MD14ZIDI1005	SA "ZIMBRU-NORD"	168 211	15,00
MD14ZIMB1001	SA "ZIMBRU"	343 176	15,00
MD14ZIMR1003	SA "ZIDARUL - STEFAN VODA"	116 735	10,00
MD14ZIST1005	SA "ZIDARUL SV"	259 090	14,00
MD14ZISV1001	SA "ZIDCALTEN"	115 691	10,00
MD14ZITE1001	SA "ORIZONTUL-LUX"	196 745	5,00
MD14ZONT1002	SA "ZORILE"	2 196 405	18,00
MD14ZORI1001	SA "ZSP-CANTEMIR"	26 518	12,00
MD14ZSPC1005	SA "CARAT"	300	20,00
MD24FACA2007	SA "AVICOLA DIN BANESTI"	108 000	5,00
MD24FANT1000	SA "DIONYSOS-MERENI"	22 970	100,00
MD24FRAN1002	SA "FANTAZIA - O"	3 516	10,00
MD24FRAN2000	SA Combinatul de panificatie "FRANZELUTA"	1 000 000	1,00
MD24FRAN1004	SA Combinatul de panificatie "FRANZELUTA"	853 520	1,00
MD24HIDR1004	SA "HIDROPOMPA"	1 374	50,00
MD24MHHD1009	SA "MOLDOVAHIDROMAS"	133 044	1,00
MD24NLAC1001	SA "COMBINATUL DE INDUSTRIALIZARE A LAPTELUI DIN CUPCINI INLAC"	160 000	5,00
MD24NUNU2001	SA "NUFARUL"	56 800	10,00
MD24OGLI1008	SA "OGLINDIRE"	168	25,00
MD24RADA1009	SA "RADA"	272	10,00
MD24UNEM1004	SA "UNIC-SEM"	17 172	10,00
MD32INPE1007	SA "HIDROINPEX"	22	50 000,00

1	2	3	4
MD14TMPL008	SA "TIMPLARUL"	210 406	20,00
MD14TOCU1000	SA "TOCUSOR"	81 207	20,00
MD14TOPA1009	SA "TOPAZ"	1 062 840	24,00
MD14TORA1007	SA "TORA"	197 226	10,00
MD14TRAB1002	SA "TRANSCON"	221 389	5,00
MD14TRAC1001	SA "UZINA DE TRACTOARE "TRACOM"	2 274 887	23,00
MD14TRAN1008	SA "TRANSSTROI"	124 399	10,00
MD14TRAS1003	SA "INTREPRINDEREA DE TRANSPORTURI AUTO nr.1"	230 680	17,00
MD14TRIAI005	SA compania de holding "TRIADA-HOLDING"	1 902 000	5,00
MD14TRIC1003	SA "TRICON"	470 739	30,00
MD14TRIX1008	SA "TRIMEXPO"	5 168	50,00
MD14TROB1006	SA "TRANSOBIECT"	115 560	10,00
MD14TROL1004	SA "AGROPETROL"	97 485	10,00
MD14TRON1002	SA "ELECTRONSERVICE - EDINET"	8 196	10,00
MD14TROS1007	SA "INTROSCOP"	1 522 097	10,00
MD14TRSE1009	SA "TRANSPORT-SERVICE"	3 595	40,00
MD14TSC1006	SA "TEHNOSERVICE"	48 119	10,00
MD14TUTF1002	SA "FABRICA DE FERMENTARE A TUTUNULUI DIN SOLDANESTI"	661 280	20,00
MD14UBTA1007	SA "BTA-4"	21 145	100,00
MD14UCTS1006	SA "ORGINTERCONSTRUCTIA"	365 407	6,00
MD14UDAR1007	SA "UNPRODLACT"	90 958	50,00
MD14ULEE1008	SA "ULEEX"	967 809	10,00
MD14ULMV1007	SA "ULMU-VIN"	191 987	10,00
MD14UMEC1009	SA "UZINA MECANICA DIN LEOVA"	331 818	10,00
MD14UNCO1006	SA "DRUMURI-RISCANI"	61 805	10,00
MD14UNAL1001	SA "UNIVERSAL"	1 340 479	1,00
MD14UNEM1006	SA "UNCONS"	20 679	50,00
MD14UNGI1005	SA "UNIC-SEM"	154 549	10,00
MD14UNIB1005	SA "DRUMURI-UNGHENI"	293 138	10,00
MD14UNIC1004	BC"UNIBANK"SA	610 000	200,00
MD14UNIF1001	SA "UNIC"	79 782	115,00
MD14UNIT1005	SA "UNIFARM"	124 225	1,00
MD14UNIV1001	SA "UNITA"	35 829	25,00
MD14UNNV1004	SA "UNIVERSUL"	71 839	10,00
MD14URIT1001	BC"UNIVERSALBANK"SA	52 314	1 660,00
MD14USBA1008	SA "FAURITORUL"	16 614	100,00
MD14UTEL1001	SA "USBA"	2 169 320	10,00
	SA "FABRICA DE PRELUCRARE A SEMINTELOR DE PORUMB"	1 347 059	5,00
MD14UTEX1007	SA "FLAUTEX"	425 116	20,00
MD14UTLL1007	SA "UTLAIACOM"	603 785	5,00
MD14UTLA1005	SA "UTLAPCAR"	308 726	10,00
MD14UED1008	SA "UZINA DE UTILAJ ELECTROTHERMIC"	53 157	35,00
MD14UVIN1001	SA "UNGHENI-VIN"	877 639	10,00
MD14UZIN1007	SA "UZINA ABAI"	899 700	5,00
MD14VALD1002	SA "VALERIU - D"	24 145	1,00
MD14VALE1001	SA "VALEGA"	313 425	6,00
MD14VARN1004	SA "VARNESTI"	368 496	10,00
MD14VATR1008	SA "VATRA & CO"	76 268	1,00
MD14VAVAI003	SA "SUCEAVA"	130 182	1,00
MD14VAVU1009	SA "ACVA-VULCANESTI"	373 831	5,00
MD14VCD1007	SA "VINUL CODRILOR"	478 077	10,00
MD14VEGA1008	SA "ANGROCOMERT-VEST-EST"	65 026	50,00
MD14VEHI1009	SA "VEHICOL"	91 208	10,00
MD14VESO1008	SA "AUTOINVEST - MARTISOR"	187 300	10,00
MD14VGLI1001	SA "VINAR GLIA"	4 805	1,00
MD14VICO1002	SA intreprinderea piscicola "VICTORIA"	120 536	10,00
		127 852	10,00



**MEMBRII BURSEI ACREDITAȚI LA BVM LA 16.01.2009**  
**ЧЛЕНЫ БИРЖИ, АККРЕДИТОВАННЫЕ НА ФБМ ПО СОСТОЯНИЮ НА 16.01.2009**

Denumirea Наименование	Agenți bursieri Биржевые агенты	Data expirării certif. Срок истечения аттест.	Statu- tul Mem- brilor Bursei Статус Членов Биржи
1	2	3	4
<b>1. SA «BANCA DE ECONOMII»</b> Chișinău, str. Columna, 115 tel: 218-026, 218-027, 218-006(fax) <b>licența de brokeraj - 13/01/2010</b> <b>licența de dealer - 13/01/2010</b>	Toderița A. Turcanu S. Bunu L.	16/02/2009 25/06/2011 f/r limitr	
<b>2. BC «BANCA SOCIALĂ» SA</b> Chișinău, str. Bănulescu-Bodoni, 61 tel: 220-070, 224-230 (fax) <b>licența de brokeraj - 03/02/2010</b> <b>licența de dealer - 03/02/2010</b>	Paladi C. Nicolaenco I.	14/03/2010 22/05/2010	
<b>3. BC «BANCA DE FINANȚE ȘI COMERȚ» SA</b> Chișinău, str. Puckin, 26 tel: 220-080, 237-308 (fax) <b>licența de brokeraj - 03/02/2010</b> <b>licența de dealer - 03/02/2010</b>	Mihailiuc L. Cvilencov I. Kuznetova V.	13/05/2009 12/12/2009 12/12/2009	
<b>4. FB «BROKWEST» SA</b> Chișinău, str. M. Kogălniceanu 73 of. 2, 6 tel: 256-016, fax: 256-017 <b>licența de brokeraj - 03/08/2010</b> <b>licența de dealer - 03/08/2010</b>	Stepascenco N. Melnicova S.	22/02/2011 23/11/2011	
<b>5. CB «DAAC INVEST» SA</b> Chișinău, str. Calea Ieșilor, 10 tel: 220-677, 741-572, 746-397 (fax) <b>licența de brokeraj - 10/02/2010</b>	Caraman E. Guscin O. Ciuganschi V.	13/05/2009 22/05/2010 13/05/2009	
<b>6. SRL «DAAC-PROM»</b> Chișinău, str. Calea Ieșilor, 10 tel: 743-314, 755-932, 740-231, 746-397(fax) <b>licența de brokeraj - 27/04/2010</b>	Cozin N. Tvetcova Sv.	12/10/2009 14/03/2010	
<b>7. «AD Manager» SRL</b> Chișinău, str. Decebal, 1, tel: 227-484, 278-060 (fax) <b>licența de brokeraj - 28/12/2009</b>	Colța T. Volodina O.	11/04/2009 12/12/2009	
<b>8. BC «ENERGBANK» SA</b> Chișinău, str. Vasile Alecsandri, 78 tel: 276-033, 544-378 (fax) <b>licența de brokeraj - 13/01/2010</b> <b>licența de dealer - 13/01/2010</b>	Coronovschi N. Onoi V.	f/r limitr 24/03/2011	
<b>9. BC «EuroCreditBank» SA</b> Chișinău, str. Ismail, 33 tel: 500-128, 500-153, 548-827(fax) <b>licența de dealer - 06/07/2010</b>	Cinic V. Olexici I. Magdaliuc S.	12/12/2009 12/04/2010 22/05/2010	
<b>10. BC «EXIMBANK» SA</b> <b>Gruppo Veneto Banca</b> Chișinău, bd. Ștefan cel Mare, 171/1 tel: 301-138, 301-140 <b>licența de brokeraj - 18/01/2010</b> <b>licența de dealer - 18/01/2010</b>	Vizitiu A. Bucătaru V. Crăciun R. Cazacu R. Șihii V.	10/08/2010 10/08/2010 11/04/2009 13/05/2009 28/11/2011	
<b>11. SA «FINCOM»</b> Chișinău, str. Tighina, 65, of. 207-209 tel: 541-917, 270-663, 272-564 (fax) <b>licența de brokeraj - 21/01/2010</b>	Zdrobău V. Ciobanu C.	14/06/2010 12/10/2009	
<b>12. BC «INVESTPRIVATBANK» SA</b> Chișinău, str. Sciusev, 34, tel: 267-832, 267-831 (fax) <b>licența de brokeraj - 03/02/2010</b>	Durlestean T. Carauc O. Burlea R. Cerlat I.	10/03/2009 10/08/2010 11/11/2008 f/r limitr	

1	2	3	4
licența de dealer - 03/02/2010			
<b>13. SVM «JUVENTUS-DS» SA</b> Chișinău, bd. Ștefan cel Mare, 65, bir. 310; tel: 270-035, 271-337 (fax) <b>licența de brokeraj - 24/02/2010</b>	Lavric S. Corjovscaia A. Gudumac E.	10/08/2010 12/12/2009 10/08/2010	
<b>14. SA «M-INVEST»</b> Chișinău, Tighina, 49/3, of. 51 tel: 260-463, 546-276 (fax) <b>licența de brokeraj - 03/02/2010</b> <b>licența de dealer - 03/02/2010</b>	Deineca L. Costiusco O. Berejnoi F.	26/09/2011 24/10/2011 30/01/2010	
<b>15. BC «Mobiasbancă-Groupe Societe Generale» SA</b> Chișinău, bd. Ștefan cel Mare, 81 a tel: 256-449, 256-325, 541-935(fax) <b>licența de brokeraj - 13/01/2010</b> <b>licența de dealer - 13/01/2010</b>	Murzac G. Grabuzova V. Bejenaru O.	16/02/2009 22/02/2011 12/12/2009	
<b>16. BC «MOLDINCONBANK» SA</b> Chișinău, str. Armeneascr, 38 tel: 576-835, 576-733, 279-195(fax) <b>licența de brokeraj - 23/03/2010</b> <b>licența de dealer - 23/03/2010</b>	Sosnovscaia A. Botorovschi L. Martiniuc O.	12/12/2009 09/02/2010 12/12/2009	
<b>17. BC «MOLDOVA-AGROINDBANK» SA</b> Chișinău, str. Cosmonauților, 9 tel: 220-671, 226-162 (fax), 228-061 <b>licența de brokeraj - 27/01/2010</b> <b>licența de dealer - 27/01/2010</b>	Lungu V. Doronin V. Mitrofanov A.	30/06/2009 14/06/2009 24/10/2011	
<b>18. SA «OLDEX»</b> Chișinău, bd. Ștefan cel Mare, 1, of. 525, 270-024, 542-966 (fax) <b>licența de brokeraj - 27/01/2010</b>	Cepraga I. Lupu N. Lupu A.	24/10/2011 24/10/2011 05/02/2011	
<b>19. «PASSIM» SA</b> Chișinău, bd. Dacia, 35 tel: 55-55-79, 52-20-49 (fax) <b>licența de dealer - 01/01/2009</b> <b>licența de brokeraj - 06/02/2013</b>	Dobrita S. Barcari I. Moscovciuc I. Marcova N.	12/10/2009 22/05/2010 12/12/2009 12/12/2009	
<b>20. CB «PROAJIOC» SA</b> Chișinău, str. Armenească, 35; of. 2,6 tel: 270-299, 271-492 <b>licența de brokeraj - 06/02/2013</b>	Krociuc A. Pasenco L. Vârfolomeeva N.	11/07/2010 25/06/2011 24/10/2011	
<b>21. BC «UNIBANK» SA</b> Chișinău, str. Bănulescu-Bodoni, 45 tel: 253-923, 253-853, 220-530 (fax) <b>licența de brokeraj - 03/02/2010</b> <b>licența de dealer - 03/02/2010</b>	Iovv A. Ianovscaia A.	12/04/2010 12/12/2009	
<b>22. SA «VAL INVEST»</b> tel: 449-697 (fax) Chișinău, str. A. Russo, 18 A, 449-113 <b>licența de brokeraj - 10/02/2010</b>	Roic O. Tanciu A. Tanciu T.	14/03/2010 12/10/2009 12/10/2009	
<b>23. BC «VICTORIABANK» SA</b> Chișinău, str. 31 August, 141 tel: 233-089(fax), 57-63-50, 57-63-54 <b>licența de brokeraj - 13/01/2010</b> <b>licența de dealer - 13/01/2010</b>	Croituru V. Ursachi E. Paraschiv N. Spinei M.	12/12/2009 13/05/2009 30/06/2009 12/12/2009	
<b>24. «Gest-Capital» SA</b> Chișinău, str. Feredeului, 4, of.302, 310 tel: 270-965, 272-256 <b>licența de brokeraj - 27/12/2010</b>	Bogatiri O. Surdu I.	11/07/2010 11/07/2010	
<b>25. SC «Broker M-D» S.A.</b> Chișinău, str. Mateevici, 14, tel: 276-561, 758-442 (fax) <b>licența de brokeraj - 20/05/2013</b>	Bacaliuc Ch. Untilova E.	14/05/2011 23/12/2011	



**RAPORTUL POZIȚIILOR TRANSFERATE LA BURSA LA 26.01.2009**  
**ОТЧЕТ ОТКРЫТЫХ ПОЗИЦИЙ НА БИРЖЕ НА 26.01.2009**

ISIN	Denumirea emitentului <i>Наименование эмитента</i>	Numărul de acțiuni potrivit ordinului de cumpărare <i>Кол-во акций по заявке на покупку</i>	Prețul lei <i>Цена, лей</i>	Numărul de acțiuni potrivit ordinului de vânzare <i>Кол-во акций по заявке на продажу</i>
1	2	3	4	5
MD14AGIB1008	BC "MOLDOVA-AGROINDBANK" SA	0	1 600,00	100
MD14AGIB1008	BC "MOLDOVA-AGROINDBANK" SA	0	1 800,00	100
MD14AGIB1008	BC "MOLDOVA-AGROINDBANK" SA	0	1 900,00	15
MD14AGIB1008	BC "MOLDOVA-AGROINDBANK" SA	0	1 950,00	210
MD14AGIB1008	BC "MOLDOVA-AGROINDBANK" SA	0	1 985,00	1 460
MD14AGIB1008	BC "MOLDOVA-AGROINDBANK" SA	0	2 000,00	189
MD14AGIB1008	BC "MOLDOVA-AGROINDBANK" SA	0	2 200,00	6
MD14AGIB1008	BC "MOLDOVA-AGROINDBANK" SA	0	2 650,00	900
MD14AGIB1008	BC "MOLDOVA-AGROINDBANK" SA	395	530,00	0
MD14AGRN1003	SA "AGROMASINA"	0	10,00	144
MD14AMAS1009	SA "ALIMENTARMAS"	0	3,10	835
MD14AMAS1009	SA "ALIMENTARMAS"	0	10,00	90
MD14APEX1005	SA "APEX"	0	21,00	21 930
MD14APPI1001	SA "API"	0	10,00	844
MD14ARAL1001	SA "UZINA TURNATORIE ARALIT"	500	7,50	0
MD14ARTI1005	SA fabrica de articole de marochinarie "ARTIMA"	346	1,00	0
MD14ARTI1005	SA fabrica de articole de marochinarie "ARTIMA"	3 291	1,15	0
MD14ARTM1009	SA "ARTMET"	96	45,00	0
MD14ARTU1009	SA "RAUT"	0	5,00	8 775
MD14ARTU1009	SA "RAUT"	500	1,50	0
MD14ASCH1004	SA "ASCHIM"	2 000	1,00	0
MD14AVID1007	SA "AVICOLA - CODRU"	0	27,00	50
MD14AVIF1005	SA "AVICOLA ROSSO SL"	0	10,00	55
MD14AVIP1003	SA "AVIS PRIM"	0	6,00	3 804
MD14BACA1000	SA "ANGROBACANIE"	0	200,00	11 791
MD14BALT1008	SA IM "BALTEANCA"	0	5,00	228 142
MD14BALT1008	SA IM "BALTEANCA"	500	1,70	0
MD14BATI1003	SA "BASTINA"	0	20,00	25
MD14BAZA1003	SA "BAZA TRANSPORTULUI AUTO NR. 14 DIN FLORESTI"	500	6,00	0
MD14BECM1002	BC "BANCA DE ECONOMII"	0	165,00	650
MD14BECM1002	BC "BANCA DE ECONOMII"	0	180,00	127
MD14BECM1002	BC "BANCA DE ECONOMII"	0	200,00	1 058
MD14BECM1002	BC "BANCA DE ECONOMII"	0	210,00	200
MD14BFCM1001	SA "BANCA DE FINANTE SI COMERT"	0	500,00	201
MD14BFCM1001	SA "BANCA DE FINANTE SI COMERT"	0	600,00	1 509
MD14BFCM1001	SA "BANCA DE FINANTE SI COMERT"	17	153,00	0
md14bino1003	SA "BALINDMONTAJ"	0	12,00	55
md14bino1003	SA "BALINDMONTAJ"	0	12,00	150
md14bino1003	SA "BALINDMONTAJ"	0	12,00	1 391
md14bino1003	SA "BALINDMONTAJ"	0	12,00	1 469
md14bino1003	SA "BALINDMONTAJ"	0	12,00	4 087
MD14BINO1003	SA "BALINDMONTAJ"	0	25,00	240
MD14BIOC1006	SA "UZINA BIOCHIMICA DIN BALTI"	0	15,00	2 342
MD14BSOC1004	BC "BANCA SOCIALA" S.A.	0	700,00	635
MD14BSOC1004	BC "BANCA SOCIALA" S.A.	0	800,00	213
MD14BSOC1004	BC "BANCA SOCIALA" S.A.	0	980,00	7 555
MD14BSOC1004	BC "BANCA SOCIALA" S.A.	0	1 000,00	87
MD14BSOC1004	BC "BANCA SOCIALA" S.A.	0	1 150,00	145
MD14BSOC1004	BC "BANCA SOCIALA" S.A.	0	1 200,00	292
MD14BSOC1004	BC "BANCA SOCIALA" S.A.	0	1 300,00	99
MD14CAHA1004	SA "CARAHASANI-VIN"	0	150,00	5 000
MD14CARP1005	SA "FLOARE - CARPET"	0	7,00	3 947
MD14CARP1005	SA "FLOARE - CARPET"	0	19,00	9 226
MD14CARP1005	SA "FLOARE - CARPET"	0	23,00	1 776
MD14CBTA1009	SA "BAZA DE TRANSPORT AUTO Nr. 18"	0	10,50	8 743
MD14CEPU1006	SA "CEREALE-PRUT"	0	20,00	9 351
MD14CERF1003	SA "CEREALE FLOR"	0	9,99	255
MD14CERF1003	SA "CEREALE FLOR"	0	15,00	129 229
MD14CICU1007	SA "PISCICULTORUL"	0	12,00	9 930
MD14CLIA1000	SA "TARACLIAAGROSNAB"	0	35,00	323



1	2	3	4	5
MD14CMML1000	SA "COLOANA MOBILA MECANIZATA DE DRUMURI NR. 8 LIPCANI"	0	15,00	30
MD14CODE1008	SA "INTREPRINDEREA DE COLECTARE SI DESFACERE LEOVA"	0	10,00	23 859
MD14CONO1004	SA "CONSMONT"	1 671	1,00	0
MD14CORM1002	SA DE PRODUCERE A NUTRETURILOR "COMBICORM"	0	39,00	1 390
MD14COTRI1005	SA "AUTOSERVICE SI COMERT"	0	20,00	10 749
MD14COUN1006	SA "COVOARE-UNGHENI"	0	20,00	6 565
MD14COVI1002	SA "COMBINATUL DE VINURI DIN TARACLIA"	0	5,50	2 623
MD14COVI1002	SA "COMBINATUL DE VINURI DIN TARACLIA"	0	7,00	990
MD14CPCC1000	SA "COMBINATUL DE PRODUSE CEREALIERE DIN CHISINAU"	0	18,00	22 990
MD14CPCC1000	SA "COMBINATUL DE PRODUSE CEREALIERE DIN CHISINAU"	0	25,00	1 080
MD14CPCC1000	SA "COMBINATUL DE PRODUSE CEREALIERE DIN CHISINAU"	0	48,45	58 176
MD14CPCC1000	SA "COMBINATUL DE PRODUSE CEREALIERE DIN CHISINAU"	0	50,00	23 511
MD14CPCC1000	SA "COMBINATUL DE PRODUSE CEREALIERE DIN CHISINAU"	500	7,00	0
MD14CRIF1009	IM"CRISTAL FLOR"SA	0	6,00	364
MD14CRIF1009	IM"CRISTAL FLOR"SA	0	8,00	3 030
MD14CRIS1004	SA "CUPCINI - CRISTAL"	0	10,15	43 364
MD14DEUN1007	SA "FABRICA DE UNT DIN TARACLIA"	0	2,00	540
MD14DEUN1007	SA "FABRICA DE UNT DIN TARACLIA"	0	3,00	2 427
MD14DEUN1007	SA "FABRICA DE UNT DIN TARACLIA"	0	19,70	13 332
MD14DMOB1009	SA "NORD - MOBILA"	0	7,00	614
MD14DOOV1003	SA "PLODOOVOSCI"	0	20,00	85 203
MD14DOVA1009	SA "MOLDOVAINTRANS"	0	6,00	6 388
MD14DUSE1002	SA "TIPOGRAFIA - DONDUSENI"	0	10,00	1 130
MD14DUSE1002	SA "TIPOGRAFIA - DONDUSENI"	500	5,00	0
MD14ETUL1001	SA "FABRICA DE VINURI ETULIA"	0	25,00	705
MD14EURB1005	BC "EUROCREDITBANK"	10	10,00	0
MD14FABR1008	SA "FABRICA DE BRINZETURI DIN LEOVA"	0	20,00	11 657
MD14FAOL1009	SA "FABRICA DE CONSERVE OLANESTI"	0	7,00	9 656
MD14FDPO1002	SA "FABRICA DE PAINE ORHEI"	0	30,00	11
MD14FDPO1002	SA "FABRICA DE PAINE ORHEI"	0	100,00	31
MD14FERT1004	SA "FERTILITATEA - MARCULESTI"	0	3,00	820
MD14FLON1004	SA "FLORENI"	0	10,00	105
MD14FRAN1004	SA Combinatul de panificatie "FRANZELUTA"	0	26,00	808
MD14FRAN1004	SA Combinatul de panificatie "FRANZELUTA"	0	27,00	168
MD14FRAN1004	SA Combinatul de panificatie "FRANZELUTA"	0	28,00	620
MD14FRAN1004	SA Combinatul de panificatie "FRANZELUTA"	0	30,00	542
MD14FRAN1004	SA Combinatul de panificatie "FRANZELUTA"	0	32,00	437
MD14FRAN1004	SA Combinatul de panificatie "FRANZELUTA"	0	33,00	116
MD14FRAN1004	SA Combinatul de panificatie "FRANZELUTA"	0	36,00	158
MD14FRAN1004	SA Combinatul de panificatie "FRANZELUTA"	0	38,00	41
MD14FRAN1004	SA Combinatul de panificatie "FRANZELUTA"	0	39,00	1 271
MD14FRAN1004	SA Combinatul de panificatie "FRANZELUTA"	0	40,00	3 954
MD14FRAN1004	SA Combinatul de panificatie "FRANZELUTA"	0	42,00	1 177
MD14FRAN1004	SA Combinatul de panificatie "FRANZELUTA"	0	43,00	92
MD14FRAN1004	SA Combinatul de panificatie "FRANZELUTA"	0	44,00	1 064
MD14FRAN1004	SA Combinatul de panificatie "FRANZELUTA"	0	45,00	3 259
MD14FRAN1004	SA Combinatul de panificatie "FRANZELUTA"	0	50,00	8 851
MD14FRAN1004	SA Combinatul de panificatie "FRANZELUTA"	0	55,00	273
MD14FRAN1004	SA Combinatul de panificatie "FRANZELUTA"	0	60,00	7 808
MD14FRAN1004	SA Combinatul de panificatie "FRANZELUTA"	0	65,00	265
MD14FRAN1004	SA Combinatul de panificatie "FRANZELUTA"	0	70,00	2 895
MD14FRAN1004	SA Combinatul de panificatie "FRANZELUTA"	0	80,00	4 155
MD14FRAN1004	SA Combinatul de panificatie "FRANZELUTA"	0	90,00	332
MD14FRAN1004	SA Combinatul de panificatie "FRANZELUTA"	0	99,00	106
MD14FRAN1004	SA Combinatul de panificatie "FRANZELUTA"	0	100,00	11 868
MD14FRAN1004	SA Combinatul de panificatie "FRANZELUTA"	0	120,00	1 050
MD14FRAN1004	SA Combinatul de panificatie "FRANZELUTA"	0	125,00	400
MD14FRUC1003	SA "FRUCTE"	0	12,00	13 064
MD14GALA1004	SA "GALANTA"	0	10,00	260



1	2	3	4	5
MD14GNDE1005	SA "FABRICA DE ZAHAR GHINDESTI"	0	6,00	13 359
MD14GNDE1005	SA "FABRICA DE ZAHAR GHINDESTI"	0	19,00	6 814
MD14GRAL1005	SA pentru reparatia si deservirea automobilelor "INTEGRAL-AUTO"	0	60,00	105
MD14GROT1001	SA "AGROTEH"	3	1,00	0
MD14IAHN1003	SA "IAHNI"	0	4,00	357
MD14IAHN1003	SA "IAHNI"	0	9,20	1 150
MD14IECT1008	SA "AGROINDPROIECT"	0	250,00	768
MD14IMDR1009	SA "INTERMEDIAR"	0	2,00	2 229
MD14INCU1004	SA "INCUBATOR"	0	14,00	20 877
MD14IVSM1006	SA "INVESTCOM"	0	10,00	1 128
MD14KELY1006	SA "ELEVATOR KELLEY GRAINS"	0	10,00	6 073
MD14LEMN1007	SA "LEMNAR"	0	35,00	2 016
md14lide1005	SA"EDILITAR"	0	2,00	93
md14lide1005	SA"EDILITAR"	0	2,00	112
md14lide1005	SA"EDILITAR"	0	2,00	130
md14lide1005	SA"EDILITAR"	0	2,00	205
md14lide1005	SA"EDILITAR"	0	2,00	223
md14lide1005	SA"EDILITAR"	0	2,00	260
MD14LUTE1001	SA "MULTEVIT"	0	0,21	21 052
MD14MACN1002	SA "MACON"	0	20,00	900
MD14MARS1000	SA "DAAC Hermes grup"	568	1,00	0
MD14MARU1006	SA "MARCULESTI - COMBI"	0	9,99	170
MD14MBIS1000	BC "MOBIASBANCA-Groupe Societe Generale" SA	0	200,00	13 939
MD14MCAR1008	SA "MOLDCARTON"	0	3,66	86 432
MD14MCAR1008	SA "MOLDCARTON"	0	10,00	190
MD14MHID1001	SA "MOLDOVAHIDROMAS"	0	0,99	140 390
MD14MICB1008	BC "MOLDINDCONBANK" SA	0	456,00	98
MD14MICB1008	BC "MOLDINDCONBANK" SA	0	1 500,00	312
MD14MICB1008	BC "MOLDINDCONBANK" SA	0	1 560,00	312
MD14MICB1008	BC "MOLDINDCONBANK" SA	0	1 750,00	468
MD14MICB1008	BC "MOLDINDCONBANK" SA	0	1 775,00	21
MD14MICB1008	BC "MOLDINDCONBANK" SA	0	1 800,00	24
MD14MIOA1005	SA "MIOARA"	0	5,00	4 086
MD14MITE1006	SA "MIDGARD TERRA"	0	38,55	984
md14molc1008	SA "MOLDAGROCONSTRUCTIA"	0	200,00	134
MD14MOLC1008	SA "MOLDAGROCONSTRUCTIA"	0	500,00	52
MD14MOLG1004	SA "MOLDOVAGAZ"	0	199,99	10
MD14MTUR1005	SA "MOLDOVA - TUR"	0	20,00	4 568
MD14MURC1004	SA "DRUM-11"	500	6,00	0
MD14NELI1003	SA "FABRICA DE CONFECTII "IONEL"	0	6,50	248
MD14NELI1003	SA "FABRICA DE CONFECTII "IONEL"	0	7,00	130
MD14NICO1002	SA "NICODIM"	0	0,17	34 697
MD14NINT1004	SA "UNITATE"	0	10,00	39 975
MD14NLAC1003	SA"COMBINATUL DE INDUSTRIALIZARE A LAPTELUI din CUPCINI "INLAC"	0	4,99	1 150
MD14NLAC1003	SA"COMBINATUL DE INDUSTRIALIZARE A LAPTELUI din CUPCINI "INLAC"	0	6,00	117 875
MD14NTEH1006	SA UZINA EXPERIMENTALA DE UTILAJ TEHNOLOGIC "INTEH"	0	15,00	30
MD14NUSA1004	SA "GAINUSA"	0	0,70	144 497
MD14OBIS1008	SA "MOBISTIL"	0	9,20	1 759
MD14OTIS1008	SA "ASITO"	0	27,00	2 346
MD14OTIS1008	SA "ASITO"	0	93,00	102
md14pepi1007	SA "PEPINIERA PISCICOLA ZONALA CAHUL"	0	40,96	438 633
MD14PESI1004	SA "PESTE"	0	0,90	32 303
MD14PETR1002	SA "PETRICANCA"	0	200,00	3 941
MD14PIEE1000	SA Interprinderea Mixte "PIELE"	0	14,00	2 018
MD14PIEE1000	SA Interprinderea Mixte "PIELE"	0	21,00	500
MD14PIEL1001	SA "PIELART"	0	40,00	471
MD14PLAF1008	SA "PLAI-FRUCT"	0	11,00	43 980
MD14PORT1000	SA "BAZA DE TRANSPORT AUTO NR.29"	500	1,00	0
MD14PREF1008	SA "PRESTFERTIL"	0	10,00	17 942
MD14PROC1009	SA "PRODUSE CEREALIERE"	0	5,00	190
MD14RADI1003	SA "RADIATOR"	318	10,00	0
MD14REDI1009	SA "INTREPRINDEREA PENTRU COLECTAREA CEREALELOR"	500	2,50	0
MD14REME1002	SA "REMEDIU FARM 306"	0	2,00	833



1	2	3	4	5
MD14REVI1007	SA "TRANSSERVICE"	0	10,00	90
MD14RFCO1001	SA "MARFCONSUM - SUD"	0	10,00	200
MD14RICA1004	SA "FABRICA DE CONSERVE DIN GLODENI"	0	10,00	615
MD14RMEZ1007	SA "CARMEZ"	0	38,00	500
MD14ROCO1000	SA "NOROC"	0	9,30	7 686
MD14SCON1000	SA"TRANSCON - M"	0	10,00	5 000
MD14SERV1005	SA "FABRICA DE CONSERVE DIN COSNITA"	0	22,00	45 225
MD14SLIR1003	SA "SLI"	0	30,00	1 100
MD14SPEU1008	SA "SPERANTA - UNIC"	1 000	4,00	0
MD14SPEU1008	SA "SPERANTA - UNIC"	1 000	5,00	0
MD14SPEU1008	SA "SPERANTA - UNIC"	1 000	5,10	0
MD14SPIL1005	SA "SPICUL"	500	2,00	0
MD14STEJ1009	SA "STEJAUR"	0	50,00	106
MD14STEJ1009	SA "STEJAUR"	0	100,00	294
MD14SUCS1007	SA "SUCCES"	0	10,00	183 690
MD14SUDT1005	SA "SUD TRANS"	500	1,30	0
MD14TERM1005	SA "TERMOTRANSAUTO"	0	26,40	26 634
md14tiii1003	SA "VAST - PROTECT"	0	5,50	573 483
MD14TIRE1001	SA "TIPOGRAFIA-RECLAMA"	0	7,50	750
MD14TIRP1008	SA IM "TIREX PETROL"	0	15,00	5 730
MD14TOCU1000	SA "TOCUSOR"	3	15,00	0
MD14TRAN1008	SA "TRANSSTROI"	0	4,00	982
MD14TRAS1003	SA "INTREPRINDEREA DE TRANSPORTURI AUTO nr.1"	0	10,00	147
MD14TROL1004	SA "AGROPETROL"	0	9,00	314
MD14TROS1007	SA "INTROSCOP"	0	21,00	45
MD14UTEX1007	SA "FLAUTEX"	0	20,00	240 520
MD14UTEX1007	SA "FLAUTEX"	0	30,00	103 939
MD14UZIN1007	SA "UZINA ABA1"	0	2,60	2
MD14UZIN1007	SA "UZINA ABA1"	0	100,00	18 750
MD14VATR1008	SA "VATRA & CO"	0	10,00	258
MD14VCTB1004	BC "VICTORIABANK" S.A.	0	248,00	500
MD14VCTB1004	BC "VICTORIABANK" S.A.	0	250,00	26 460
MD14VCTB1004	BC "VICTORIABANK" S.A.	0	265,00	3 038
MD14VCTB1004	BC "VICTORIABANK" S.A.	0	280,00	3 631
MD14VCTB1004	BC "VICTORIABANK" S.A.	0	299,97	1 309
MD14VCTB1004	BC "VICTORIABANK" S.A.	0	368,00	3 409
MD14VEST1003	IM "EFES VITANTA MOLDOVA BREWERY"SA	0	425,00	238
MD14VINA1005	SA "VINAR"	0	49,99	86
MD14VINA1005	SA "VINAR"	0	50,00	1 042
MD14VINT1004	SA "FABRICA DE VIN DIN TELENESTI"	0	9,00	2 324
MD14VINT1004	SA "FABRICA DE VIN DIN TELENESTI"	0	9,90	2 343
MD14VIRN1006	SA "VIRENS"	0	30,00	107
MD14VITE1005	SA"ORHEI - VIT"	0	20,00	37 655
MD14VITM1005	SA "VIORICA-COSMETIC"	0	25,00	530
MD14VITR1000	SA "VINIA TRAIAN"	0	300,00	1 500
MD14ZABR1004	SA "NORD-ZAHAR"	0	10,00	96 199
MD14ZABR1004	SA "NORD-ZAHAR"	0	15,00	1 467
MD24FRAN2000	SA Combinatul de panificatie "FRANZELUTA"	0	1,90	1 500
MD24FRAN2000	SA Combinatul de panificatie "FRANZELUTA"	0	2,50	3 000

## BURSA DE VALORI A MOLDOVEI

**Colegiul de redacție:** C. DODU,  
R. DVORȚOVA.

**Design:** L. CIOBANU.

**Adresa:** MD 2001, mun. Chișinău,  
bd. Ștefan cel Mare și Sfânt, 73  
**Tel:** 277-594, 277-636. **Fax:** 277-356.  
**E-mail:** dodu@moldse.md;  
**Web Site:** <http://www.moldse.md>



Opinia autorilor nu întotdeauna  
coincide cu opinia colegiului  
de redacție

**Informația poate fi utilizată  
doar cu acordul  
Bursei de Valori a Moldovei**